



IVECO DAILY

VIN	ZCFCE35A205248893
Immatriculation	FD-227-MH
Kilométrage	999 999 km
Première immatriculation	30/01/2019
Couleur carrosserie	Blanc

DÉTAILS DE L'INSPECTION

Date de l'inspection	19/08/2025 10:50:54	Lieu de l'inspection	BCA Mitry Mory
----------------------	---------------------	----------------------	----------------

INFORMATIONS SUR LE VÉHICULE

VIN	ZCFCE35A205248893	Modèle	DAILY
Kilométrage	999 999 km	Nbre sièges	3
Type de carrosserie	Camionnette	Transmission	Avant
Nbre portes	5	Couleur intérieur	Gris
Première immatriculation	30/01/2019	Couleur carrosserie	Blanc
Marque	IVECO	Catégorie	Vehicule utilitaire

DOCUMENTS ET CLÉS

Carnet d'entretien	Non	Manuel d'utilisation	Non
Nbre clés total	1	Certificat immatriculation (original)	Non
Nbre clés télécommandes	1	Certificat immatriculation (original)	N/A

OPTIONS

Batterie fonctionnante	Non	Nature de peinture	Opaque
Cric	Oui	Niveau carburant	0
Moteur fonctionnant	Non	Véhicule roulant	Non

DOMMAGES

Dommages extérieurs



3 | Pneus

Type	Sans dégâts
Mode de réparation	Acceptable



4 | Pneu ARG

Type	Hors tolérance
Mode de réparation	E - Remplacer



5 | Enjoliveur de roue AVD

Type	Manque
Mode de réparation	E - Remplacer



6 | Répétiteur G

Type	Griffe(s)
Mode de réparation	E - Remplacer



7 | Moulure porte AVG

Type	Griffe(s)
Mode de réparation	E - Remplacer



8 | Panneau Latéral G

Type

Bosse(s) et griffe(s)

Mode de réparation

LI - Réparer et peindre (complet)



9 | Moulure d'aile ARG

Type

Griffe(s)

Mode de réparation

E - Remplacer



10 | Coin de panneau ARG

Type

Bosse(s) et griffe(s)

Mode de réparation

LI - Réparer et peindre (complet)



11 | Pare-chocs AV

Type

Griffe(s)

Mode de réparation

E - Remplacer





12 | Moulure porte ARD

Type

Cassé

Mode de réparation

E - Remplacer



13 | Aile AVD

Type

Bosse(s) et griffe(s)

Mode de réparation

LI - Réparer et peindre (complet)

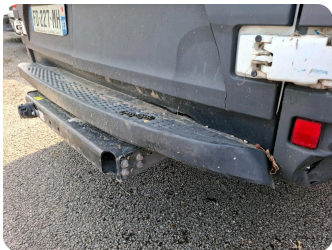

14 | Pare-chocs AR

Type

Cassé

Mode de réparation

E - Remplacer



16 | Porte de malle AR G

Type

Bosse(s)

Mode de réparation

LI - Réparer et peindre (complet)





17 | Pavillon

Type

Bosse(s) et griffe(s)

Mode de réparation

LI - Réparer et peindre (complet)

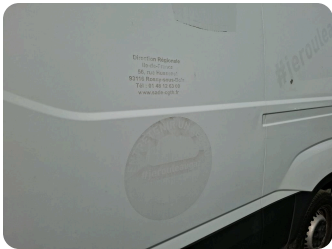

18 | Carrosserie

Type

Pas d'origine

Mode de réparation

Petit délettrage

Dommages intérieurs

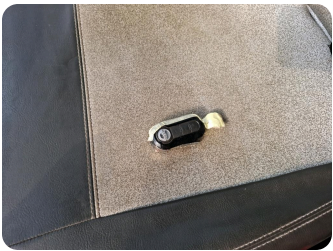

1 | Clef de contact TC

Type	Manque
Mode de réparation	Réparer/rempl. (montant forfaitaire)



2 | Revêtement assise siège AVG

Type	Déchirure
Mode de réparation	Réparer/rempl. (montant forfaitaire)



15 | Garniture porte de malle ARD

Type	Cassé
Mode de réparation	E - Remplacer

Photos commerciales

