



IVECO Daily

35 S 12 D

FIN	ZCFC3358805330338
Kilometerstand	71.200 km
Erstzulassungsdatum	22.04.2020

AUFTRAGSDETAILS

Begutachtungsdatum	02.09.2025 11:36:07	Inspektionsort	CAT GmbH & Co. KG Seddiner See
--------------------	---------------------	----------------	--------------------------------

FAHRZEUGINFORMATIONEN

FIN	ZCFC3358805330338	Antriebsart	Frontantrieb
Kilometerstand	71.200 km	Getriebe	Schaltgetriebe
Fahrzeugart	Pick-Up	Gänge	6
Anzahl Türen	4	Interieurfarbe	Anthrazit
Erstzulassungsdatum	22.04.2020	Fahrzeugfarbe	Blau
Kraftstoffart	Diesel	Fahrzeugkategorie	Lastkraftwagen
Marke	IVECO	Metallic-Lackierung	Nein
Modell	Daily	Polsterart	Stoff
Gesamtanzahl der Sitze	7		

DOKUMENTE UND WARTUNG

Anzahl Schlüssel gesamt	2	Originalschlüssel	Ja
Euro-Aufkleber	Ja	Betriebsanleitung	Ja

GEPRÜFTE AUSSTATTUNG DURCH DEN SACHVERSTÄNDIGEN

Anhängerkupplungstyp	Keine Anhängerkupplung	Elektrisch verstellbare Sitze VR	Nein
Anzahl der Ladekabel (Normalladung)	0	Klimaanlagentyp	Klimaanlage man.

Anzahl der Ladekabel (Schnellladung)	0
Art des Navigations-Datenträgers	Nicht anwendbar
Dachreling	Nein
Doppelkabine	Ja
Einparkhilfe hinten	Nein
Einparkhilfe vorn	Nein
Elektrisch verstellbare Sitze VL	Nein

Multifunktionslenkrad	Ja
Navigation	Nein
Scheinwerfertyp	Scheinwerfer Halogen
Schiebedach elekt.	Nein
Sitzheizung vorne	Nein
Tempomat	Nein

BEREIFUNG

Montierte Reifen

Ort	Position	Profiltiefe	Hersteller	Dimension	Reifentyp	Felgenart	Pannensichere Bereifung
Vorne	Links	6,0 mm	Bridgestone	225/65 R 16 110 R	Winter	Stahl	-
Vorne	Rechts	6,0 mm	Bridgestone	225/65 R 16 110 R	Winter	Stahl	-
Hinten	Links	8,0 mm	Bridgestone	225/65 R 16 110 R	Winter	Stahl	-
Hinten	Rechts	8,0 mm	Bridgestone	225/65 R 16 110 R	Winter	Stahl	-

Nicht montierte Reifen

Ort	Position	Profiltiefe	Hersteller	Dimension	Reifentyp	Felgenart	Pannensichere Bereifung
-	-	7,0 mm	Pirelli	225/65 R 16 110 R	Sommer	Stahl	-
-	-	7,0 mm	Pirelli	225/65 R 16 110 R	Sommer	Stahl	-
-	-	9,0 mm	Pirelli	225/65 R 16 110 R	Sommer	Stahl	-
-	-	9,0 mm	Pirelli	225/65 R 16 110 R	Sommer	Stahl	-

Äußere Schäden

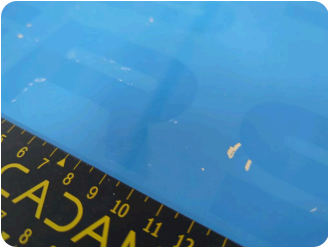

5 | Motorhaube

Typ	Kratzer
Schweregrad	>4 cm - 6 cm
Reparaturmethode	Lackieren
Ursache	Bei Inspektion festgestellt



6 | Stoßfänger vorne

Typ	Kratzer
Schweregrad	>20 cm - 25 cm
Reparaturmethode	Ersetzen
Ursache	Bei Inspektion festgestellt



7 | Kotflügel vorne links

Typ	Delle(n)
Schweregrad	>3 cm - 4 cm
Reparaturmethode	Instandsetzen + lackieren
Ursache	Bei Inspektion festgestellt

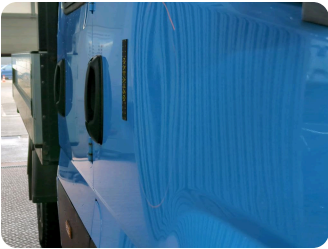
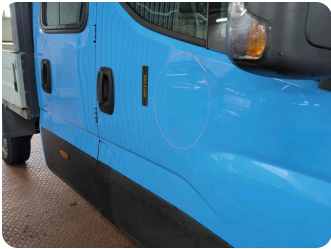

8 | Tür vorne rechts

Typ	Delle(n)
Schweregrad	>20 cm - 25 cm
Reparaturmethode	Instandsetzen + lackieren
Ursache	Bei Inspektion festgestellt

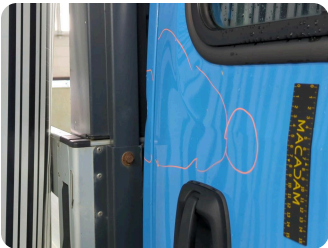

9 | Tür hinten rechts

Typ	Delle(n)
Schweregrad	>15 cm - 20 cm
Reparaturmethode	Instandsetzen + lackieren
Ursache	Bei Inspektion festgestellt



10 | Seitenwand hinten rechts

Typ	Delle(n) und Kratzer
Schweregrad	>6 cm - 8 cm
Reparaturmethode	Instandsetzen + lackieren
Ursache	Bei Inspektion festgestellt

Innenschäden

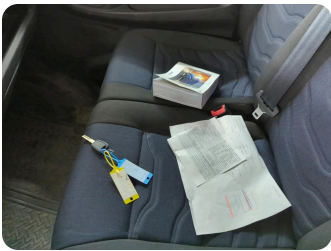

1 | Wartungsheft

Typ	Fehlt
Schweregrad	Nicht zutreffend
Reparaturmethode	Keine Reparatur
Ursache	Bei Inspektion festgestellt



2 | Innenraum

Typ	Deformiert
Schweregrad	Unbekannt
Reparaturmethode	Keine Reparatur
Ursache	Bei Inspektion festgestellt
Kommentare: Folgeschäden durch Reifenlagerung auf Rücksitzbank möglich	



3 | Türverkleidung hinten links

Typ	Gebrochen
Schweregrad	>10 cm - 15 cm
Reparaturmethode	Ersetzen
Ursache	Bei Inspektion festgestellt



4 | Türverkleidung hinten rechts

Typ	Gebrochen
Schweregrad	>15 cm - 20 cm
Reparaturmethode	Ersetzen
Ursache	Bei Inspektion festgestellt

Geschätzter reduzierter Wert

2.153,75 €

KOMMENTARE

i Allgemeiner Hinweis

Servicenachweis fehlt

A blue Opel Ampera van is parked in a well-lit garage. The van has a white roof rack and a white cargo area. It features a red and white diagonal stripe on the front grille. The background shows a green car parked in the distance and a large window on the right side of the garage.

