

Gebrauchtfahrzeugbewertung

Auftr.-Nr: EU FI1908  
Kennzeichen: EU FI1908

	Auftraggeber Christos Michaloudis				Telefonnummer 01608884641							
Kundendaten	Fahrzeughalter / Leasingnehmer FINN GmbH					E-Mail						
	Straße Prinzregentenplatz 9		Plz 81675		Ort München		Tel.(Privat) Dortmund					
	Baumuster Gegengeschäft		Auftrag.-Nr Gg. / GF NR				Kundenkonto					
	Umsatzsteuer ja		§25a nein		Steuernummer							
Fahrzeugdaten	Hersteller Alfa Romeo		Typ Giulia Veloce Q4			Modell 2.2 JTDM EU6e, Veloce Q4 (EURO 6..						
	VIN ZAREAFGNXR7684816		Aufbau Limousine			Anzahl Türen 4		Kraftstoff Diesel		KBA-Schlüssel 1742/ABI		
	Kennzeichen EU FI1908	Erstzulassung 30.01.2024	Halter lt. Zulbesch. II k. A.	Halter lt. Kunde 1	Leistung (kW) 154 kW	Anzahl Zylinder 4	HV-Batterie (kWh) 0	Hubraum (ccm) 2143	HU 01/26			
	Gesamtfahrh. lt. Halter k. A.		Gesamtfahrh. lt. Km-Zähler 9.072 km		max. km-Stand bei Übergabe 9.072 km		Raucherfahrzeug k. A.		letzter KD am 01/25		Letzter KD (km) 6.313 km	
	Farbe Andere			Lackierung Andere		Reimport k. A.		nächster KD in Tagen 186		nächster KD (km) 12.241 km		
	Scheckheft ohne Einträge		Scheckheft Bemerkung									
	Polster Andere		Polsterfarbe Andere		Getriebe Getriebe Automatik - ..		Schadstoffk. Andere		CO <sub>2</sub> -Emission (g/km) 141-152 (WLTP)			
	Ehemalige Nutzung Unbekannt		Eigentum des Kunden k. A.									
	Sonstiges	Zahnriemen gewechselt: keine Angabe			Dieselpartikelfilter vorhanden: k.A.			Chiptuning: k.A.				

Gebrauchtfahrzeugbewertung

Auftr.-Nr: EU FI1908  
Kennzeichen: EU FI1908

Ausstattung	Serienausstattung:				
	Airbag Beifahrerseite abschaltbar Anhängen-Stabilisierungs-Programm (TSA) Antriebsart: Allradantrieb Außenspiegel elektr. verstell-, heiz- und ankl.. Auspuffanlage 2-flutig Bremsanlage verstärkt Bremslicht mit Notfallfunktion (Einschaltauto.. Einstiegsleiste mit Schriftzug (Logo) Elektron. Traktionskontrolle Fahrassistenz-System: Alfa Romeo D.N.A.-Fa.. Fahrassistenz-System: Fernlichtassistent Fahrassistenz-System: Spurhalteassistent (La.. Fahrassistenz-System: Verkehrszeichenerken.. Frontgrill Anthrazit Getränkehalter Heckdiffusor Innenausstattung: Dachsäule und Dachhimm.. Instrumentenanzeige TFT-Farbdisplay (12,3 Z.. Keyless-Entry Kopf-Airbag-System Lenkrad (Leder) + Schalt-/Wählhebelgriff Led.. Lenksäule (Lenkrad) verstellbar (vertikal / axi.. Mittelarmlehne vorn mit Ablagefach Motor-Schleppmoment-Regulator (MSR / EDC) Radnabenabdeckungen Reifen mit Notlaufeigenschaften Rückfahrkamera Schadstoffarm nach Abgasnorm Euro 6 Schaltpunktanzeige (Gear Shift Indicator) Servolenkung (Aktivlenkung) Sperrdifferential (Q2) Start-Stop-Knopf Tagfahrlicht LED Veloce Wegfahrsperre (elektronisch)				
	Airbag Fahrer-/Beifahrerseite Anti-Blockier-System (ABS) Audio-/Telefonbedienung am Lenkrad Außenspiegel mit Abblendautomatik Auspuffendrohr schwarz Bremsanlage: Brembo Dachhimmel schwarz Elektron. Bremskraftverteiler (EBD) Fahrassistenz-System: aktiver Spurhalteassis.. Fahrassistenz-System: Autonomer Notbrems.. Fahrassistenz-System: Frontkollisionswarnun.. Fahrassistenz-System: Spurverlassenswarnu.. Fensterheber elektrisch vorn + hinten Frontscheibe infrarot-reflektierend Getriebe Automatik - (8-Stufen) Heckleuchten dunkel getönt Innenausstattung: Interieurleisten / Mittelkon.. Isofix-Aufnahmen für Kindersitz Klima-Paket Kopfstützen hinten Lenkrad (Sport/Leder, unten abgeflacht) Licht- und Regensensor Modellpflege (2) Parkbremse elektrisch Radstand 2820 mm Reifen-Reparaturkit Rücksitz geteilt / klappbar (Asymmetrisch) Schadstoffarm nach Abgasnorm Euro 6e Scheibenwaschdüsen heizbar Smartphone Schnittstelle (Apple CarPlay & A.. Sport-Paket Start/Stop-Anlage Türgriffe außen mit LED-Beleuchtung Veloce-Paket Zentralverriegelung mit Fernbedienung				
Bemerkung	Aktive Giermomentkontrolle (AYC) Antriebs-Schlupfregelung (ASR) Außenspiegel elektr. anklappbar Außenspiegel schwarz, glänzend Blinkleuchten LED in Außenspiegel integriert Bremsassistent (HBA / EBA) Dynamic Steering Torque (DST) Elektron. Stabilitätskontrolle (ESC) Fahrassistenz-System: aktiver Totwinkel-Assi.. Fahrassistenz-System: Berganfahrhilfe (Hill-H.. Fahrassistenz-System: Müdigkeitserkennung.. Fahrassistenz-System: Totwinkel-Assistent Fensterahmen schwarz Fußmatten Gurtstraffer Heckleuchten LED Innenspiegel mit Abblendautomatik Karosserie: 4-türig Klimaautomatik 2-Zonen Kurvenbremskontrolle (CBC / ESBS) Lenkrad mit Schaltwippen/-tasten Matrix-LED-Scheinwerfer (Adaptives Scheinw.. Motor 2,2 Ltr. - 154 kW JTDM KAT Radioempfang Digital (DAB) Regen-Bremsassistent (RBA) Reifendruck-Kontrollsystem Rußpartikelfilter Schalt-/Wählhebelgriff Leder perforiert Seitenairbag Sonnenblende links mit Spiegel (beleuchtet) Sport-Pedalerie Stoßfänger vorn und hinten im Veloce Design Vehicle-Dynamic-Control (ESP / VDC) Warnanlage für Sicherheitsgurte				
	Sonderausstattung:				
	Adaptive Geschwindigkeitsregelanlage (Adap.. Infotainment-System: UConnect 3D Nav (Far.. Panoramadach / Ausstelldach (Glas) Uni-Lackierung Banchise-Weiß				
Vorschäden	Bremssättel Rot lackiert Innenraumbeleuchtung mit LED (zusätzlich) Seitenscheiben hinten und Heckscheibe abge..				
	Einparkhilfe elektronisch vorn und hinten Komfort-Paket Technologie-Paket				
	Für dieses Angebot gilt: - Gültig bis 09.07.2025 - Gültig bis 9072 km				
Vorschäden	Vorschäden lt. Halter (Diese Angaben wurden vom Bewerter geprüft.):				
	Tauschaggregat	Nachlackierung	Technischer Mangel	Sonstiges	Vorschadenhöhe
	nein	nein	nein	nein	0,00 €
Vorschäden	Vorschäden lt. Bewerter:				
	Tauschaggregat	Nachlackierung	Technischer Mangel	Sonstiges	Vorschadenhöhe
	-	-	-	-	0,00 €
Unfallfreiheit	Unfallfrei = ja				

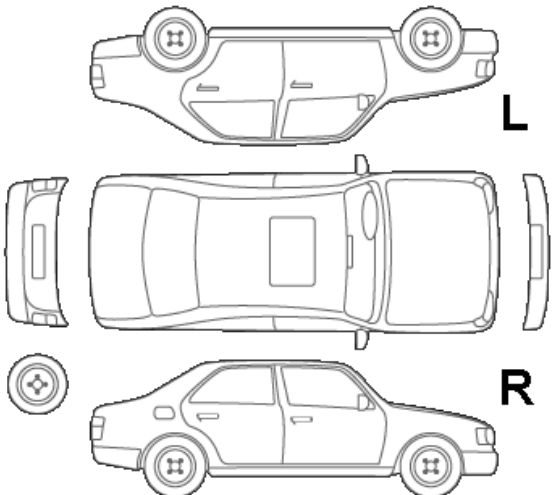
Optischer Zustand	
	Kühlflüssigkeit Stand - Niedrig - Nachfüllen 50,00 €
	Ledersitz - Verkratzt - Smart Repair 200,00 €
	Zwischensumme 250,00 €

**Bemerkung zum optischen Zustand:**  
Fahrzeug verunreinigt und nass besichtigt.

Lackdicke	Fondseite links serienmäßig	Tür hinten links serienmäßig	Tür vorne links serienmäßig	Kotflügel vo.li. serienmäßig	Heckklappe serienmäßig	Dach serienmäßig	Motorhaube serienmäßig	Fondseite rechts serienmäßig	Tür h. rechts serienmäßig	Tür vorne rechts serienmäßig	Kotflügel vo.re. serienmäßig
-----------	--------------------------------	---------------------------------	--------------------------------	---------------------------------	---------------------------	---------------------	---------------------------	---------------------------------	------------------------------	---------------------------------	---------------------------------

Technischer Zustand	
Inspektion - Ölwechselservice fällig - durchführen	300,00 €
Zwischensumme	300,00 €
<b>Bemerkung zum technischen Zustand:</b> Eine Aussage über den Motorlauf, Motorgeräusche, Getriebefunktion, Getriebegeräusche sowie Fahrgeräusche in den einzelnen Betriebs- sowie Lastzuständen kann nicht getroffen werden und wird somit ausgeschlossen. Eine Funktionsprüfung der einzelnen elektronischen Bauteile sowie Bedienelemente erfolgten lediglich in Form von einer AN/AUS Prüfung. Eine Aussage über die konkrete und korrekte Funktion bei unterschiedlichen Betriebszuständen kann nicht getroffen werden. Die Aussage bezogen auf „Chiptuning und Aggregate Tausch“ basiert auf einer optischen Prüfung und kann mittels technischer Prüfung zu einem anderen Ergebnis führen. Die In der Bewertung getroffenen Angaben erfolgten anhand der vom Kunden/ Halter bzw. Autohaus/Verkäufer vorgelegten Unterlagen und Informationen. Zur Beschreibung der Ausstattung des Fahrzeuges wurde u. a. auf die von Fremdanbietern gelieferten Datensätze zurückgegriffen. Die Besichtigung erfolgte ohne Hubmittel, Folgekosten möglich.	

Reifen u. Felgen	Reifenart (montiert) Ganzjahresreifen (LM-Felgen, Original-Felgen)		Felgenbeschreibung k. A.	
	Reifen vorne	VL	VR	
	225/40R19 93W	5,00 mm (andere)	5,00 mm (andere)	
	Reifen hinten	HL	HR	
	225/40R19 93W	5,00 mm (andere)	5,00 mm (andere)	
	Zweiter Reifensatz k. A.		Felgenbeschreibung k. A.	
	Reifen vorne	VL	VR	
	k. A.	k. A. (k. A.)	k. A. (k. A.)	
	Reifen hinten	HL	HR	
	k. A.	k. A. (k. A.)	k. A. (k. A.)	
	Bemerkung		Ausstattung ER k. A.	

Endbetrag	
Optischer Zustand	250,00 €
Technischer Zustand	300,00 €
Endbetrag (Netto)	550,00 €
19 % Mehrwertsteuer	104,50 €
Endbetrag (Brutto)	654,50 €

Gebrauchtfahrzeugbewertung

Auftr.-Nr: EU FI1908  
Kennzeichen: EU FI1908

Bestätigung des Fahrzeugeigentümers					
<b>Der Fahrzeugeigentümer bestätigt hiermit, dass</b> <ul style="list-style-type: none"><li>- er zum Zeitpunkt der Übergabe alle zum Fahrzeug gehörenden Schlüssel abgibt und den Verbleib von fehlenden Schlüsseln mitteilt</li><li>- das Gebrauchtfahrzeug sein unbeschränktes EIGENTUM ist und keine Rechte Dritter darauf ruhen,</li><li>- keine Veränderungen aufweist, die zum Erlöschen der ALLGEMEINEN BETRIEBSERLAUBNIS führen können,</li><li>- er bis zur Übergabe eintretende ÄNDERUNGEN umgehend, spätestens aber bei Übergabe mitteilt,</li><li>- der INZAHLUNGNAHMEPREIS neu festgelegt werden kann, wenn sich bis zur Übergabe wesentliche Änderungen ergeben.</li></ul> <b>Der Fahrzeughalter versichert, dass das Fahrzeug nach seinem Wissen</b> <ul style="list-style-type: none"><li>- Die hier gemachten Angaben zur Nutzung und Historie, zu Tauschteilen und zur Ausstattung entsprechen den Tatsachen und sind vollständig, andere als die aufgeführten Schäden sind nicht bekannt.</li></ul>				Hereinnahmepreis	
				0,00 €      Netto	
				USt. 0,00 €      (19 %)	
				0,00 €      Brutto	
Wichtige Eckdaten					
Vorschäden	Vorschäden lt. Halter (Diese Angaben wurden vom Bewerter geprüft.):				
	Tauschaggregat	Nachlackierung	Technischer Mangel	Sonstiges	Vorschadenhöhe
	nein	nein	nein	nein	0,00 €
	Vorschäden lt. Bewerter:				
	Tauschaggregat	Nachlackierung	Technischer Mangel	Sonstiges	Vorschadenhöhe
	-	-	-	-	0,00 €
weitere	Gesamtfahrleistung lt. Eigentümer k.A.				

Ich bestätige hiermit die Vollständigkeit und Richtigkeit der Angaben bei der Bewertung.

Ort / Datum Bewertung

Fahrzeughalter / Leasingnehmer

## Fahrzeugbilder

Hersteller / Typ: Alfa Romeo Giulia Veloce Q4

Auftr.-Nr: EU FI1908

VIN: ZAREAFGNXR7684816

Kilometerstand: 9.072 km

Erstzulassung: 30.01.2024

Anzahl Halter lt. Kunde: 1

Anzahl Halter lt. Zulbesch. II: keine Angabe





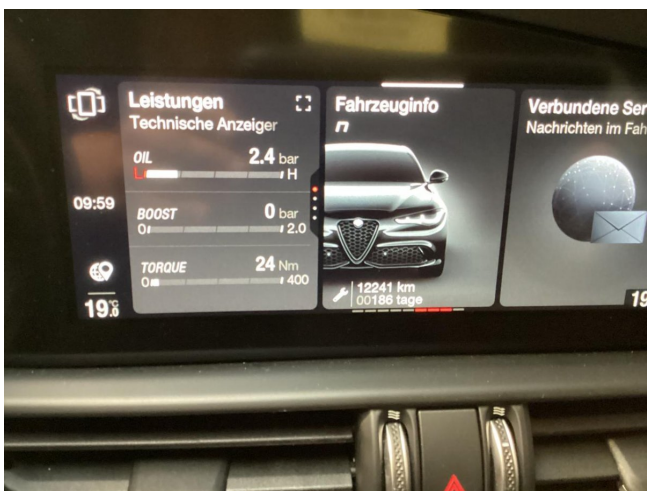



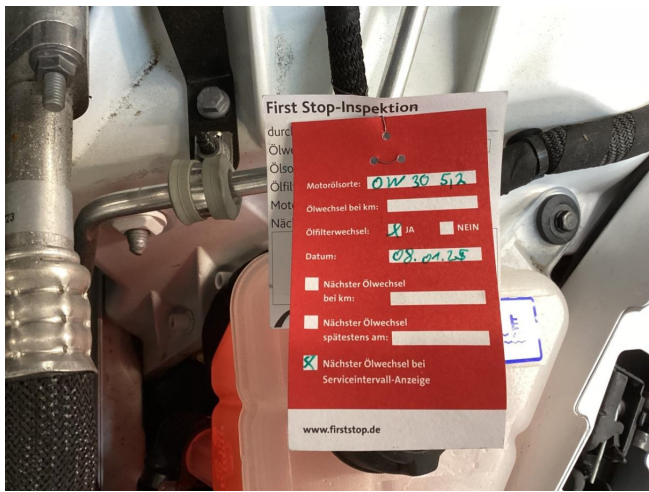





## Schadensbilder

Hersteller / Typ: Alfa Romeo Giulia Veloce Q4

Auftr.-Nr: EU FI1908

VIN: ZAREAFGNXR7684816

Kilometerstand: 9.072 km

Erstzulassung: 30.01.2024

Anzahl Halter lt. Kunde: 1

Anzahl Halter lt. Zulbesch. II: keine Angabe



Inspektion - Ölwechselservice fällig - durchführen



Ledersitz - Verkratzt - Smart Repair



Ledersitz - Verkratzt - Smart Repair



Kühlflüssigkeit Stand - Niedrig - Nachfüllen