

Gebrauchtfahrzeugbewertung

Auftr.-Nr: nicht vorhanden
Kennzeichen: OHNE

	Auftraggeber Alexander Hartmann				Telefonnummer													
Kundendaten	Fahrzeughalter / Leasingnehmer FINN GmbH					E-Mail												
	Straße Prinzregentenplatz 9		Plz 81675		Ort München		Tel.(Privat)											
	Baumuster Gegengeschäft		Auftrag.-Nr Gg. / GF NR				Kundenkonto											
	Umsatzsteuer ja		§25a nein		Steuernummer													
Fahrzeugdaten	Hersteller Jeep		Typ Compass Altitude Mild-Hybri..			Modell 1.5 MultiAir Mild Hybrid EU6d, Altit..												
	VIN ZACNJECA4RPS85309		Aufbau Sport-Utility-Vehicle			Anzahl Türen 5		Kraftstoff Superbenzin		KBA-Schlüssel 1727/BBV								
	Kennzeichen OHNE		Erstzulassung 26.04.2024		Halter lt. Zulbesch. II k. A.		Halter lt. Kunde 1		Leistung (kW) 96 kW		Anzahl Zylinder 4		HV-Batterie (kWh) 0		Hubraum (ccm) 1469		HU -/-	
	Gesamtfahrh. lt. Halter k. A.		Gesamtfahrh. lt. Km-Zähler 40.505 km		max. km-Stand bei Übergabe 40.505 km		Raucherfahrzeug k. A.		letzter KD am 05/25		Letzter KD (km) 29.620 km							
	Farbe GRIGIO MODA (GRAPHITE GREY ME..			Lackierung metallic			Reimport k. A.		nächster KD in Tagen k. A.		nächster KD (km) k. A.							
	Scheckheft vollständig		Scheckheft Bemerkung															
	Polster PREM CLOTH/VINYL LO..		Polsterfarbe Grau			Getriebe Getriebe 7-Gang - Do..		Schadstoffk. Euro6d		CO ₂ -Emission (g/km) 123-134 (WLTP)								
	Ehemalige Nutzung Unbekannt		Eigentum des Kunden k. A.															
	Sonstiges	Zahnriemen gewechselt: keine Angabe		Dieselpartikelfilter vorhanden: k.A.				Chiptuning: k.A.										
Ausstattung	Serienausstattung:																	
	Antriebsart: Frontantrieb				Audiosystem: UConnect Smartouch (Touchsc..				Außenspiegel elektr. anklappbar									
	Außenspiegel schwarz (Hochglanz)				Fahrassistenz-System: Auffahrwarnsystem (F..				Fahrassistenz-System: Fernlichtassistent									
Bemerkung	Geschwindigkeits-Regelanlage (Tempomat) ..				Getriebe 7-Gang - Doppelkupplungsgetriebe ..				Karosserie: 5-türig									
	Klimaautomatik 2-Zonen				Lendenwirbelstütze Sitz vorn links, elektr. ver..				LM-Felgen									
	Mobile Online Dienste Live Service				Modellpflege				Motor 1,5 Ltr. - 96 kW M-Air Mild-Hybrid									
	Otto-Partikelfilter (OPF)				Radstand 2636 mm				Rückfahrkamera									
	Schadstoffarm nach Abgasnorm Euro 6d				Scheinwerfer LED				Schließ-/Startsystem Keyless Go									
	Sitz vorn links verstellbar (6-fach)				Sitzbezug / Polsterung: Stoff/Kunstleder				Start/Stop-Anlage									
	USB-Anschlüsse (2) hinten																	
	Sonderausstattung:																	
	Nebelscheinwerfer LED				Reifen-Reparaturkit				Winter-Paket									
	Vorschäden	Für dieses Angebot gilt:																
- Gültig bis 04.09.2025 - Gültig bis 40505 km																		
Vorschäden	Vorschäden lt. Halter (Diese Angaben wurden vom Bewerter geprüft.):																	
	Tauschaggregat		Nachlackierung		Technischer Mangel		Sonstiges		Vorschadenhöhe									
	nein		nein		nein		nein		0,00 €									
Vorschäden	Vorschäden lt. Bewerter:																	
	Tauschaggregat		Nachlackierung		Technischer Mangel		Sonstiges		Vorschadenhöhe									
	-		-		-		-		0,00 €									
Unfallfreiheit	Unfallfrei = ja																	

Gebrauchtfahrzeugbewertung

Auftr.-Nr: nicht vorhanden

Kennzeichen: OHNE

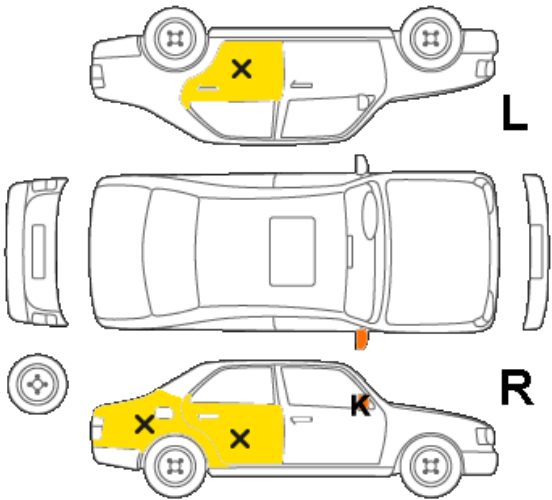
Optischer Zustand																					
	<table> <tr> <td>AU/HU Nachweis nicht vorhanden - erneuern</td><td>126,89 €</td></tr> <tr> <td>Außenspiegelgehäuse rechts - Spiegelkappe zerkratzt - ..</td><td>90,00 €</td></tr> <tr> <td>Fondseite rechts - Dellen - entfernen</td><td>120,00 €</td></tr> <tr> <td>Ladekante - Lackabschürfungen - Smart Rep</td><td>150,00 €</td></tr> <tr> <td>Laderaumabdeckung Befestigung gebrochen - erneuern</td><td>103,00 €</td></tr> <tr> <td>Statt der EZ wurde das AD eingetippt - Hinweis</td><td>0,00 €</td></tr> <tr> <td>Tür hinten links - Einstieg-Kratzer-Smart Repair</td><td>120,00 €</td></tr> <tr> <td>Tür hinten rechts - Einstieg-Kratzer-Smart Repair</td><td>120,00 €</td></tr> <tr> <td>Türgriff vorne links - Lackabschürfungen - lack.</td><td>90,00 €</td></tr> <tr> <td>Zwischensumme</td><td>919,89 €</td></tr> </table>	AU/HU Nachweis nicht vorhanden - erneuern	126,89 €	Außenspiegelgehäuse rechts - Spiegelkappe zerkratzt - ..	90,00 €	Fondseite rechts - Dellen - entfernen	120,00 €	Ladekante - Lackabschürfungen - Smart Rep	150,00 €	Laderaumabdeckung Befestigung gebrochen - erneuern	103,00 €	Statt der EZ wurde das AD eingetippt - Hinweis	0,00 €	Tür hinten links - Einstieg-Kratzer-Smart Repair	120,00 €	Tür hinten rechts - Einstieg-Kratzer-Smart Repair	120,00 €	Türgriff vorne links - Lackabschürfungen - lack.	90,00 €	Zwischensumme	919,89 €
AU/HU Nachweis nicht vorhanden - erneuern	126,89 €																				
Außenspiegelgehäuse rechts - Spiegelkappe zerkratzt - ..	90,00 €																				
Fondseite rechts - Dellen - entfernen	120,00 €																				
Ladekante - Lackabschürfungen - Smart Rep	150,00 €																				
Laderaumabdeckung Befestigung gebrochen - erneuern	103,00 €																				
Statt der EZ wurde das AD eingetippt - Hinweis	0,00 €																				
Tür hinten links - Einstieg-Kratzer-Smart Repair	120,00 €																				
Tür hinten rechts - Einstieg-Kratzer-Smart Repair	120,00 €																				
Türgriff vorne links - Lackabschürfungen - lack.	90,00 €																				
Zwischensumme	919,89 €																				

Lackdicke	Fondseite links serienmäßig	Tür hinten links serienmäßig	Tür vorne links serienmäßig	Kotflügel vo.li. serienmäßig	Heckklappe serienmäßig	Dach serienmäßig	Motorhaube serienmäßig	Fondseite rechts serienmäßig	Tür h. rechts serienmäßig	Tür vorne rechts serienmäßig	Kotflügel vo.re. serienmäßig
-----------	--------------------------------	---------------------------------	--------------------------------	---------------------------------	---------------------------	---------------------	---------------------------	---------------------------------	------------------------------	---------------------------------	---------------------------------

Technischer Zustand	
Zwischensumme	0,00 €
Bemerkung zum technischen Zustand: Eine Aussage über den Motorlauf, Motorgeräusche, Getriebefunktion, Getriebegeräusche sowie Fahrgeräusche in den einzelnen Betriebs- sowie Lastzuständen kann nicht getroffen werden und wird somit ausgeschlossen. Eine Funktionsprüfung der einzelnen elektronischen Bauteile sowie Bedienelemente erfolgten lediglich in Form von einer AN/AUS Prüfung. Eine Aussage über die konkrete und korrekte Funktion bei unterschiedlichen Betriebszuständen kann nicht getroffen werden. Die Aussage bezogen auf „Chiptuning und Aggregate Tausch“ basiert auf einer optischen Prüfung und kann mittels technischer Prüfung zu einem anderen Ergebnis führen. Die In der Bewertung getroffenen Angaben erfolgten anhand der vom Kunden/ Halter bzw. Autohaus/Verkäufer vorgelegten Unterlagen und Informationen. Zur Beschreibung der Ausstattung des Fahrzeuges wurde u. a. auf die von Fremdanbietern gelieferten Datensätze zurückgegriffen. Die Besichtigung erfolgte ohne Hubmittel, Folgekosten möglich. Fahrzeug verunreinigt und nass	

Reifen u. Felgen	Reifenart (montiert)		Felgenbeschreibung
	Ganzjahresreifen (LM-Felgen, Original-Felgen)		k. A.
	Reifen vorne	VL	VR
	215/60 R16 100V	6,00 mm (Goodyear)	6,00 mm (Goodyear)
	Reifen hinten	HL	HR
	215/60 R16 100V	7,00 mm (Goodyear)	7,00 mm (Goodyear)
	Zweiter Reifensatz		Felgenbeschreibung
	k. A.		k. A.
	Reifen vorne	VL	VR
	k. A.	k. A. (k. A.)	k. A. (k. A.)
	Reifen hinten	HL	HR
	k. A.	k. A. (k. A.)	k. A. (k. A.)
	Bemerkung		Ausstattung ER
			k. A.

Endbetrag	
Optischer Zustand	919,89 €
Technischer Zustand	0,00 €
Endbetrag (Netto)	919,89 €
19 % Mehrwertsteuer	174,78 €
Endbetrag (Brutto)	1.094,67 €

Auftraggeber: Alexander Hartmann, KFZ-ID:107961

KFZ angelegt: 21.08.2025 - 11:30:08

Bewertung: Robert Meier 22.08.2025 - 10:15:07

Kalkulation: nicht zutreffend

Nachbewertung: nicht zutreffend

Seite 2/3

Gebrauchtfahrzeugbewertung

Auftr.-Nr: nicht vorhanden
Kennzeichen: OHNE

Bestätigung des Fahrzeugeigentümers					
Der Fahrzeugeigentümer bestätigt hiermit, dass <ul style="list-style-type: none">- er zum Zeitpunkt der Übergabe alle zum Fahrzeug gehörenden Schlüssel abgibt und den Verbleib von fehlenden Schlüsseln mitteilt- das Gebrauchtfahrzeug sein unbeschränktes EIGENTUM ist und keine Rechte Dritter darauf ruhen,- keine Veränderungen aufweist, die zum Erlöschen der ALLGEMEINEN BETRIEBSERLAUBNIS führen können,- er bis zur Übergabe eintretende ÄNDERUNGEN umgehend, spätestens aber bei Übergabe mitteilt, der INZAHLUNGNAHMEPREIS neu festgelegt werden kann, wenn sich bis zur Übergabe wesentliche Änderungen ergeben. Der Fahrzeughalter versichert, dass das Fahrzeug nach seinem Wissen <ul style="list-style-type: none">- Die hier gemachten Angaben zur Nutzung und Historie, zu Tauschteilen und zur Ausstattung entsprechen den Tatsachen und sind vollständig, andere als die aufgeführten Schäden sind nicht bekannt.				Hereinnahmepreis	
				0,00 € Netto	
				USt. 0,00 € (19 %)	
				0,00 € Brutto	
Wichtige Eckdaten					
Vorschäden	Vorschäden lt. Halter (Diese Angaben wurden vom Bewerter geprüft.):				
	Tauschaggregat	Nachlackierung	Technischer Mangel	Sonstiges	Vorschadenhöhe
	nein	nein	nein	nein	0,00 €
	Vorschäden lt. Bewerter:				
	Tauschaggregat	Nachlackierung	Technischer Mangel	Sonstiges	Vorschadenhöhe
	-	-	-	-	0,00 €
weitere	Gesamtfahrleistung lt. Eigentümer k.A.				

Ich bestätige hiermit die Vollständigkeit und Richtigkeit der Angaben bei der Bewertung.

Ort / Datum Bewertung

Fahrzeughalter / Leasingnehmer

Fahrzeugbilder

Hersteller / Typ: Jeep Compass Altitude Mild-Hybrid FWD

Auftr.-Nr: nicht vorhanden

VIN: ZACNJECA4RPS85309

Kilometerstand: 40.505 km

Erstzulassung: 26.04.2024

Anzahl Halter lt. Kunde: 1

Anzahl Halter lt. Zulbesch. II: keine Angabe



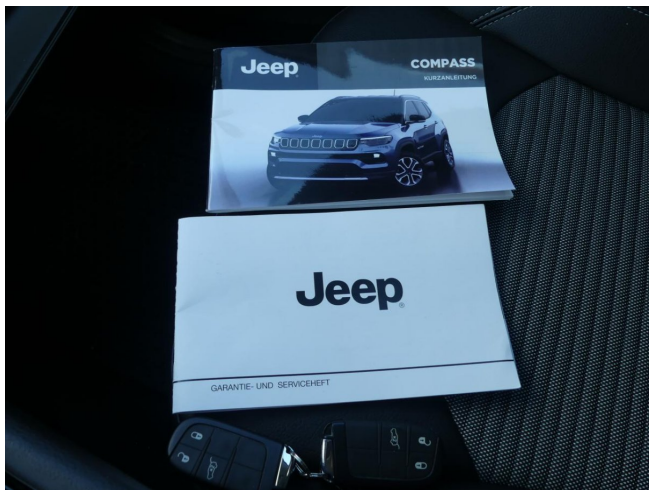

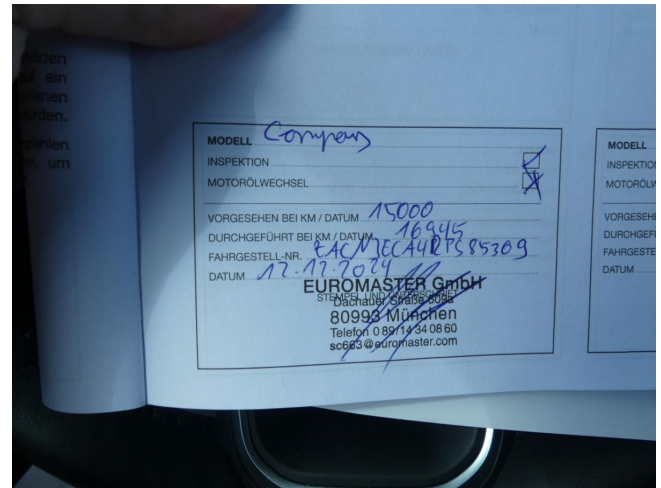

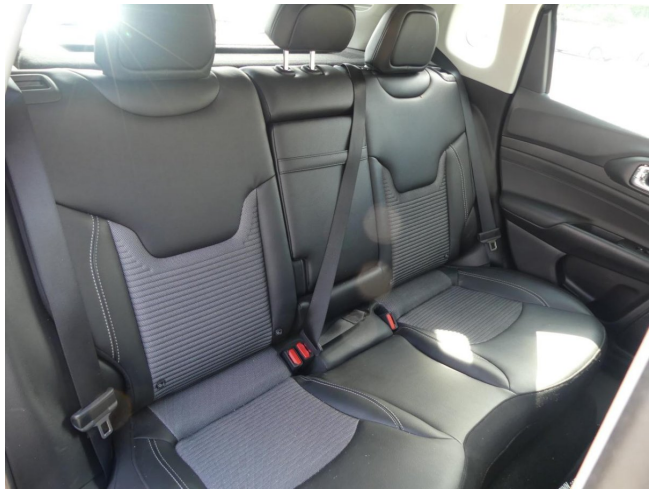

Schadensbilder

Hersteller / Typ: Jeep Compass Altitude Mild-Hybrid FWD

Auftr.-Nr: nicht vorhanden

VIN: ZACNJECA4RPS85309

Kilometerstand: 40.505 km

Erstzulassung: 26.04.2024

Anzahl Halter lt. Kunde: 1

Anzahl Halter lt. Zulbesch. II: keine Angabe



Laderaumabdeckung Befestigung gebrochen - erneuern



Laderaumabdeckung Befestigung gebrochen - erneuern



Außenspiegelgehäuse rechts - Spiegelkappe zerkratzt - lackieren



Außenspiegelgehäuse rechts - Spiegelkappe zerkratzt - lackieren



Ladekante - Lackabschürfungen - Smart Rep



Ladekante - Lackabschürfungen - Smart Rep



Ladekante - Lackabschürfungen - Smart Rep



Tür hinten rechts - Einstieg-Kratzer-Smart Repair



Tür hinten rechts - Einstieg-Kratzer-Smart Repair



Fondseite rechts - Dellen - entfernen

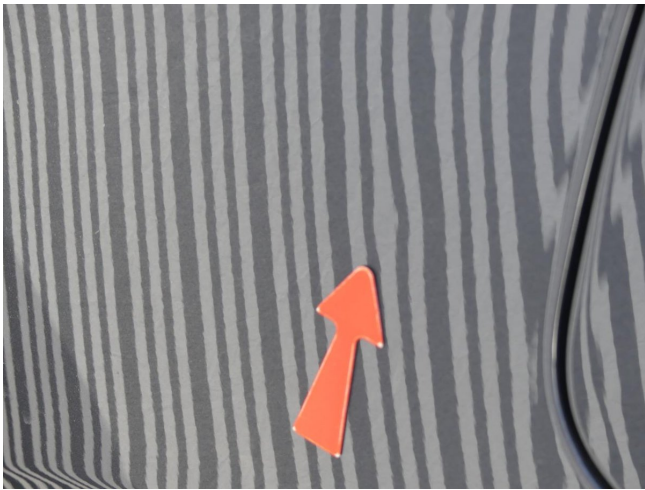

Fondseite rechts - Dellen - entfernen



Tür hinten links - Einstieg-Kratzer-Smart Repair



Tür hinten links - Einstieg-Kratzer-Smart Repair



Türgriff vorne links - Lackabschürfungen - lack.



Türgriff vorne links - Lackabschürfungen - lack.