

Gebrauchtfahrzeugbewertung

Auftr.-Nr: S86208  
Kennzeichen: OHNE

	Auftraggeber Jeremy Böde				Telefonnummer						
Kundendaten	Fahrzeughalter / Leasingnehmer FINN GmbH				E-Mail						
	Straße Prinzregentenplatz 9		Plz 81675		Ort München		Tel.(Privat) Dortmund				
	Baumuster Gegengeschäft		Auftrag.-Nr Gg. / GF NR			Kundenkonto					
	Umsatzsteuer ja		§25a nein		Steuernummer						
Fahrzeugdaten	Hersteller Jeep		Typ Compass Altitude Mild-Hybri..			Modell 1.5 MultiAir Mild Hybrid EU6d, Altit..					
	VIN ZACNJECA3RPS86208		Aufbau Sport-Utility-Vehicle			Anzahl Türen 5		Kraftstoff Superbenzin		KBA-Schlüssel 1727/BBV	
	Kennzeichen OHNE	Erstzulassung 28.05.2024	Halter lt. Zulbesch. II k. A.	Halter lt. Kunde 1	Leistung (kW) 96 kW	Anzahl Zylinder 4	HV-Batterie (kWh) 0	Hubraum (ccm) 1469	HU 05/25		
	Gesamtfahrh. lt. Halter k. A.		Gesamtfahrh. lt. Km-Zähler 8.616 km		max. km-Stand bei Übergabe 8.616 km		Raucherfahrzeug k. A.		letzter KD am k. A.		Letzter KD (km) k. A.
	Farbe Black Clear Coat		Lackierung Andere			Reimport k. A.		nächster KD in Tagen k. A.		nächster KD (km) k. A.	
	Scheckheft nicht vollständig		Scheckheft Bemerkung								
	Polster PREM CLOTH/VINYL LO..		Polsterfarbe Andere		Getriebe Getriebe 7-Gang - Do..		Schadstoffk. Euro6d		CO <sub>2</sub> -Emission (g/km) 123-134 (WLTP)		
	Ehemalige Nutzung Unbekannt		Eigentum des Kunden k. A.								
	Sonstiges	Zahnriemen gewechselt: keine Angabe		Dieselpartikelfilter vorhanden: k.A.			Chiptuning: k.A.				
Ausstattung	<b>Serienausstattung:</b>										
	Antriebsart: Frontantrieb Außenspiegel schwarz (Hochglanz) Geschwindigkeits-Regelanlage (Tempomat) .. Klimaautomatik 2-Zonen Mobile Online Dienste Live Service Otto-Partikelfilter (OPF) Schadstoffarm nach Abgasnorm Euro 6d Sitz vorn links verstellbar (6-fach) USB-Anschlüsse (2) hinten										
	Audiosystem: UConnect Smartouch (Touchsc.. Fahrassistenz-System: Auffahrwarnsystem (F.. Getriebe 7-Gang - Doppelkupplungsgetriebe .. Lendenwirbelstütze Sitz vorn links, elektr. ver.. Modellpflege Radstand 2636 mm Scheinwerfer LED Sitzbezug / Polsterung: Stoff/Kunstleder										
Bemerkung	Außenspiegel elektr. anklappbar Fahrassistenz-System: Fernlichtassistent Karosserie: 5-türig LM-Felgen Motor 1,5 Ltr. - 96 kW M-Air Mild-Hybrid Rückfahrkamera Schließ-/Startsystem Keyless Go Start/Stop-Anlage										
	<b>Sonderausstattung:</b>										
	Nebelscheinwerfer LED Reifen-Reparaturkit Winter-Paket										
Vorschäden	Für dieses Angebot gilt: - Gültig bis 09.07.2025 - Gültig bis 8616 km										
	<b>Vorschäden lt. Halter (Diese Angaben wurden vom Bewerter geprüft.):</b>										
	Tauschaggregat nein		Nachlackierung nein		Technischer Mangel nein		Sonstiges nein		Vorschadenhöhe 0,00 €		
Unfallfreiheit	<b>Vorschäden lt. Bewerter:</b>										
	Tauschaggregat -		Nachlackierung -		Technischer Mangel -		Sonstiges -		Vorschadenhöhe 0,00 €		
	Unfallfrei = nein										
Unfallfreiheit	aktuelle Unfallschäden (unrepariert): 1 (Unfallschäden sind in den jeweiligen Abschnitten mit einem (U) gekennzeichnet)										

## Gebrauchtfahrzeugbewertung

Auftr.-Nr: S86208  
Kennzeichen: OHNE

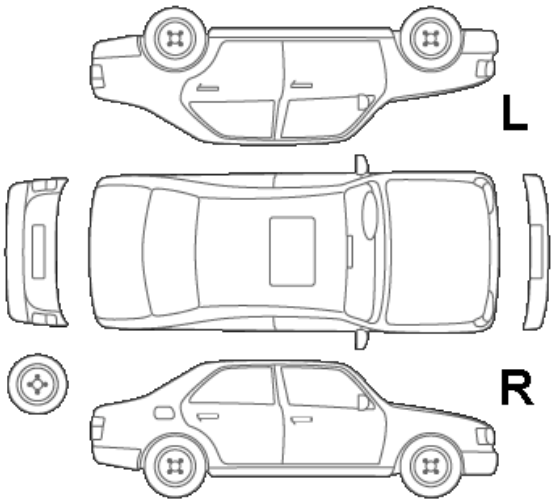
Optischer Zustand	
	Kofferraumverkleidungen beschädigt - WM 150,00 €
	(U) Seitenschaden 7.700,00 €
	Stoßfänger H - beschädigt - ersetzen 950,00 €
	Türkante HR - Lackabplatzer - Smart 150,00 €
	Türkante VR - Lackabplatzer - Smart 150,00 €
	Unfallschaden WM 770,00 €
	<b>Zwischensumme 9.870,00 €</b>

Lackdicke	Fondseite links serienmäßig	Tür hinten links serienmäßig	Tür vorne links serienmäßig	Kotflügel vo.li. serienmäßig	Heckklappe serienmäßig	Dach serienmäßig	Motorhaube serienmäßig	Fondseite rechts serienmäßig	Tür h. rechts serienmäßig	Tür vorne rechts serienmäßig	Kotflügel vo.re. serienmäßig
-----------	--------------------------------	---------------------------------	--------------------------------	---------------------------------	---------------------------	---------------------	---------------------------	---------------------------------	------------------------------	---------------------------------	---------------------------------

Technischer Zustand	
Inspektion - Haupt- und Abgasuntersuchung fällig - durchführen	150,00 €
<b>Zwischensumme</b>	<b>150,00 €</b>
<b>Bemerkung zum technischen Zustand:</b> Eine Aussage über den Motorlauf, Motorgeräusche, Getriebefunktion, Getriebegeräusche sowie Fahrgeräusche in den einzelnen Betriebs- sowie Lastzuständen kann nicht getroffen werden und wird somit ausgeschlossen. Eine Funktionsprüfung der einzelnen elektronischen Bauteile sowie Bedienelemente erfolgten lediglich in Form von einer AN/AUS Prüfung. Eine Aussage über die konkrete und korrekte Funktion bei unterschiedlichen Betriebszuständen kann nicht getroffen werden. Die Aussage bezogen auf „Chiptuning und Aggregate Tausch“ basiert auf einer optischen Prüfung und kann mittels technischer Prüfung zu einem anderen Ergebnis führen. Die In der Bewertung getroffenen Angaben erfolgten anhand der vom Kunden/ Halter bzw. Autohaus/Verkäufer vorgelegten Unterlagen und Informationen. Zur Beschreibung der Ausstattung des Fahrzeuges wurde u. a. auf die von Fremdanbietern gelieferten Datensätze zurückgegriffen. Die Besichtigung erfolgte ohne Hubmittel, Folgekosten möglich. Fahrzeug verunreinigt und nass	

Reifen u. Felgen	Reifenart (montiert)		Felgenbeschreibung
	Ganzjahresreifen (LM-Felgen, Original-Felgen)		k. A.
	Reifen vorne	VL	VR
	215/60 r17 100V	7,00 mm (Goodyear)	7,00 mm (Goodyear)
	Reifen hinten	HL	HR
	215/60 r17 100V	7,00 mm (Goodyear)	7,00 mm (Goodyear)
	Zweiter Reifensatz		Felgenbeschreibung
	k. A.		k. A.
	Reifen vorne	VL	VR
	k. A.	k. A. (k. A.)	k. A. (k. A.)
	Reifen hinten	HL	HR
	k. A.	k. A. (k. A.)	k. A. (k. A.)
	Bemerkung		Ausstattung ER
			Reifendichtmittel

Endbetrag	
Optischer Zustand	9.870,00 €
Technischer Zustand	150,00 €
<b>Endbetrag (Netto)</b>	<b>10.020,00 €</b>
19 % Mehrwertsteuer	<b>1.903,80 €</b>
<b>Endbetrag (Brutto)</b>	<b>11.923,80 €</b>

Bestätigung des Fahrzeugeigentümers						
<b>Der Fahrzeugeigentümer bestätigt hiermit, dass</b> <ul style="list-style-type: none"><li>- er zum Zeitpunkt der Übergabe alle zum Fahrzeug gehörenden Schlüssel abgibt und den Verbleib von fehlenden Schlüsseln mitteilt</li><li>- das Gebrauchtfahrzeug sein unbeschränktes EIGENTUM ist und keine Rechte Dritter darauf ruhen,</li><li>- keine Veränderungen aufweist, die zum Erlöschen der ALLGEMEINEN BETRIEBSERLAUBNIS führen können,</li><li>- er bis zur Übergabe eintretende ÄNDERUNGEN umgehend, spätestens aber bei Übergabe mitteilt,</li><li>- der INZAHLUNGNAHMEPREIS neu festgelegt werden kann, wenn sich bis zur Übergabe wesentliche Änderungen ergeben.</li></ul> <b>Der Fahrzeughalter versichert, dass das Fahrzeug nach seinem Wissen</b> <ul style="list-style-type: none"><li>- Die hier gemachten Angaben zur Nutzung und Historie, zu Tauschteilen und zur Ausstattung entsprechen den Tatsachen und sind vollständig, andere als die aufgeführten Schäden sind nicht bekannt.</li></ul>					Hereinnahmepreis	
					0,00 €      Netto	
					USt. 0,00 €      (19 %)	
					0,00 €      Brutto	
Wichtige Eckdaten						
Vorschäden	Vorschäden lt. Halter (Diese Angaben wurden vom Bewerter geprüft.):					
	Tauschaggregat	Nachlackierung	Technischer Mangel	Sonstiges	Vorschadenhöhe	
	nein	nein	nein	nein	0,00 €	
	Vorschäden lt. Bewerter:					
	Tauschaggregat	Nachlackierung	Technischer Mangel	Sonstiges	Vorschadenhöhe	
	-	-	-	-	0,00 €	
weitere	Gesamtfahrleistung lt. Eigentümer k.A.					

Ich bestätige hiermit die Vollständigkeit und Richtigkeit der Angaben bei der Bewertung.

Ort / Datum Bewertung

Fahrzeughalter / Leasingnehmer

## Fahrzeugbilder

Hersteller / Typ: Jeep Compass Altitude Mild-Hybrid FWD

Auftr.-Nr: S86208

VIN: ZACNJECA3RPS86208

Kilometerstand: 8.616 km

Erstzulassung: 28.05.2024

Anzahl Halter lt. Kunde: 1

Anzahl Halter lt. Zulbesch. II: keine Angabe









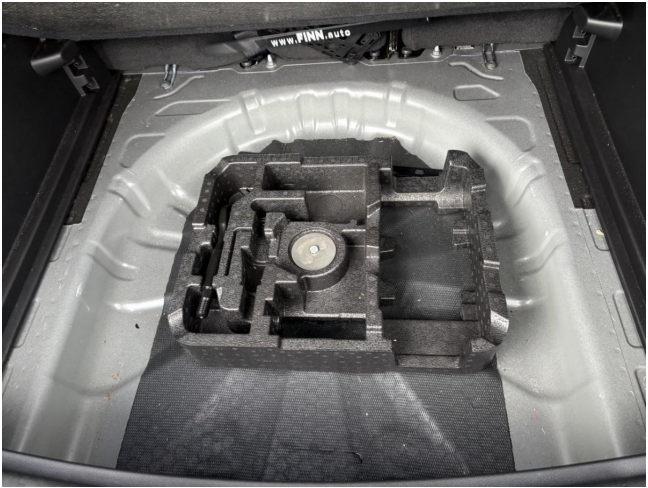



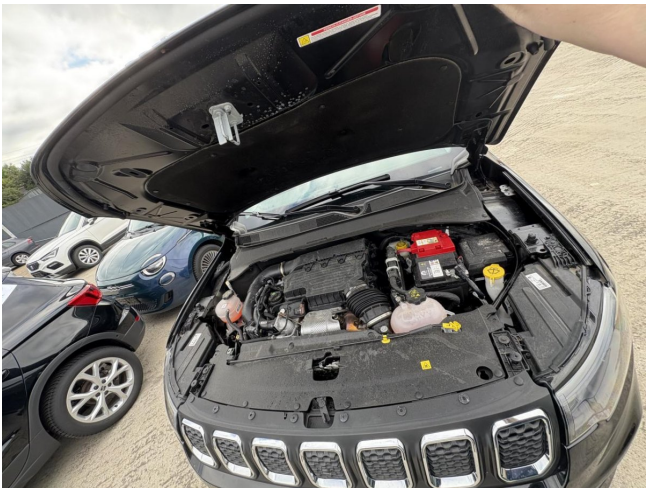
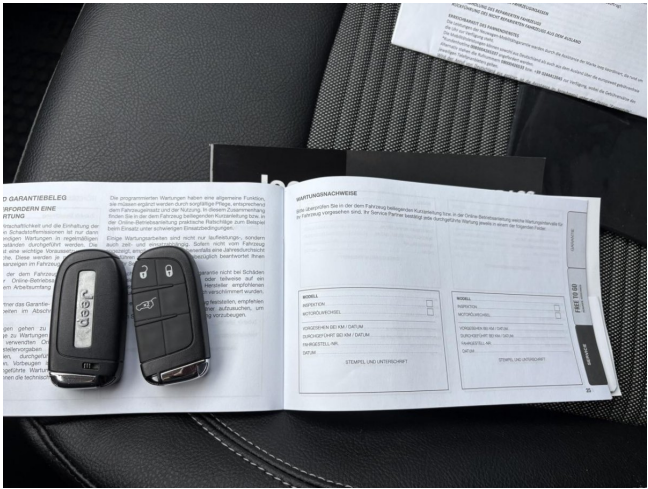



## Schadensbilder

Hersteller / Typ: Jeep Compass Altitude Mild-Hybrid FWD

Auftr.-Nr: S86208

VIN: ZACNJECA3RPS86208

Kilometerstand: 8.616 km

Erstzulassung: 28.05.2024

Anzahl Halter lt. Kunde: 1

Anzahl Halter lt. Zulbesch. II: keine Angabe



Türkante HR - Lackabplatzer - Smart



Türkante VR - Lackabplatzer - Smart



Türkante VR - Lackabplatzer - Smart



Türkante HR - Lackabplatzer - Smart





Kofferraumverkleidungen beschädigt - WM



Kofferraumverkleidungen beschädigt - WM



Kofferraumverkleidungen beschädigt - WM

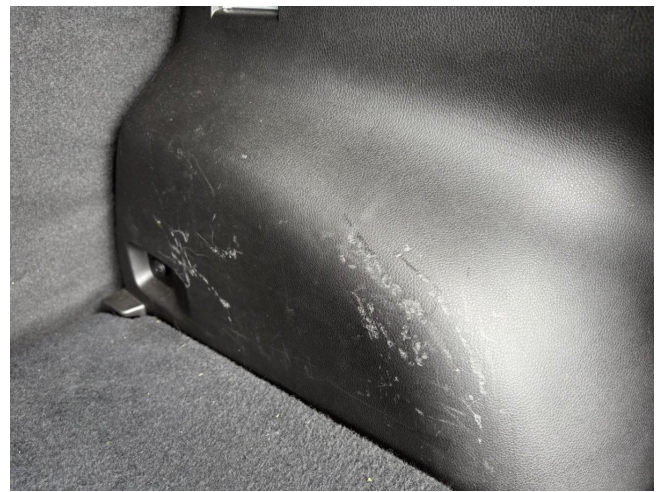

Kofferraumverkleidungen beschädigt - WM



Kofferraumverkleidungen beschädigt - WM



Kofferraumverkleidungen beschädigt - WM





Seitenschaden



Seitenschaden



Seitenschaden



Seitenschaden



Seitenschaden



Seitenschaden





Seitenschaden



Seitenschaden



Seitenschaden



Seitenschaden



Seitenschaden



Seitenschaden





Seitenschaden



Seitenschaden



Stoßfänger H - beschädigt - ersetzen



Stoßfänger H - beschädigt - ersetzen