



Expertise

Protokollnummer: 41257420
Auftrags-Nr / Referenz: 25132025
Besichtigungsdatum: 28.08.2025

Hersteller: Volvo

Modell: V60 B4 D Geartronic Inscription

FIN: YV1ZWK5VDN2484040



Angaben zum Fahrzeug

Hersteller / Typ / Modell / Ausstattung

Volvo V60 B4 D Geartronic Inscription

Fahrgestellnummer YV1ZWK5VDN2484040

Laufleistung (abgelesen) 110.679 km

Erstzulassung 20.01.2022

Anzahl Halter 1

Nächste HU (Bericht lag vor) 05/2027

Leistung / Hubraum 145 kw / 1.969 ccm

Kraftstoffart / Zylinder Hybr.Diesel/E / 4

Getriebe / Anzahl Gänge Automatik / 8

Antriebsart Frontantrieb

Fahrzeugart PKW Kombi

Farbe / Farbcode Onyx Schwarz-Metallic

Türen / Sitze 5 / 5

Polsterart Kunstleder

Polsterfarbe Anthrazit



Angaben zum Fahrzeug

Wartungsheft / Nachweis	digitaler Nachweis / vollständig	Restlauf bis Service	43 Tag(e)
Letzte Wartung am / bei	10/2024 bei 89.954 km		
Schlüssel ist/soll	2 / 2	FZG-Dokumente	ZB#2 (B) lag vor (Kopie), ZB#1 (S) lag nicht vor
		BriefNr	GF841456
Vorschaden / Unfall	Feststellbar	Nachlackierung	Feststellbar
Besichtigungsbedingungen	ausreichend	Hubmittel / Grube	ja
Probefahrt	nicht durchgeführt	Motorlauf	durchgeführt
HSN/TSN	9101 / BTH 00012		
Abgasnorm	EURO6;WLTP;AP;PI/CI; M, N1 I	Feinstaubplakette	
zul. Gesamtgewicht	2.280 kg	Leergewicht	

Bereifung

Montierte Bereifung

#	Reifengröße	Reifentyp	Hersteller	Profiltiefe
1)	235/45 R18 98W	Sommerreifen auf Leichtmetall	Michelin	4mm / 4mm
2)	235/45 R18 98W	Sommerreifen auf Leichtmetall	Michelin	5mm / 5mm

Zusatzbereifung

#	Reifengröße	Reifentyp	Hersteller	Profiltiefe
1)	225/50 R17 94H	Winterreifen auf Leichtmetall	Dunlop	5mm / 5mm
2)	225/50 R17 94H	Winterreifen auf Leichtmetall	Dunlop	7mm / 7mm

Ersatz

Typ	Reifengröße	Reifentyp	Hersteller	Profiltiefe
	Tirefit	Ablaufdatum 12/2025		

Legende: Profiltiefenangabe für Reifen links an erster Stelle, für Reifen rechts an zweiter Stelle der Achse in Fahrtrichtung

Ausstattung

Serienausstattung

- ABS - Anti-Blockier-System
- Airbag Fahrer- und Beifahrerseite mit zweistufigem Auslösesystem
- Außenspiegel elektrisch einstellbar
- Außentemperaturanzeige
- Berganfahrassistent Hill Start Assist (HSA)
- Blinkleuchten (LED) in Außenspiegel integriert
- Bremsleuchte, dritte
- CleanZone Luftqualitätssystem
- Connected Safety
- Dachreling aus Aluminium (integriert)
- Drive Mode
- Driver Alert - Aufmerksamkeitswarner
- Einparkhilfe, hinten
- Electronic Stability Control (ESC) - Elektronische Stabilitätskontrolle
- Fensterumrandung in Chrom
- Frontgrill im Wasserfall-Design in Chrom
- Geschwindigkeitsregelanlage mit variabler Geschwindigkeitsbegrenzung
- Heckklappenautomatik (elektrisch)
- Innen- und Außenspiegel mit Abblendautomatik
- Intelligentes Fahrerinformationssystem
- Keyless Drive (elektronisches Zugangssystem)
- Klimaautomatik
- Kopfstützen hinten umklappbar, elektrisch
- Ladekantenschutz im Gepäckraum aus Edelstahl
- Lane Keeping Aid (LKA) - Aktiver Spurhalteassistent
- Lenkrad höhen- und längseinstellbar
- Lenkradheizung
- Mittelarmlehne hinten (klappbar) mit Getränkehalter
- Navigationssystem Sensus
- Notfall-Bremsleuchten
- Parkbremse, elektrisch
- Partikelfilter: Rußpartikelfilter für Diesel
- Radio: Audiosystem High Performance Sound
- Radiozubehör: Apple CarPlay und Android Auto
- Radiozubehör: Zwei USB-C Schnittstellen an der Rückseite der Tunnelkonsole
- Road Sign Information (RSI)
- Räder: Leichtmetallräder 18" 10-Mehrspeichen-Design Diamantschnitt/Graphitoptik (8 J x 18 mit Bereifung 235/45 R 18 W)
- Schalthebel aus schwedischem Kristallglas von Orrefors
- Sicherheitsbremssystem mit Scheibenbremsen rundum (innenbelüftet)
- Sitze: Beinauflage einstellbar für Fahrer- und Beifahrersitz
- Sitze: Fahrersitz elektrisch einstellbar
- Sitze: Lendenwirbelstütze (4-Wege elektrisch einstellbar) für Fahrer- und Beifahrersitz
- Airbag Beifahrerseite vorn abschaltbar
- Ambientebeleuchtung
- Außenspiegel elektrisch einklappbar
- Außenspiegel und Heckscheibe beheizbar (automatisch)
- Befestigungssystem für Tragetaschen im Gepäckraum
- Beschlagsensor
- Bordcomputer mit Fahrzeugkontrollfunktionen
- City Safety
- Colorverglasung
- Dachkantenspoiler
- Digitale Instrumentierung 12,3" großes vollgrafisches Display (31,2-cm-Diagonale, hochauflösend)
- Einlagen: Drift Wood
- Einstiegsleisten aus Aluminium mit Volvo Schriftzug vorn
- Elektronische Differentialsperre
- Fensterheber elektrisch vorn und hinten
- Festbremsautomatik
- Gepäckraum-Trennnetz
- Getriebe: 8-Gang Geartronic
- Gurthöheneinstellung vorn
- Heckscheibenwischer
- Innenraumbeleuchtung
- ISOFIX-Aufnahmen für die äußeren Fondsitze
- Kindersicherung (manuell, Türen hinten)
- Kopfstützen (5) vorn und hinten,
- Ladebox unter dem Laderaumboden
- Laderaumrollo
- LED-Scheinwerfer "Thors Hammer"
- Lenkrad: Multifunktionstasten am Lenkrad
- Make-Up-Spiegel für Fahrer und Beifahrer, beleuchtet
- Mittelarmlehne vorne mit integriertem Staufach und Getränkehalter
- Oncoming Lane Mitigation
- Parktickethalter
- Polsterung: Leder/Ledernachbildung Komfortsitze
- Radio: Infotainmentsystem Sensus Connect
- Radiozubehör: Digitaler Radioempfang (DAB+)
- Regensensor
- Road Edge Detection
- Run-off Road Protection
- Räder: Reifendruckkontrollsystem (passiv)
- Räderzubehör: Reifendichtmittel (inkl. 12-Volt Kompressor - Höchstgeschwindigkeit 80 km/h)
- Servolenkung, geschwindigkeitsabhängig
- Sicherheitsgurte
- Sicherheitslenksäule (adaptiv)
- Sitze: Fahrer- und Beifahrersitz höheneinstellbar (elektrisch)



- Sitzheizung vorn
- Steckdose
- Verzurösen im Gepäckraum (klappbar)
- Vorbereitung für Anhänger-Stabilisierungskontrolle (TSA)
- WHIPS Schleudertrauma-Schutzsystem

- Sitze: Rücksitze im Verhältnis 40/60 oder komplett umlegbar mit Durchladefunktion
- Start-/Stop-Technologie
- Tankeinfüllstutzen mit Fehlbetankungsschutz
- Volvo On Call mit WiFi-Hotspot
- Wegfahrsperre
- Zentralverriegelung mit zwei Funkfernbedienungen und integriertem Notschlüsseln

Sonderausstattung

- Park Assist Pilot (Intelligenter Einparkassistent) in Vb. mit Parkassistent-Paket (inkl. Einparkhilfe vorn und hinten Einparkassistent für Parklücken längs und quer zur Fahrtrichtung (jeweils links und rechts) sowie Ausparken aus Längsparklücken. Lenkeinschlag erfolgt durch den Assistenten, Anfahren und Bremsen erfolgen durch den Fahrer. Die Parklücke muß mindestens die 1, 2-fache Länge des Fahrzeugs haben.)

- Lackierung: Metallic-Lackierung
- Paket: Parkassistent-Paket (Einparkhilfe vorn und hinten - Rückfahrkamera)
- Seiten- und Heckfenster abgedunkelt (ab B-Säule)

Kurze Sachverständige Feststellungen

Vorgelegte Dokumente	Zum Zeitpunkt der Besichtigung lag die Zulassungsbescheinigung Teil 2 (Brief) vor, die Zulassungsbescheinigung Teil 1 (Schein) lag nicht vor. (Kopie)
FIN-Vergleich	Die Fahrzeug-Identifizierungsnummer (FIN) wurde am Fahrzeug abgelesen und die Übereinstimmung im Verlauf der Besichtigung durch den Unterzeichner mit den vorgelegten Unterlagen festgestellt.
Besichtigung	Die Besichtigungsbedingungen waren zur Beurteilung des Fahrzeuges ausreichend. Zur Untersuchung des Fahrzeuges standen Hubmittel bzw. eine Grube zur Verfügung.
Probefahrt	Es wurde bei der Besichtigung des Fahrzeuges keine Probefahrt/keine Rangierfahrt durchgeführt.
Motorlauf	Ein Probelauf des Motors wurde durchgeführt.

Wertmindernde Faktoren

Nr.	Bauteilgruppe	Beschreibung
1	Stoßfänger hinten	Stoßfänger hinten - Kratzer - Smart Repair
2	Seitenwand links	Seitenwand - Kratzer - Smart Repair
3	Rad/Reifen	Leichtmetallfelge hinten rechts - verkratzt / verschürft - erneuern
4	Stoßfänger vorn	Stoßfänger vorn - Kratzer - instandsetzen und lackieren

Gebrauchsspuren

Nr.	Bauteilgruppe	Beschreibung
1	Karosserie	Karosserie - Kratzer - kein Abzug
2	Tür hinten rechts	Tür - Kratzer - kein Abzug
3	Rad/Reifen	Reifen hinten rechts - Kratzer - kein Abzug
4	Rad/Reifen	Leichtmetallfelge vorn rechts - Kratzer - kein Abzug

Das Fahrzeug weist dem Alter und Einsatz entsprechende Gebrauchsspuren auf.

Vorschäden

Nr.	Vorschaden	Schadenhöhe (netto)
1	Seite rechts, Angabe durch Nutzer/Auftraggeber, vom 27.04.2023	4.448,29 €

Nachlackierungen



Nr. Nachlackierung

1 Tür vorne links, fachgerecht ausgeführt

Lackschichtdickenmessung

Tür vorne links

174 µm

Tür vorne rechts

128 µm

Auftrag/Auftragsumfang

Es wurde der Auftrag erteilt, ein Verkaufsbericht über das beschriebene Fahrzeug zu erstellen. Dieses beinhaltet folgende Umfänge:

- Beschreibung von kernrelevanten Angaben zum Fahrzeug
- Dokumentation von Ausstattungsmerkmalen
(Lieferung durch Drittdienstleister)
- Dokumentation von Schäden, Mängeln, Fehlteilen
- Dokumentation von Vorschäden, unreparierten Vorschäden, Nachlackierungen
- eine kurze Sicht- oder Funktionsprüfung der Ausstattungsdetails sofern möglich.
(Funktionsprüfungen von Fahrerassistenzsysteme gehören nicht zum Leistungsumfang!)
- eine Fotodokumentation des Fahrzeuges

Grundlage zum Auftrag

Grundlage dieses Produktes stellt der Leitfaden für Fahrzeugrücknahmen und Bewertungen der Alphabet Fuhrpark GmbH dar. Die expliziten Feststellungen im Einzelfall trifft der Sachverständige objektiv im Rahmen der vorgegebenen Standards aufgrund eigener Sachkunde.

Die Fahrzeugbesichtigung erfolgt im demontagefreien Zustand.

Schäden oder Mängel welche erst im Rahmen von Zerlege-/ Diagnosearbeiten oder durch erweiterte Kenntnisse festgestellt werden können, verbleiben im Bereich des Prognoserisikos. Ein erweitertes Risiko besteht durch verschwiegene Mängel welche durch arglistige Täuschung hervorgerufen, und durch den sachverständigen nicht identifizierbar waren.

Schäden oder Mängel, die aus einer normalen Nutzung bzw. Abnutzung des Fahrzeuges entstanden sind, werden gemäß dem zugrunde gelegten Standard akzeptiert.

Ein expliziter Ausweis und eine monetäre Betrachtung der zu erwartenden Merkmale innerhalb des Produktes erfolgten nicht.

Merkmale, welche in ihrer Art und Ausprägung leicht über den üblichen Gebrauch hinausgehen jedoch keine inakzeptable Beschädigung darstellen, werden ggf. unter Gebrauchsspuren dokumentiert und ausgewiesen.

Schäden oder Mängel, welche gemäß dem zugrunde gelegten Standard, nicht mehr einer normalen Nutzung bzw. Abnutzung zugeordnet werden können, werden im Produkt unter Wertmindernde Faktoren aufgelistet.

Je nach Produktspezifikation kann ein monetärer Ausweis erfolgen. Insofern dieses stattfindet können die Kosten zu 100% dargestellt sein oder anteilig gemäß Fahrzeugalter und Laufleistung.

Vorschäden

Laut vorliegenden Informationen wurden am Fahrzeug Vorschäden instandgesetzt. Reparaturspuren, die Rückschlüsse auf den Instandsetzungsbereich des Schadens ermöglichen, waren bei der Besichtigung nicht erkennbar.

Bemerkungen

- Winterradsatz ist kein Bestandteil des Auslieferungsumfangs.



Abbildung 1: Schräg vorne (links)



Abbildung 2: Schräg vorne (rechts)



Abbildung 3: Schräg hinten (links)



Abbildung 4: Schräg hinten (rechts)



Abbildung 5: Innenraum vorne



Abbildung 6: Innenraum hinten



Abbildung 7: Kombiinstrument



Abbildung 8: Instrumententafel



Abbildung 9: Innenraum 360° Ansicht



Abbildung 10: Laderaum



Abbildung 11: FIN



Abbildung 12: Montierte Bereifung

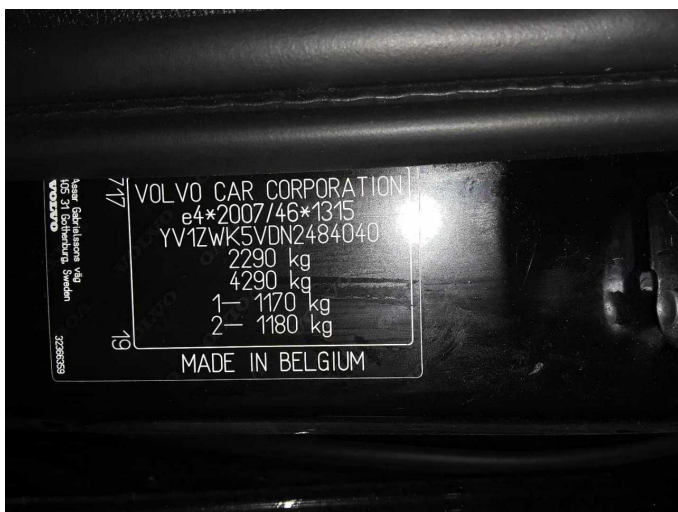

Abbildung 13: Dokumente



Abbildung 14: Dokumente

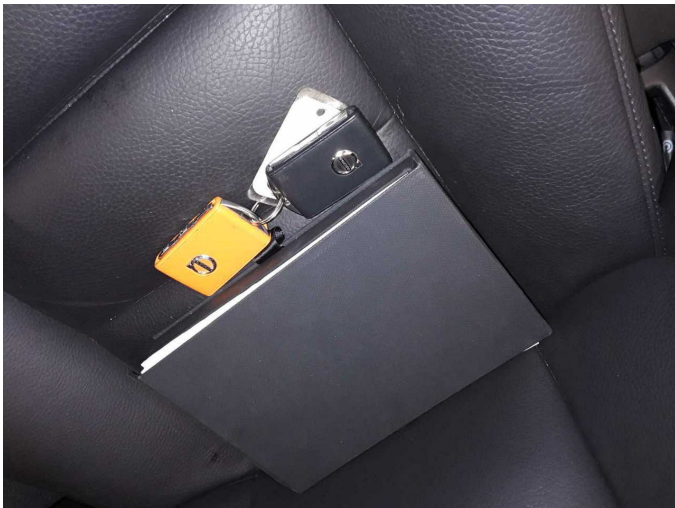

Abbildung 15: Dokumente

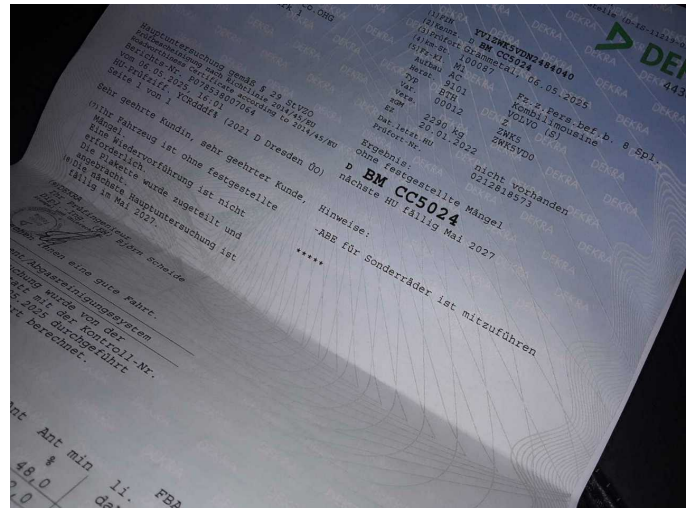

Abbildung 16: Dokumente

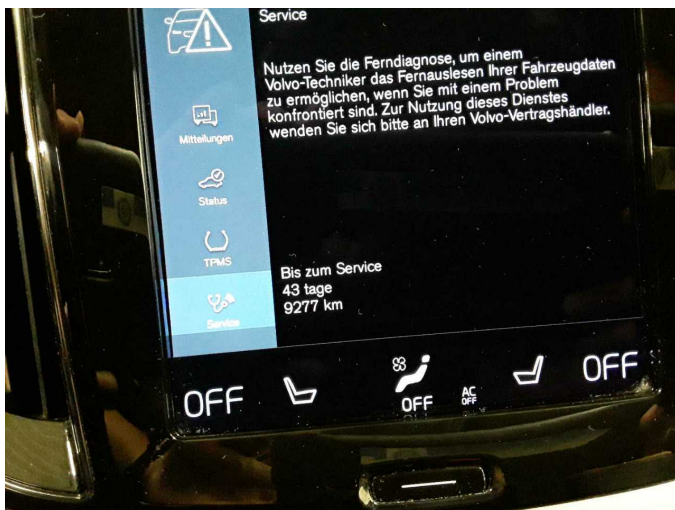

Abbildung 17: Zusatzbereifung

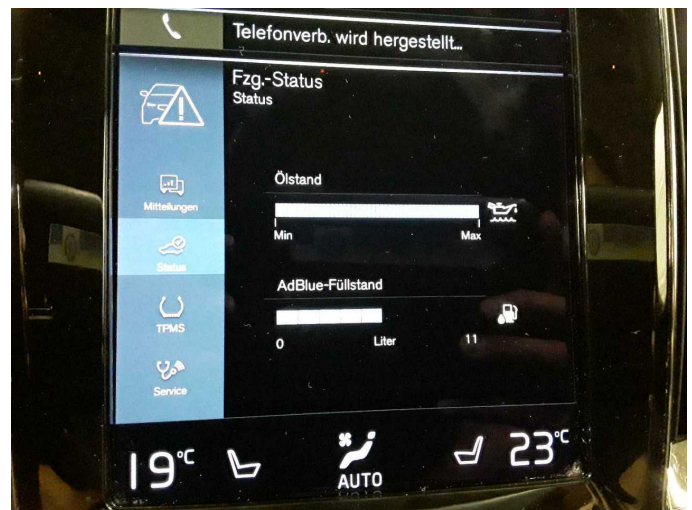

Abbildung 18: Navigation



Abbildung 19: Sonstiges

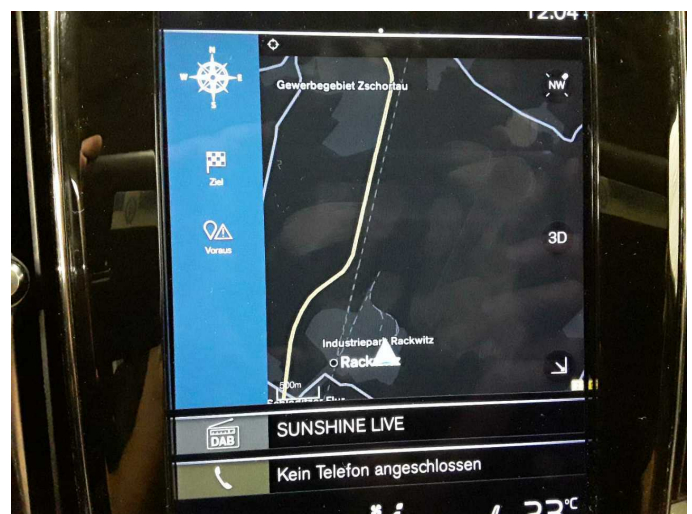

Abbildung 20: Sonstiges



Abbildung 21: Sonstiges



Abbildung 22: Sonstiges



Abbildung 23: Sonstiges

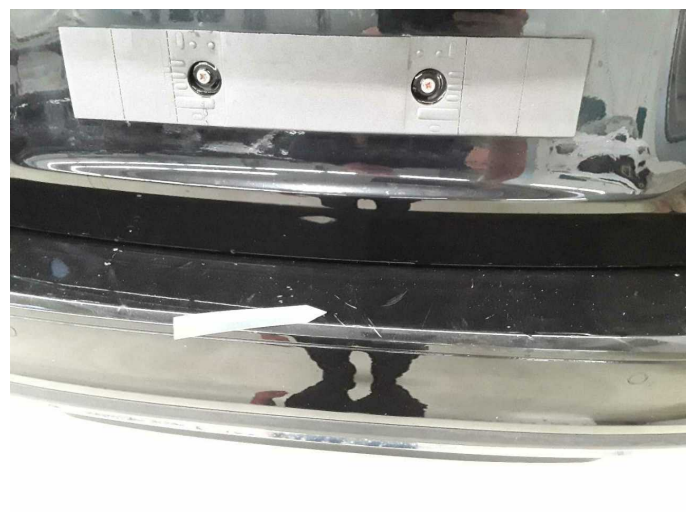

Beschädigung 1: Stossfänger hinten: Stossfänger hinten - Kratzer - Smart Repair



Beschädigung 1: Stossfänger hinten: Stossfänger hinten - Kratzer - Smart Repair



Beschädigung 2: Seitenwand links: Seitenwand - Kratzer - Smart Repair



Beschädigung 2: Seitenwand links: Seitenwand - Kratzer - Smart Repair



Beschädigung 3: Rad/Reifen: Leichtmetallfelge hinten rechts - verkratzt / verschürft - erneuern



Beschädigung 3: Rad/Reifen: Leichtmetallfelge hinten rechts - verkratzt / verschürft - erneuern



Beschädigung 3: Rad/Reifen: Leichtmetallfelge hinten rechts - verkratzt / verschürft - erneuern



Beschädigung 3: Rad/Reifen: Leichtmetallfelge hinten rechts - verkratzt / verschürft - erneuern



Beschädigung 4: Stossfänger vorn: Stossfänger vorn - Kratzer - instandsetzen und lackieren



Beschädigung 4: Stossfänger vorn: Stossfänger vorn - Kratzer - instandsetzen und lackieren



Beschädigung 4: Stossfänger vorn: Stossfänger vorn - Kratzer - instandsetzen und lackieren



Beschädigung 4: Stossfänger vorn: Stossfänger vorn - Kratzer - instandsetzen und lackieren



Gebrauchsspur 3: Rad/Reifen: Reifen hinten rechts - Kratzer - kein Abzug



Gebrauchsspur 3: Rad/Reifen: Reifen hinten rechts - Kratzer - kein Abzug



Gebrauchsspur 4: Rad/Reifen: Leichtmetallfelge vorn rechts - Kratzer - kein Abzug



Gebrauchsspur 4: Rad/Reifen: Leichtmetallfelge vorn rechts - Kratzer - kein Abzug



Tür vorne links: 174 µm



Tür vorne links: 174 µm



Tür vorne rechts: 128 µm



Wartungshistorie

(gemäß Auftraggeber Informationen)

Fahrgestellnummer: YV1ZWK5VDN2484040
Hersteller / Modell: VOLVO VOLVO V60 B4 D Geartronic Inscription

Datum	KM-Stand	Beschreibung
06.05.2025	100.093	AU
15.10.2024	89.954	Bremse Sonstiges; Bremsklötze hinten; Bremsklötze vorne; Bremsscheiben + Klötze v; Bremsscheiben vorne; Motoröl b. Wartung; Ölfilter ern; Regelwartungsdienst; Wartung Sonstiges
03.11.2023	63.498	Bremsflüssigkeit ern; Kraftstofffilter ern; Luftfiltereinsatz ern; Motoröl b. Wartung; Regelwartungsdienst
21.11.2022	31.585	Motoröl b. Wartung; Regelwartungsdienst