



Expertise

Protokollnummer: 41755684
Auftrags-Nr / Referenz: 25238467
Besichtigungsdatum: 30.09.2025

Hersteller: Volvo

Modell: V60 T6 AWD Recharge Geartronic RDesign

FIN: YV1ZWBFVDM1450268



Angaben zum Fahrzeug	
Hersteller / Typ / Modell / Ausstattung	
Volvo V60 T6 AWD Recharge Geartronic RDesign	
Fahrgestellnummer	YV1ZWBFVDM1450268
Laufleistung (abgelesen)	139.321 km
Erstzulassung	09.06.2021
Anzahl Halter	1
Nächste HU (Bericht lag vor)	06/2026
Leistung / Hubraum	186 kw / 1.969 ccm
Kraftstoffart / Zylinder	Hybr.B/E ext.aufl / 4
Getriebe / Anzahl Gänge	Automatik / 8
Antriebsart	Allradantrieb
Fahrzeugart	PKW Kombi
Farbe / Farbcode	Onyx Schwarz-Metallic
Türen / Sitze	5 / 5
Polsterart	Stoff/Leder Kombination
Polsterfarbe	Grau



Angaben zum Fahrzeug

Wartungsheft / Nachweis	nicht vorhanden	Restlauf bis Service	21.659 km
Schlüssel ist/soll	2 / 2	FZG-Dokumente	ZB#2 (B) lag vor (Kopie), ZB#1 (S) lag nicht vor
		BriefNr	GA557676
Vorschaden / Unfall	Keine Feststellbar	Nachlackierung	Keine Feststellbar
Besichtigungsbedingungen	ausreichend	Hubmittel / Grube	ja
Probefahrt	nicht durchgeführt	Motorlauf	durchgeführt
HSN/TSN	9101 / BOH 00015		
Abgasnorm	EURO6;WLTP;AP;PI/CI; M, N1 I	Feinstaubplakette	
zul. Gesamtgewicht	2.550 kg	Leergewicht	

Bereifung

Montierte Bereifung

#	Reifengröße	Reifentyp	Hersteller	Profiltiefe
1)	235/40 R19 96Y	Sommerreifen auf Leichtmetall	Michelin	5mm / 5mm
2)	235/40 R19 96Y	Sommerreifen auf Leichtmetall	Michelin	5mm / 5mm

Zusatzbereifung

#	Reifengröße	Reifentyp	Hersteller	Profiltiefe
1)	235/40 R19 96V	Winterreifen auf Leichtmetall	Pirelli	5mm / 5mm
2)	235/40 R19 96V	Winterreifen auf Leichtmetall	Pirelli	5mm / 5mm

Ersatz

Typ	Reifengröße	Reifentyp	Hersteller	Profiltiefe
Tirefit		Ablaufdatum 05/2025		

Legende: Profiltiefenangabe für Reifen links an erster Stelle, für Reifen rechts an zweiter Stelle der Achse in Fahrtrichtung

Ausstattung

Serienausstattung

- ABS - Anti-Blockier-System
- Airbag Beifahrerseite vorn abschaltbar
- Allradantrieb (AWD) mit Instant Traction
- Ambientebeleuchtung
- Außenspiegel elektrisch einklappbar
- Außenspiegel Sport in hochglänzendem Schwarz
- Befestigungssystem für Tragetaschen im Gepäckraum
- Beschlagsensor
- Bordcomputer mit Fahrzeugkontrollfunktionen
- City Safety
- Colorverglasung
- Dachhimmel in Anthrazit
- Dachreling in hochglänzendem Schwarz (integriert)
- Drive Mode
- Driver Alert
- Einparkhilfe, hinten
- Electronic Stability Control (ESC) - Elektronische Stabilitätskontrolle
- Fensterheber elektrisch vorn und hinten
- Festbremsautomatik
- Frontgrill Sport
- Geschwindigkeitsbegrenzung (variabel)
- Getriebe: 8-Gang Geartronic
- Heckscheibe, beheizbar
- IDIS (Intelligentes Fahrerinformationssystem)
- Innenraumbeleuchtung
- Keyless Drive (elektronisches Zugangssystem)
- Klimaautomatik
- Kopfstützen hinten umklappbar, elektrisch
- Ladekabel Schuko/Typ 2 (Mode 2), 7 m Länge, 1-phasig, 10 A
- LED-Scheinwerfer "Thors Hammer"
- Lenkrad: Multifunktionstasten am Lenkrad
- Make-Up-Spiegel für Fahrer und Beifahrer, beleuchtet
- Mittelarmlehne vorne mit integriertem Staufach und Getränkehaltern
- Paket: Winter-Paket
- Parktickethalter
- Pedale: Sportpedale
- Radio: Audiosystem High Performance Sound
- Radiozubehör: Apple CarPlay und Android Auto
- Radiozubehör: Subwoofer
- Regensensor
- Run-off Road Protection
- Räderzubehör: Reifendichtmittel
- Sicherheitsbremssystem mit Scheibenbremsen rundum (innenbelüftet)
- Sitze: Beinauflage einstellbar für Fahrer- und Beifahrersitz
- Sitze: Fahrersitz elektrisch einstellbar
- Acoustic Vehicle Alerting System (AVAS)
- Airbag Fahrer- und Beifahrerseite mit zweistufigem Auslösesystem
- Auspuffanlage mit zwei verchromten Endrohren
- Außenspiegel elektrisch einstellbar und beheizbar
- Außentemperaturanzeige
- Berganfahrassistent Hill Start Assist (HSA)
- Blinkleuchten (LED) in Außenspiegel integriert
- Bremsleuchte, dritte
- CleanZone Luftqualitätssystem
- Connected Safety
- Dachkantenspoiler
- Digitale Instrumentierung 12,3" großes vollgrafisches Display (31,2-cm-Diagonale, hochauflösend)
- Einlagen: Metal Mesh
- Einstiegsleisten aus Aluminium mit Recharge Schriftzug vorn
- Elektronische Differentialsperre
- Fensterumrandung in hochglänzendem Schwarz
- Front- und Heckschürze Sport
- Gepäckraum-Trennnetz
- Geschwindigkeitsregelanlage
- Heckklappenautomatik (elektrisch)
- Heckscheibenwischer
- Innen- und Außenspiegel mit Abblendautomatik
- ISOFIX-Aufnahmen für die äußeren Fondsitze
- Kindersicherung (manuell, Türen hinten)
- Kopfstützen (5)
- Ladebox unter dem Laderaumboden
- Ladekantenschutz im Gepäckraum aus Edelstahl
- Laderaumrollo
- Lenkrad höhen- und längseinstellbar
- Lenkrad: Sport-Lenkrad
- Mittelarmlehne hinten (klappbar) mit Getränkehalter
- Navigationssystem Sensus
- Notfall-Bremsleuchten
- Parkbremse, elektrisch
- Partikelfilter: Benzinpartikelfilter
- Polsterung: Teil-Leder/Mesh-Textil Sportsitze
- Radio: Infotainmentsystem Sensus Connect
- Radiozubehör: Digitaler Radioempfang (DAB+)
- Radiozubehör: Zwei USB-C Schnittstellen an der Rückseite der Tunnelkonsole
- Räder: Reifendruckkontrollsystem (passiv)
- Servolenkung, geschwindigkeitsabhängig
- Sicherheitsgurte
- Sicherheitslenksäule (adaptiv)
- Sitze: Fahrer- und Beifahrersitz höheneinstellbar (elektrisch)



- | | |
|---|---|
| <ul style="list-style-type: none"> • Sitze: Lendenwirbelstütze (4-Wege elektrisch einstellbar) für Fahrer- und Beifahrersitz • Sport-Textilfußmatten (vorn und hinten) • Steckdose • Verbandskasten und Warndreieck • Volvo On Call mit WiFi-Hotspot • Wegfahrsperre • Zentralverriegelung mit zwei Funkfernbedienungen und integriertem Notschlüsseln | <ul style="list-style-type: none"> • Sitze: Rücksitze im Verhältnis 40/60 oder komplett umlegbar mit Durchladefunktion • Start-/Stop-Technologie • Tankeinfüllstutzen mit Fehlbetankungsschutz • Verzurrösen im Gepäckraum (klappbar) • Vorbereitung für Anhänger-Stabilisierungskontrolle (TSA) • WHIPS Schleudertrauma-Schutzsystem |
|---|---|

Sonderausstattung

- | | |
|--|---|
| <ul style="list-style-type: none"> • Paket: Xenium-Paket (Panorama Glas-Schiebedach mit Hebefunktion mit integriertem, stufenlos einstellbarem Sonnenschutz (elektrisch) - Audiosystem High Performance Sound Pro by Harman/ Kardon - 600 Watt Leistung - 14 Lautsprecher - Fresh Air Subwoofer - Dirac Unison Soundoptimierung - Erweitertes Luftqualitätssystem mit Feinstaubfilterung nach Luftqualitätsstandard PM2, 5 - Armaturentafel in Lederoptik mit Kontrastnähten) | <ul style="list-style-type: none"> • 19" Winterkomplettäder 5-Mehrfachspeichen Design • Kindersicherung für die hinteren Türen, elektrisch • Lackierung: Metallic-Lackierung • Ladekabel Typ 2/Typ 2 (Mode 3) 7 m Länge 1-phasig, 16A (zum Anschluss an eine Ladestation mit Typ 2-Steckervorrichtung) • Räder: LM 19" 5-Dreierspeichen R-Design • Seiten- und Heckfenster abgedunkelt (ab B-Säule) |
|--|---|

Kurze Sachverständige Feststellungen

Vorgelegte Dokumente	Zum Zeitpunkt der Besichtigung lag die Zulassungsbescheinigung Teil 2 (Brief) vor, die Zulassungsbescheinigung Teil 1 (Schein) lag nicht vor. (Kopie)
FIN-Vergleich	Die Fahrzeug-Identifizierungsnummer (FIN) wurde am Fahrzeug abgelesen und die Übereinstimmung im Verlauf der Besichtigung durch den Unterzeichner mit den vorgelegten Unterlagen festgestellt.
Besichtigung	Die Besichtigungsbedingungen waren zur Beurteilung des Fahrzeuges ausreichend. Zur Untersuchung des Fahrzeuges standen Hubmittel bzw. eine Grube zur Verfügung.
Probefahrt	Es wurde bei der Besichtigung des Fahrzeuges keine Probefahrt/keine Rangierfahrt durchgeführt.
Motorlauf	Ein Probelauf des Motors wurde durchgeführt.

Wertmindernde Faktoren

Nr.	Bauteilgruppe	Beschreibung
1	Ausrüstung	Tirefit Füllmittel - abgelaufen - erneuern
2	Tür hinten links	Tür - Kratzer - Smart Repair
3	Seitenwand rechts	Seitenwand - Kratzer - lackieren
4	2.Radsatz	2 Leichtmetallfelgen - Kratzer - Wertminderung

Gebrauchsspuren

Nr.	Bauteilgruppe	Beschreibung
1	Motorhaube	Motorhaube - Steinschlag - kein Abzug
2	Verglasung	Frontscheibe - Steinschlag - kein Abzug
3	Stoßfänger hinten	Stoßfänger hinten - Kratzer - kein Abzug
4	Stoßfänger vorn	Stoßfänger vorn - Steinschlag - kein Abzug

Das Fahrzeug weist dem Alter und Einsatz entsprechende Gebrauchsspuren auf.

Auftrag/Auftragsumfang

Es wurde der Auftrag erteilt, ein Verkaufsbericht über das beschriebene Fahrzeug zu erstellen. Dieses beinhaltet folgende Umfänge:

- Beschreibung von kernrelevanten Angaben zum Fahrzeug
- Dokumentation von Ausstattungsmerkmalen
(Lieferung durch Drittdienstleister)
- Dokumentation von Schäden, Mängeln, Fehlteilen
- Dokumentation von Vorschäden, unreparierten Vorschäden, Nachlackierungen
- eine kurze Sicht- oder Funktionsprüfung der Ausstattungsdetails sofern möglich.
(Funktionsprüfungen von Fahrerassistenzsysteme gehören nicht zum Leistungsumfang!)
- eine Fotodokumentation des Fahrzeuges

Grundlage zum Auftrag

Grundlage dieses Produktes stellt der Leitfaden für Fahrzeugrücknahmen und Bewertungen der Alphabet Fuhrpark GmbH dar. Die expliziten Feststellungen im Einzelfall trifft der Sachverständige objektiv im Rahmen der vorgegebenen Standards aufgrund eigener Sachkunde.

Die Fahrzeugbesichtigung erfolgt im demontagefreien Zustand.

Schäden oder Mängel welche erst im Rahmen von Zerlege-/ Diagnosearbeiten oder durch erweiterte Kenntnisse festgestellt werden können, verbleiben im Bereich des Prognoserisikos. Ein erweitertes Risiko besteht durch verschwiegene Mängel welche durch arglistige Täuschung hervorgerufen, und durch den sachverständigen nicht identifizierbar waren.

Schäden oder Mängel, die aus einer normalen Nutzung bzw. Abnutzung des Fahrzeuges entstanden sind, werden gemäß dem zugrunde gelegten Standard akzeptiert.

Ein expliziter Ausweis und eine monetäre Betrachtung der zu erwartenden Merkmale innerhalb des Produktes erfolgten nicht.

Merkmale, welche in ihrer Art und Ausprägung leicht über den üblichen Gebrauch hinausgehen jedoch keine inakzeptable Beschädigung darstellen, werden ggf. unter Gebrauchsspuren dokumentiert und ausgewiesen.

Schäden oder Mängel, welche gemäß dem zugrunde gelegten Standard, nicht mehr einer normalen Nutzung bzw. Abnutzung zugeordnet werden können, werden im Produkt unter Wertmindernde Faktoren aufgelistet.

Je nach Produktspezifikation kann ein monetärer Ausweis erfolgen. Insofern dieses stattfindet können die Kosten zu 100% dargestellt sein oder anteilig gemäß Fahrzeugalter und Laufleistung.

Vorschäden

Am Fahrzeug konnten augenscheinlich keine reparierten Vorschäden festgestellt werden.

Bemerkungen

- keine Serviceinfo



Abbildung 1: Schräg vorne (links)



Abbildung 2: Schräg vorne (rechts)



Abbildung 3: Schräg hinten (links)



Abbildung 4: Schräg hinten (rechts)



Abbildung 5: Innenraum vorne



Abbildung 6: Innenraum hinten



Abbildung 7: Kombiinstrument

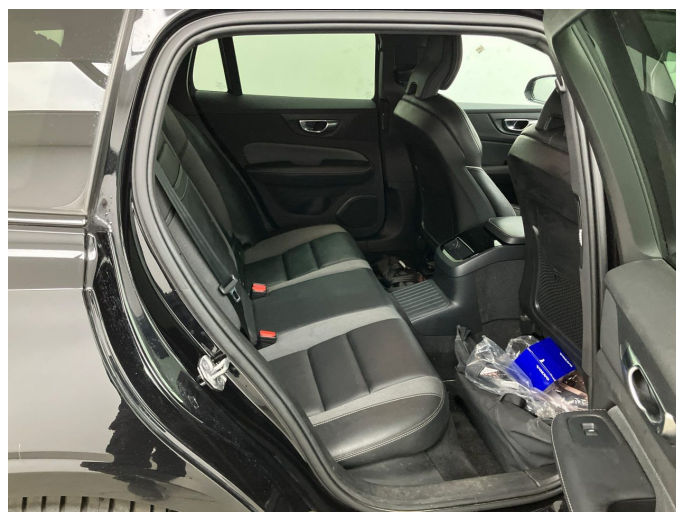

Abbildung 8: Instrumententafel



Abbildung 9: Innenraum 360° Ansicht



Abbildung 10: Laderaum



Abbildung 11: FIN



Abbildung 12: Montierte Bereifung

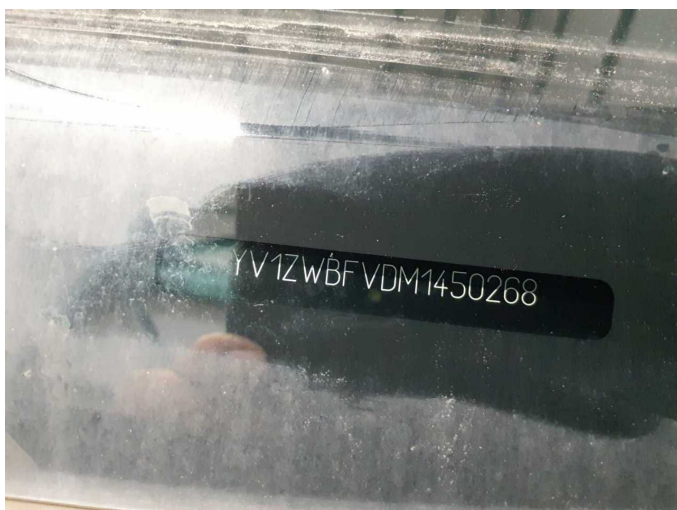

Abbildung 13: Dokumente



Abbildung 14: Dokumente



Abbildung 15: Dokumente

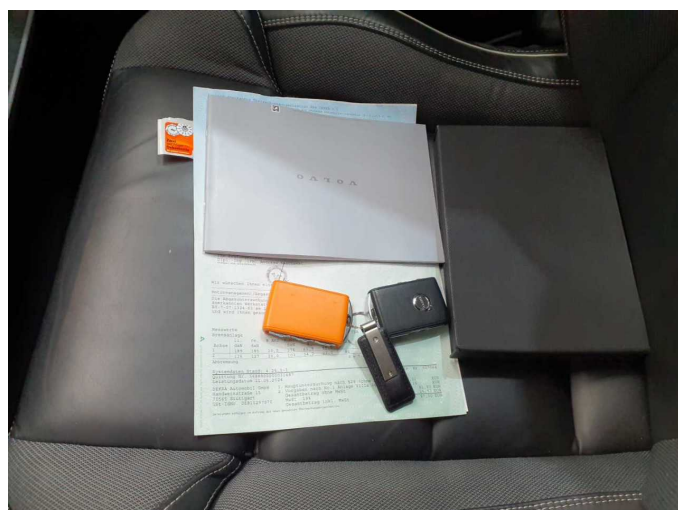

Abbildung 16: Zusatzbereifung



Abbildung 17: Navigation



Abbildung 18: Sonstiges

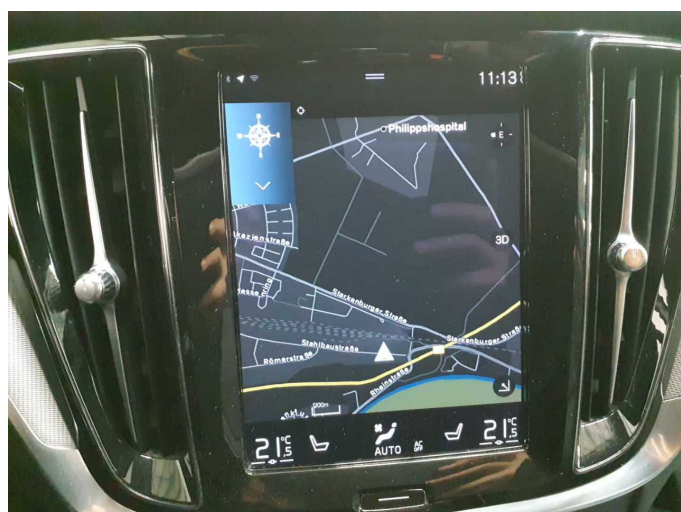

Abbildung 19: Sonstiges



Abbildung 20: Sonstiges



Abbildung 21: Sonstiges

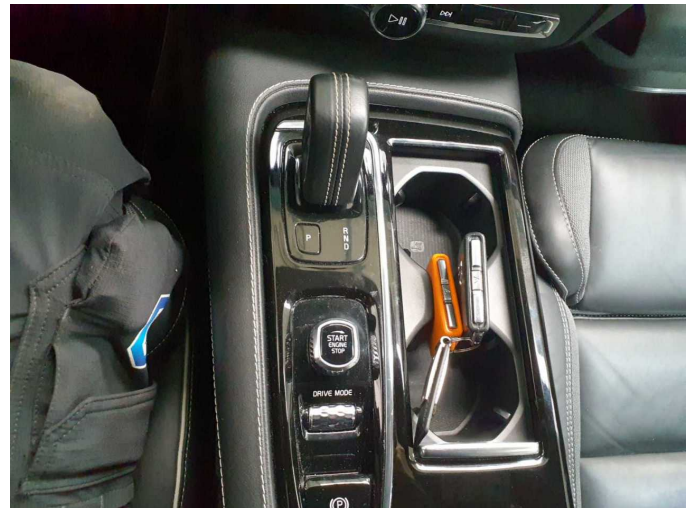

Abbildung 22: Sonstiges



Abbildung 23: Sonstiges



Abbildung 24: Sonstiges



Abbildung 25: Sonstiges



Abbildung 26: Sonstiges



Abbildung 27: Sonstiges



Abbildung 28: Sonstiges

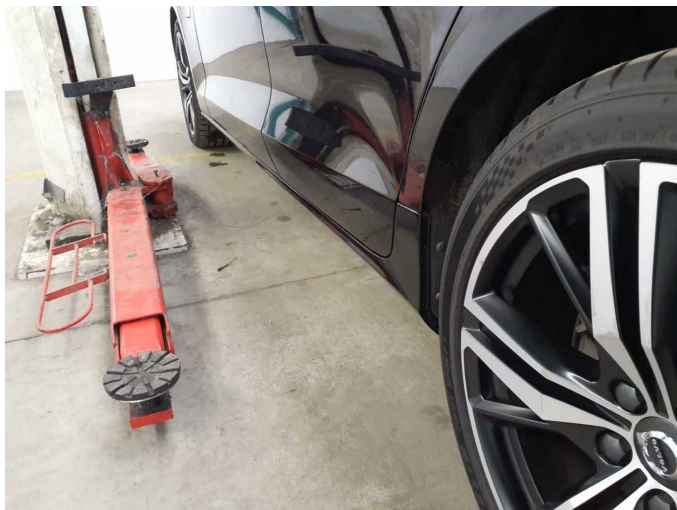

Abbildung 29: Sonstiges

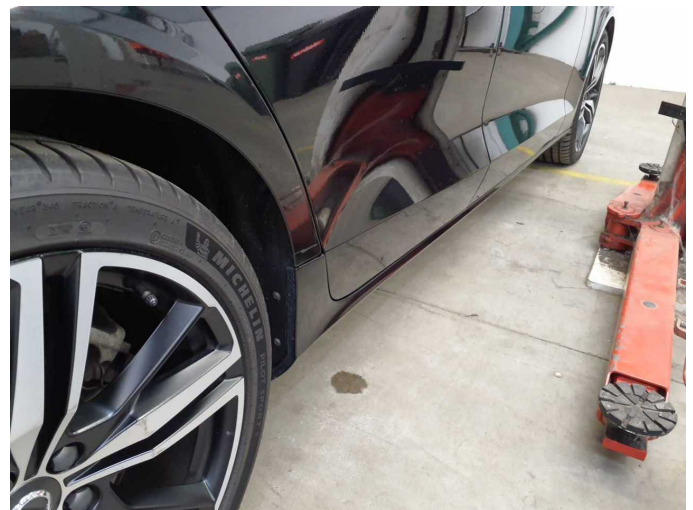

Abbildung 30: Sonstiges



Beschädigung 1: Ausrüstung: Tirefit Füllmittel - abgelaufen - erneuern

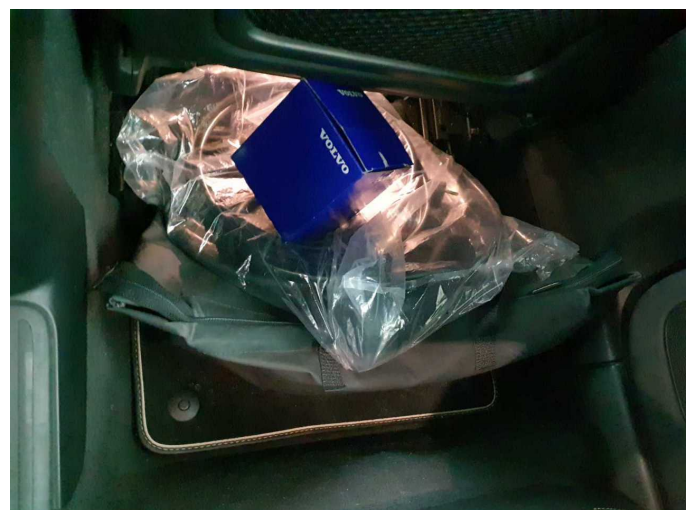
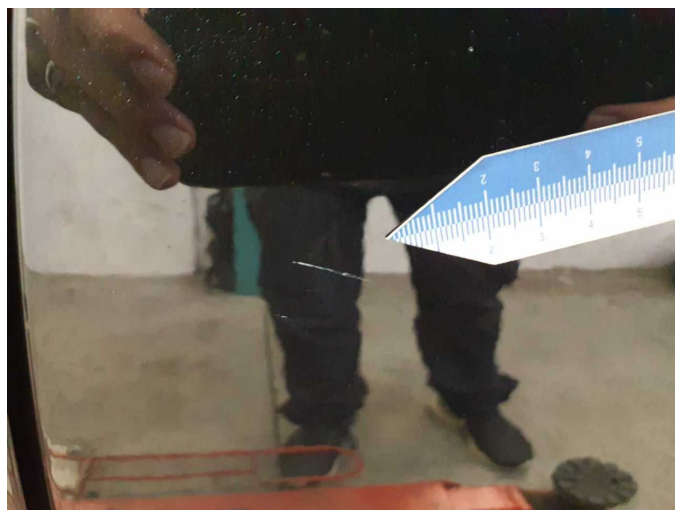

Beschädigung 2: Tür hinten links: Tür - Kratzer - Smart Repair



Beschädigung 2: Tür hinten links: Tür - Kratzer - Smart Repair



Beschädigung 3: Seitenwand rechts: Seitenwand - Kratzer - lackieren



Beschädigung 3: Seitenwand rechts: Seitenwand - Kratzer - lackieren



Beschädigung 4: 2.Radsatz: 2 Leichtmetallfelgen - Kratzer - Wertminderung



Beschädigung 4: 2.Radsatz: 2 Leichtmetallfelgen - Kratzer - Wertminderung



Beschädigung 4: 2.Radsatz: 2 Leichtmetallfelgen - Kratzer - Wertminderung



Beschädigung 4: 2.Radsatz: 2 Leichtmetallfelgen - Kratzer - Wertminderung