



YV1ZWBFVDL1401770

Angaben zum Fahrzeug

Halter		Besichtigungszustand	Ausreichend
Kennzeichen		Laufleistung (abgelesen)	98.355 km
Hersteller	Volvo	Restlauf bis Service	264 Tag(e)
Typ/Modell	V60 T6 Twin Engine	HU (Bericht lag vor)	09/2025
Fahrgestellnummer	YV1ZWBFVDL1401770	Leistung / Hubraum	186 kW / 1.969 ccm
Erstzulassung	04.09.2020	Polster/Farbe	/
Letzte Wartung		Lackierung	
Kraftstoffart	Hybr.B/E ext.aufi	Getriebe	Automatik

Zustandsbericht

Wertmindernde Faktoren

Nr.	Bauteilgruppe	Beschreibung
1	Rad/Reifen	Leichtmetallfelge hinten links - verkratzt / verschürft - kein Abzug
2	Rad/Reifen	Leichtmetallfelge vorn rechts - verkratzt / verschürft - kein Abzug
3	Ausrüstung	Tirefit Füllmittel - abgelaufen - erneuern
4	2.Radsatz	1 Leichtmetallfelge - verkratzt / verschürft - Wertminderung
5	Interieur	Laderaumabdeckung / Rollo (Fehlt) - erneuern
6	Verglasung	Frontscheibe - Steinschlag - erneuern

Gebrauchsspuren

Nr.	Bauteilgruppe	Beschreibung
1	Interieur	Innenraum - Abrieb - kein Abzug
2	Karosserie	Karosserie (Steinschläge) - Kratzer - kein Abzug
3	Tür hinten rechts	Tür - Steinschlag - kein Abzug

Fehlteile

Fehlteil

Vorschäden

Nr.	Vorschaden
1	Front, Heck, Angabe durch Nutzer/Auftraggeber

Festgestellte Nachlackierungen

Nr.	Ort
1	Kotflügel links, Kotflügel rechts, Seitenwand rechts, Tür hinten rechts, Tür vorne links, Tür vorne rechts



Hauptbereifung

Achse	Reifengröße	Hersteller	Reifentyp	Profiltiefe	Verktgl.	Zul.
1	235/45 R18 98V	Pirelli	Winterreifen	7mm - 7mm	i.O.	
2	235/45 R18 98V	Pirelli	Winterreifen	6mm - 6mm	i.O.	

Zusatzbereifung

Achse	Reifengröße	Hersteller	Reifentyp	Profiltiefe	Verktgl.	Zul.
1	235/40 R19 95W	Pirelli	Sommerreifen	6mm - 6mm	i.O.	
2	235/40 R19 95W	Pirelli	Sommerreifen	5mm - 5mm	i.O.	

Ersatz

Typ	Reifengröße	Hersteller	Reifentyp	Profiltiefe	Ablaufdatum
Tirefit					05/2024

Der Verschleißzustand sowie evtl. Schäden an der Bereifung sind wertmäßig berücksichtigt.

Bemerkungen

Keine Gewähr auf Vollständigkeit und
Richtigkeit der angezeigten Ausstattung.
Techn. Änderungen vorbehalten
Das Fahrzeug weist dem Alter, der Laufleistung und dem
Einsatzzweck entsprechende Gebrauchsspuren auf.
elektr. Komponenten geprüft, i. O.

Lackwerte geprüft, n. i. O.

TÜV SÜD Auto Plus GmbH
Gutenbergstr. 13
70771 Leinfelden-Echterdingen

Besichtigungsort
Allane Mobility Consulting
GmbH

69190 Walldorf

Besichtigungsdatum: 16.12.2024

Protokollnummer: 37553061

Anlieferungsdatum: 16.12.2024



Auto Plus

Angaben zum Fahrzeug

Hersteller	Volvo	Besichtigungszustand	Ausreichend
Typ/Modell	V60 T6 Twin Engine	Laufleistung (abgelesen)	98.355 km
Fahrgestellnummer	YV1ZWBFVDL1401770	Erstzulassung	04.09.2020

Fahrzeug-Identifizierung:

Die Fahrzeug-Identifizierungsnummer (FIN) wurde abgelesen und die Übereinstimmung im Verlauf der Besichtigung durch den Unterzeichner mit den vorgelegten Unterlagen festgestellt.

Besichtigungsbedingungen:

Die Besichtigungsbedingungen waren zur Beurteilung des Fahrzeuges ausreichend. Die Untersuchung erfolgte auf der zum Gutachten gehörenden Lichtbildanlage nachzuvollziehenden Lichtverhältnissen.

Allgemeinzustand:

Das Fahrzeug weist dem Alter und Einsatzzweck entsprechende Gebrauchsspuren auf.

Übersichtsfotos



Abbildung 1: Schräg vorne



Abbildung 2: Schräg vorne



Abbildung 3: Schräg hinten



Abbildung 4: Schräg hinten



Abbildung 5: Innenraum



Abbildung 6: Innenraum

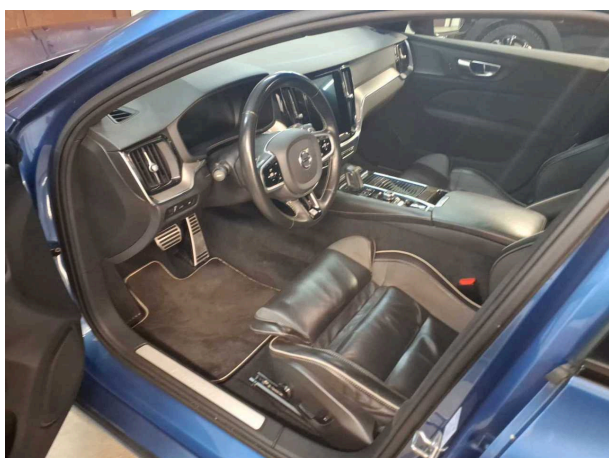

Abbildung 7: Innenraum



Abbildung 8: Innenraum



Abbildung 9: Innenraum



Abbildung 10: Sonstiges

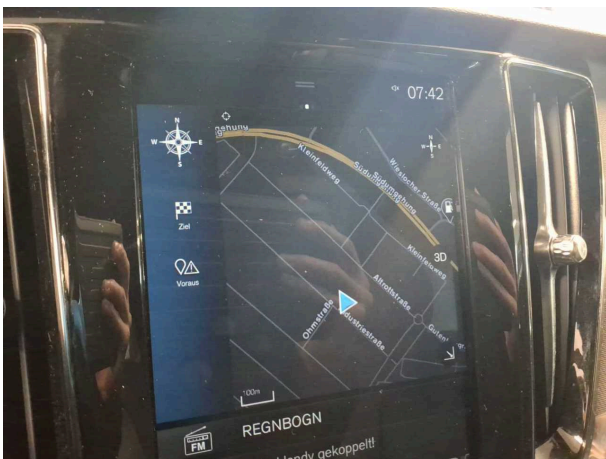

Abbildung 11: Sonstiges



Abbildung 12: Sonstiges

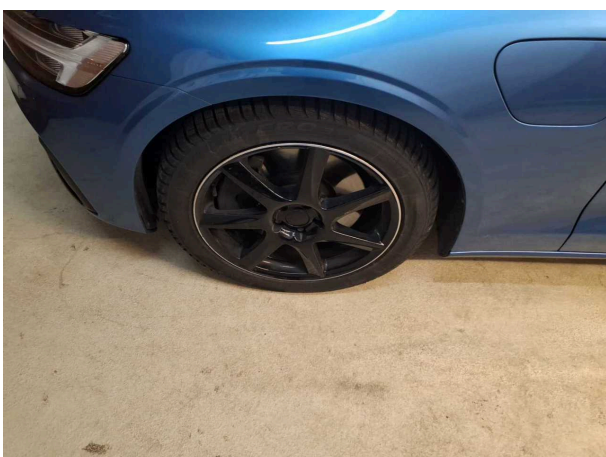

Abbildung 13: Sonstiges



Abbildung 14: Sonstiges



Abbildung 15: Sonstiges



Abbildung 16: Sonstiges



Abbildung 17: Sonstiges

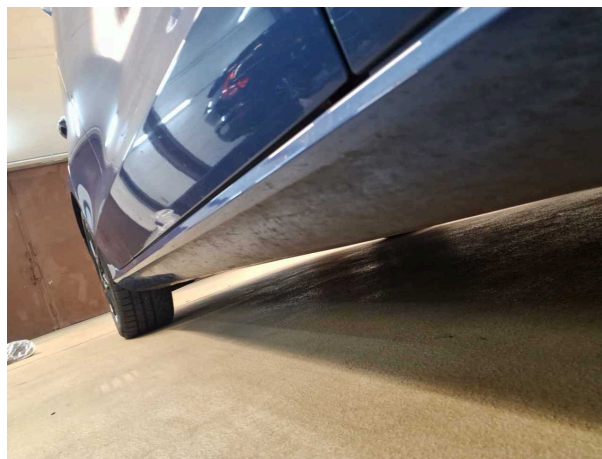

Abbildung 18: Sonstiges

Beschädigungsfotos

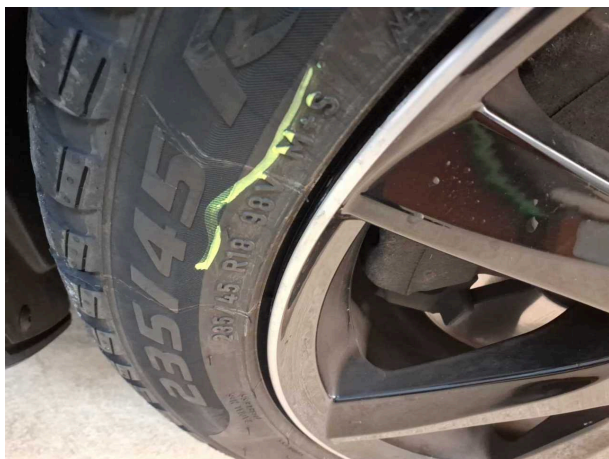

Beschädigung #1: Rad/Reifen: Leichtmetallfelge hinten links - verkratzt / verschürft - kein Abzug



Beschädigung #2: Rad/Reifen: Leichtmetallfelge vorn rechts - verkratzt / verschürft - kein Abzug



Beschädigung #2: Rad/Reifen: Leichtmetallfelge vorn rechts - verkratzt / verschürft - kein Abzug

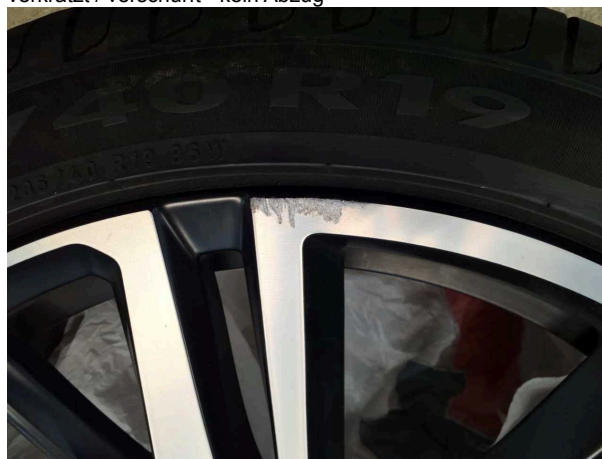

Beschädigung #4: 2.Radsatz: 1 Leichtmetallfelge - verkratzt / verschürft - Wertminderung

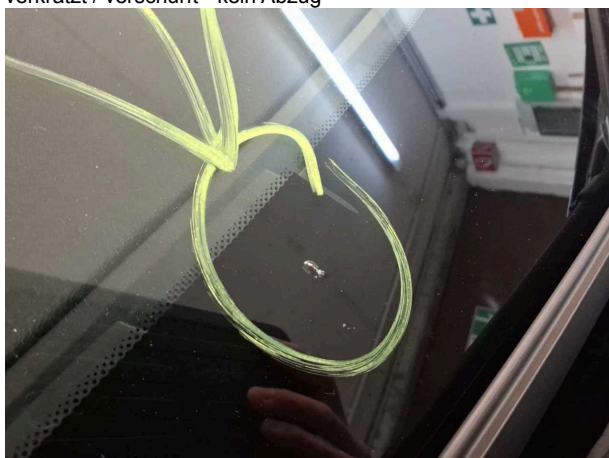

Beschädigung #6: Verglasung: Frontscheibe - Steinschlag - erneuern



Checkliste

Vorhanden	Name
<input type="checkbox"/>	ABE
<input type="checkbox"/>	Abschleppöse
<input type="checkbox"/>	Anhängekupplung abnehmbar
<input type="checkbox"/>	Antenne
<input type="checkbox"/>	Bordbuchmappe
<input type="checkbox"/>	Bordwerkzeug
<input type="checkbox"/>	Consumer Kabelkit
<input type="checkbox"/>	Fernbedienung Standheizung
<input type="checkbox"/>	Ladekabel
<input type="checkbox"/>	Laderaumabdeckung / Rollo
<input type="checkbox"/>	Leichtmetallfelgensatz komplett
<input type="checkbox"/>	Navigations Datenträger
<input type="checkbox"/>	Schlüssel Anhängerkupplung
<input type="checkbox"/>	Serviceheft
<input type="checkbox"/>	Tirefit Füllmittel
<input type="checkbox"/>	Tirefit komplett
<input type="checkbox"/>	Tirefit Kompressor
<input type="checkbox"/>	Windschott