

DEKRA Automobil GmbH
Elly-Beinhorn-Str. 1, 55129 Mainz

Mobility Concept GmbH
Grünwalder Weg 34
82041 Oberhaching

DEKRA Automobil GmbH
Niederlassung Mainz
Elly-Beinhorn-Str. 1
55129 Mainz
Telefon 06131 / 98289-0
Fax 06131 / 98289-80
E-Mail mainz.automobil@dekra.com



Ansprechpartner:
Alexander Hudson
Tel. direkt 06131 98289-18
Tel. mobil 0171 4379755

Zustandsbericht / Minderwertgutachten

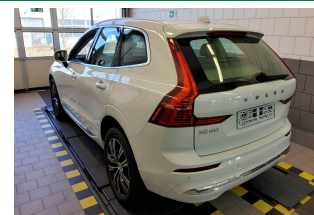
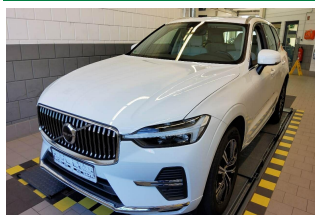

Kennzeichen

MZ MJ640

FIN

YV1UZZK5VDN1008314

Vorgang

Kunden-Nr.
Auftraggeber
Ihr Auftrag vom
Besichtigung

0210003894

Mobility Concept GmbH, Grünwalder Weg 34, 82041 Oberhaching
04.02.2025, telefonisch.

06.03.2025, 09:00 Uhr, durch Herrn Alexander Hudson bei DEKRA Automobil GmbH
Niederlassung Mainz, Elly-Beinhorn-Str. 1, 55129 Mainz ohne Anwesenheit einer
bevollmächtigten Person.

Bewertet auf
Betrifft

06.03.2025
Leasing-Nr. 4398671

Zusammenfassung

Reparaturkosten gesamt

mit MwSt.
ohne MwSt.

-2.043,00 EUR
-1.716,81 EUR

Minderwerte aus Rep.-kosten

mit MwSt.
ohne MwSt.

-2.043,00 EUR
-1.716,81 EUR

Bemerkungen

Diese Dienstleistung wurde entsprechend den Vorgaben des Auftraggebers (Kriterien der fairen Fahrzeugbewertung) erstellt. Im Einzelfall können Abweichungen zum DEKRA Standard vorliegen. Es wurde eine optische Überprüfung auf Vorschäden und eine Lackschichtdickenmessung vorgenommen. Die augenscheinliche Überprüfung sowie die Lackschichtdickenmessung ergaben keine Hinweise auf Nachlackierungen, Instandsetzungsarbeiten oder reparierte Vorschäden. Die vorgefundenen Besichtigungsbedingungen waren ausreichend. Das Fahrzeug / Objekt wurde von unten besichtigt. Im Rahmen der Fahrzeug / Objektbesichtigung wurde ein Probelauf des Motors durchgeführt. Für die Bearbeitung des Vorganges standen folgende Unterlagen zur Verfügung: - Fz-Schein/Zul.Beschein. Teil I 2 Hauptschlüssel vorgelegt.

Fahrzeugdaten

Erstzulassung	26.01.2022	Letzte Zulassung	26.01.2022
Hersteller	VOLVO	Typ / Verkaufsbez.	XC60 B4 D Plus Bright
Aufbauart	Geländewagen	Türen	5
Sitzplätze	5	Fahrzeug-Ident.-Nr.	YV1UZK5VDN1008314
HSN / TSN	9101 / BTJ	Schlüssel-Nr.	40517327
Km-Stand abgelesen	31422	Nächste HU §29 StVZO	01 / 2027
Energiequelle / Kraftstoff	Hybr.Diesel/E	Zylinderanzahl	4 / Reihenmotor
Leistung (kW)	145	Hubraum (ccm)	1969
Schadstoffklasse:	EURO6;WLTP;AP;PI/CI; M, Antriebsart		Frontantrieb
	N1 I		
Getriebe / Gänge	Automatik / 8	Felgen	Leichtmetall
Farbe (Hersteller)	Ice White Solid / Uni	Polster / Farbe	Leder / Beige
	Es wird unterstellt, dass die Gesamtleistung dem abgelesenen Km-Stand entspricht.		

Räder / Reifen

Achse	Reifenbezeichnung	Hersteller/Typ	Art	Profiltiefe
1 links	235 / 55 R 19 105 V	Continental / EcoContact 6 VOL	S / O	4 mm
rechts	235 / 55 R 19 105 V	Continental / EcoContact 6 VOL	S / O	4 mm
2 links	235 / 55 R 19 105 V	Continental / EcoContact 6 VOL	S / O	6 mm
rechts	235 / 55 R 19 105 V	Continental / EcoContact 6 VOL	S / O	6 mm
Pannenset	Füllflasche haltbar bis 12 / 2025			

S/ Sommer; /O Original; /F Runflat;

Serienausstattung

Serie: ABS - Anti-Blockier-System, Airbag Fahrer- und Beifahrerseite mit zweistufigem Auslösesystem, Airbag, Beifahrerseite abschaltbar, Airbag, Knieairbag für Fahrer, Airbag, Seitenairbags für Fahrer und Beifahrer und Kopf-/schulterairbags für alle Insassen, Aktiv-Sicherheitsgurte mit Gurtstraffer, Ambientebeleuchtung, Android Infotainmentsystem, Außenspiegel elektrisch einklappbar, Außenspiegel elektrisch einstellbar, Außenspiegel und Heckscheibe beheizbar, Außentemperaturanzeige, Bergabfahrlilfe HDC, Berganfahrassistent - Hill Start Assist (HSA), Beschlagsensor zur automatischen Aktivierung der Defrosterfunktion, Blinkleuchten (LED) in Außenspiegel integriert, Bordcomputer, Bremsleuchte, dritte, Chromapplikationen am Heck, Chromapplikationen am Stoßfänger, CleanZone Luftqualitätssystem mit Aktivkohlefilter, Dachkantenspoiler, Dachreling aus Aluminium (integriert), Dieselpartikelfilter, Digital Services inkl. Google Maps Navigationssystem, Digitale Instrumentierung 2. Gen., Einstiegsleisten aus Aluminium mit Volvo Schriftzug vorn, Electronic Stability Control (ESC) - Elektronische Stabilitätskontrolle, Elektronische Differentialsperre, Erweitertes Luftqualitätssystem mit Feinstaubfilterung nach Luftqualitätsstandard PM2,5, Fensterheber elektrisch vorn und hinten, Fensterumrandung in Chrom, Festbremsautomatik, Frontgrill im Wasserfall-Design in Chrom, Gepäckraum-Trennnetz, Getriebe: 8-Gang Automatikgetriebe, Gurthöheneinstellung vorn, Heckklappenautomatik, ISOFIX-Aufnahme für die äußeren Rücksitze, Innen- und Außenspiegel automatisch abblendend, Innenraumbeleuchtung, Intelligentes Fahrerinformationssystem, Keyless Drive (elektronisches Zugangssystem), Keyless Start, Kindersicherung für die hinteren Türen (elektrisch), Klimaautomatik mit

getrennter Temperaturregelung für Fahrer und Beifahrer, Kopfstützen (5) vorn und hinten, Kopfstützen der 2. Sitzreihe umlegbar (elektrisch), LED-Scheinwerfer "Thors Hammer", Lackierung: Uni, Ladekantenschutz im Gepäckraum aus Edelstahl, Laderaumrollo, Lenkrad höhen- und längseinstellbar, Lenkrad: Dreispeichenlenkrad, lederfrei, Lenkrad: Multifunktionstasten am Lenkrad, Make-up-Spiegel für Fahrer und Beifahrer, beleuchtet, Mittelarmlehne vorn mit integriertem Staufach und Getränkehalter, Notfall-Bremsleuchten, Paket: Parkassistent-Paket, Paket: Sitzkomfort-Paket, Paket: Winter-Paket, Parkbremse (elektrisch), Parktickethalter, Radio: Audiosystem High Performance Sound, Radiozubehör: Digitaler Radioempfang (DAB+), Radiozubehör: Zwei USB-C Schnittstellen an der Rückseite der Tunnelkonsole, Regensensor, Reifendruckkontrollsystem, Run-off Road Protection, Räder: Leichtmetallfelgen 19"-5-Y-Speichen Sport-Design
Diamantschnitt/Hochglanzschwarz, Räder: Reifendichtmittel, Rücksitze im Verhältnis 40/60 oder komplett umlegbar mit Durchladefunktion, Safety Assistance, Schleudertrauma-Schutzsystem WHIPS, Servolenkung, geschwindigkeitsabhängig, Sicherheitsbremssystem mit Scheibenbremsen rundum (innenbelüftet), Sitze: Fahrer- und Beifahrersitz höhen-einstellbar (elektrisch), Start-/Stop-Technologie, Steckdose, Telefon: Induktives Smartphone-Ladesystem, Verbandskasten und Warndreieck, Verglasung: Colorverglasung, Verzurösen im Gepäckraum (klappbar), Vorbereitung für Anhänger-Stabilisierungskontrolle (TSA), Warnton/-anzeige bei nicht angelegten Sicherheitsgurten (für alle Sitzplätze), Wegfahrsperre, Zentralverriegelung mit zwei Funkfernbedienungen und integrierten Notschlüsseln

Sonderausstattung

Code	Bezeichnung
P0005	Paket: Fahrerassistenz-Paket
P0004	Paket: Licht-Paket
30	Panorama Glas-Schiebedach mit Hebefunktion (elektrisch)
	Polsterung: Leder/Ledernachbildung Komfortsitze
1033	Radio: Audiosystem High Performance Sound Pro by Harman/Kardon

Allgemeinzustand und Wartung

Abgesehen von den beschriebenen Schäden/Mängeln weist das Fahrzeug/Objekt einen, bezogen auf Alter und Nutzung, üblichen Gesamtzustand auf.

Sämtliche Wartungsarbeiten wurden durch eine markengebundene Fachwerkstatt durchgeführt.

Wartungsnachweis: vollständig
letzte Wartung: am 16.01.2025 bei Kilometerstand 30.669

Nicht akzeptierter Zustand / Ausstehende Reparaturen

Bezeichnung des Schadens / Rep.-Weg	Rep.Kost brutto	Anrechnung	Minderwert in EUR brutto	netto
1. Vandalismusschaden Seite rechts (Tür und Kotflügel vorne), lackieren mit Lackaufbau	2.043	voll	-2.043	-1.716,81
Rep.Kosten insgesamt / Minderwert	2.043		-2.043	-1.716,81

Akzeptierter Zustand / Gebrauchsspuren

Folgende Schäden sind in Anbetracht des Alters, der Laufleistung und dem Einsatzzweck als Gebrauchsspur einzustufen.

Bezeichnung des Schadens

Tür hinten rechts Oberflächenkratzer,
Seitenwand hinten rechts Oberflächenkratzer,

Hinweise

Alle Beträge (ausgenommen eines evtl. aufgeführten merkantilen Minderwertes) beinhalten die gesetzliche Mehrwertsteuer. Minderwerte sind brutto und netto ausgewiesen.

Alle systemseitig ermittelten Werte können Auf- oder Abrundungen enthalten.

Der Sachverständige
Alexander Hudson

Im Rahmen einer Weitergabe oder Veröffentlichung dieses Dokuments, sind die allgemein gültigen datenschutzrechtlichen Grundsätze, insbesondere hinsichtlich der Anonymisierung personenbezogener Daten, zwingend einzuhalten.

Dieses Dokument wurde elektronisch gefertigt und ist auch ohne Unterschrift gültig.

Die ausgeführte Fahrzeugdokumentation sowie der dokumentierte Fahrzeugzustand wurden von folgenden Personen geprüft und bestätigt.

Fahrer, der das Fahrzeug abstellt / übergibt / abgeliefert		
06.03.2025	Keiner Vor Ort	
Datum	Name in Druckbuchstaben	Unterschrift
DEKRA Sachverständiger		
06.03.2025	Alexander Hudson	
Datum	Name in Druckbuchstaben	Unterschrift
Empfänger / Spediteur / Abholer / Bevollmächtigter des Autohauses		
Datum	Name in Druckbuchstaben	Unterschrift