



Bild 1 : Diagonal vorn links



Bild 2 : Diagonal vorn rechts



Bild 3 : Diagonal hinten rechts



Bild 4 : Diagonal hinten links



Bild 5 : Fahrzeugunterseite



Bild 6 : Kombiinstrument (betriebsbereit) mit Km-Stand

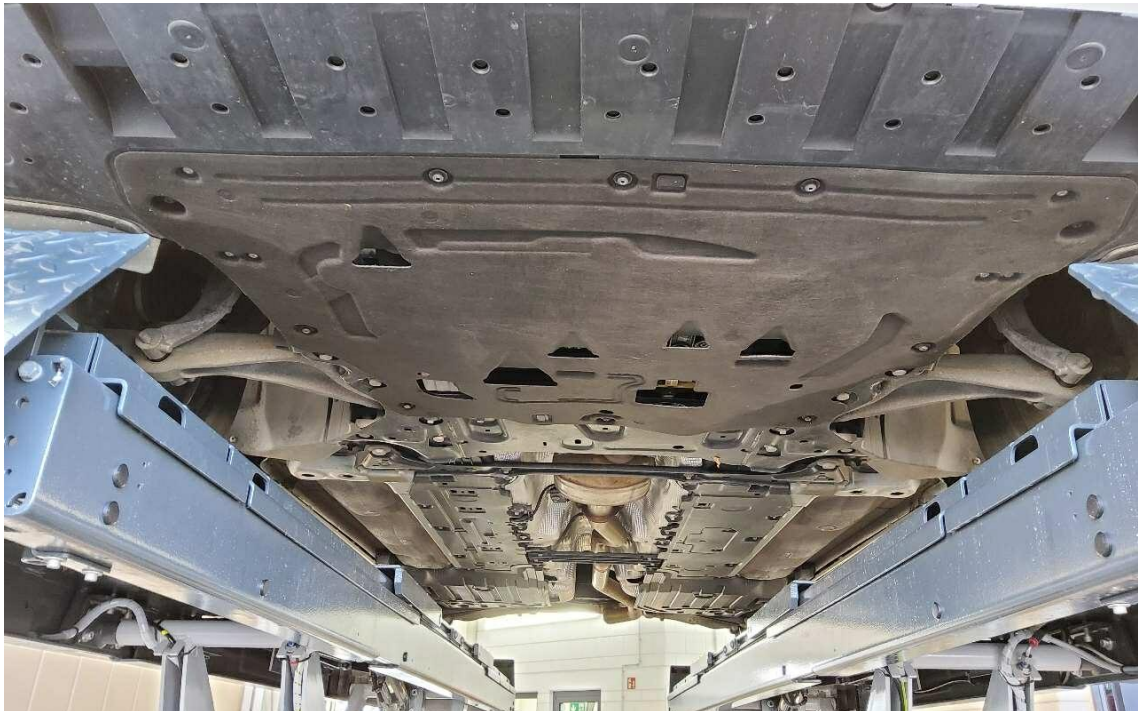

Bild 7 : Serviceintervallanzeige



Bild 8 : Durch geöffnete Fahrtüre: Fahrersitz, Armaturenbrett und Schalthebel

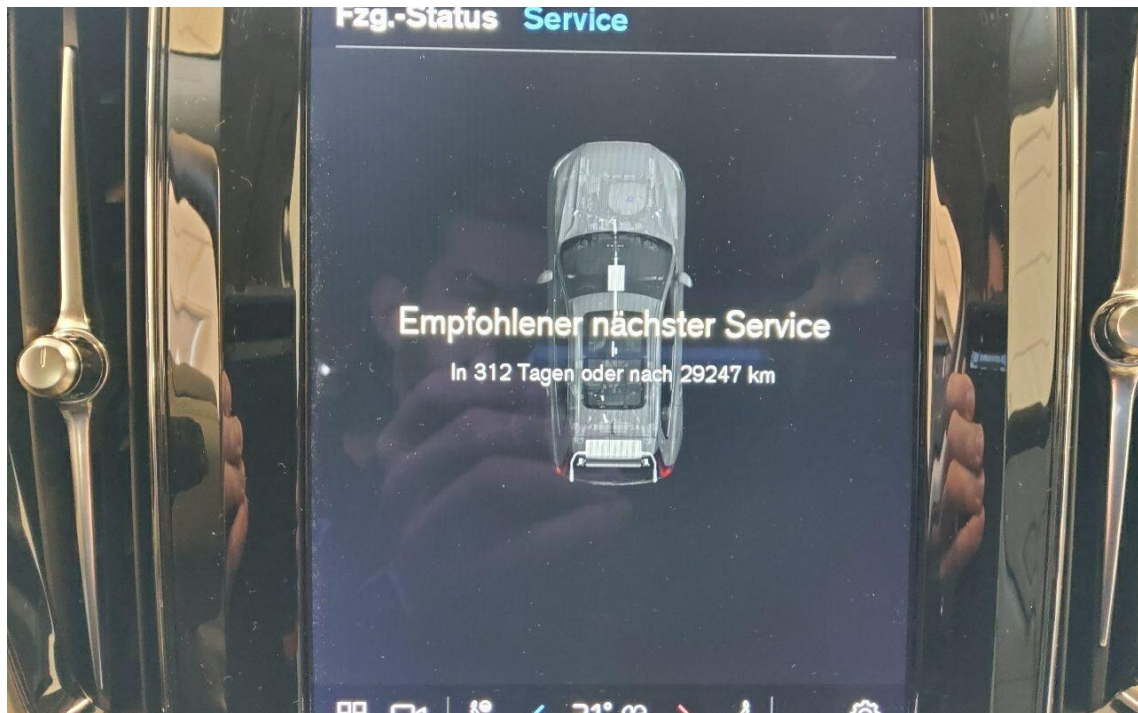

Bild 9 : Durch geöffnete hintere Tür: Rücksitzbank



Bild 10 : Mittelkonsole (Radio/Navi eingeschaltet)

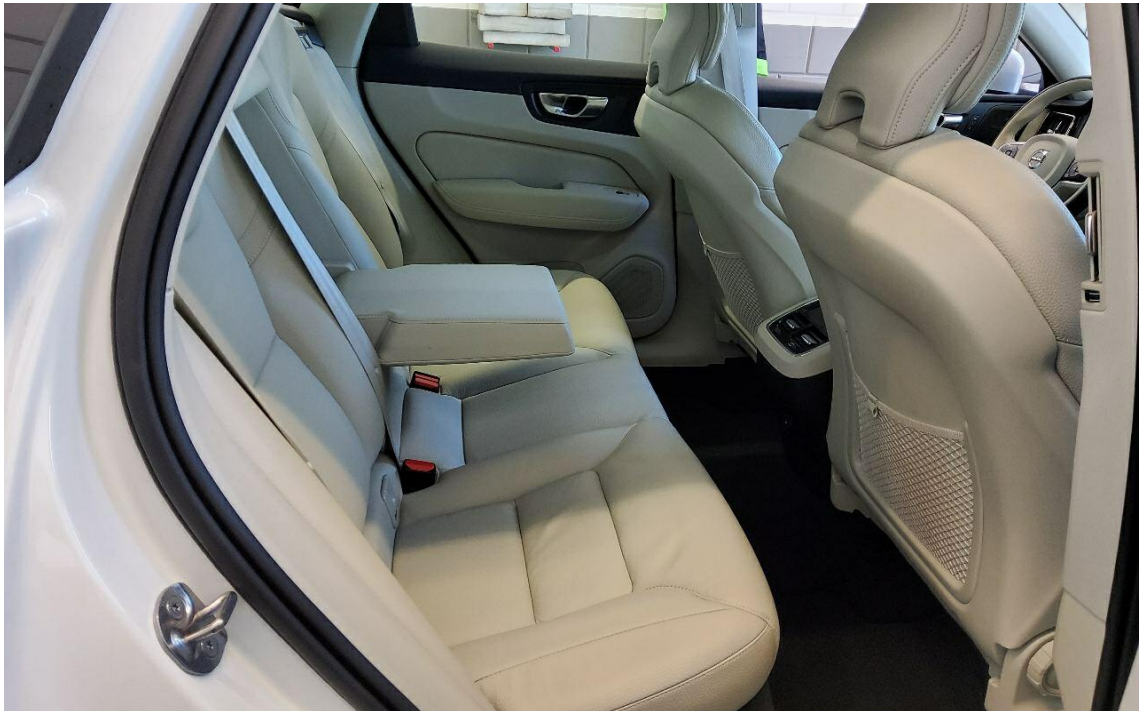

Bild 11 : Serviceheft letzter Eintrag, alle Fahrzeugschlüssel, Bordmappe

Teil	26.01.2022	9101	BTJ000084	2	1	145/4000	180
I	M1	AC		18	4708-4708	1902-1939	
E	YV1UZK5VDN1008314	3	3	20	1641-1641	1912-2082	
D1	Volvo			12	-	100	-
U				V.7	161	F1 2460	F2 2460
D.2	UZK5			7.1	1240	7.2 1280	7.3 -
UZK5VD0				8.1	1240	8.2 1280	8.3 -
-				U.1	70	U.2 2850	U.3 68
D.3	XC60			O.1	2300	O.2 750	S.1 5 S.2 -
2	VOLVO (S)			15.1	235/55R19 105V A C1		
Fz.z.Pers.bef.b. 8 Spl.				15.2	235/55R19 105V A C1		
Kombilimousine				15.3	-		
715/2007*2018/1832AP				R	Weiß	11	0
EURO6;WLTP;AP;PI/CI; M, N1 I				K	e4*2007/46*1220*14		
Hybr.Diesel/E				6	05.11.2021	17 K	GF841604
0010	36AP	1969		21	-		

Bild 12 : ZLB Teil 1 (ohne Halterdaten)

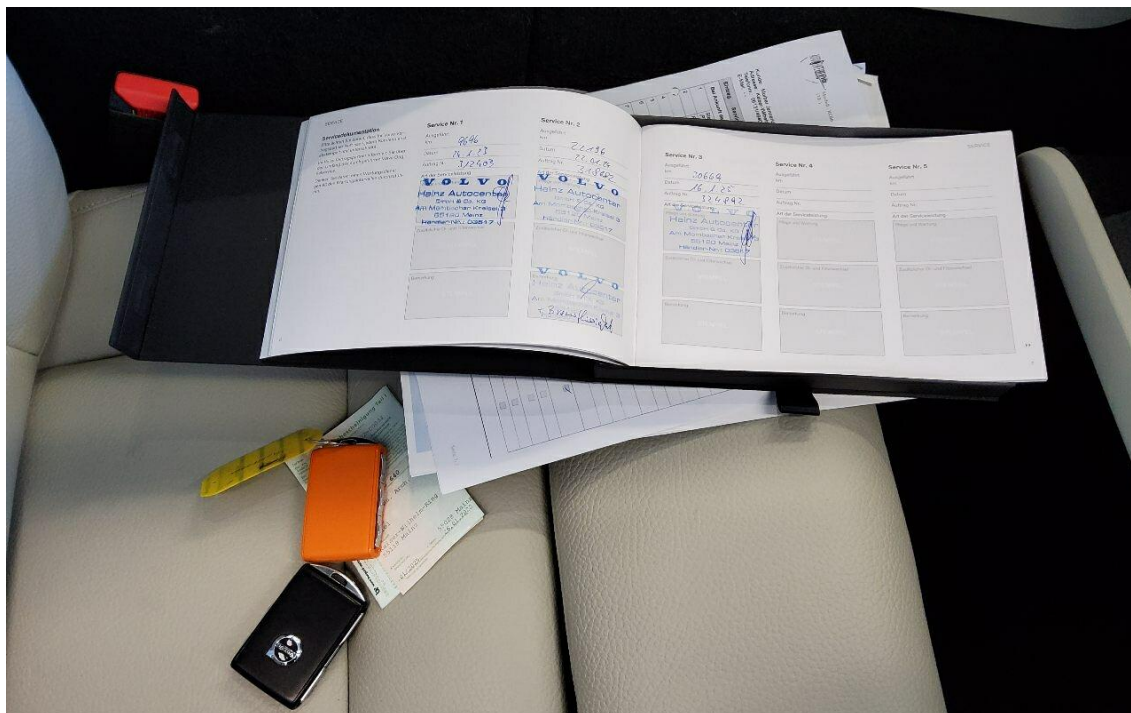

Bild 13 : Vandalismusschaden Seite rechts



Bild 14 : Vandalismusschaden Seite rechts

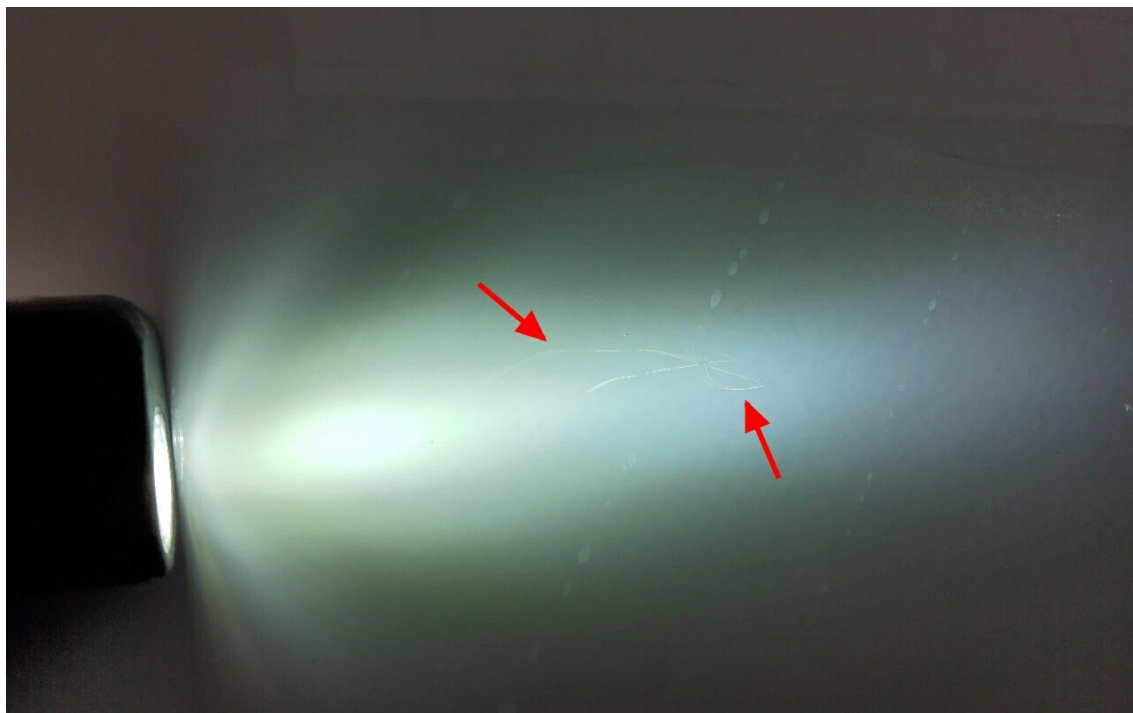

Bild 15 : Vandalismusschaden Seite rechts