



**YV1UZZK2VCM1740945**

## Angaben zum Fahrzeug

<b>Halter</b>		<b>Besichtigungszustand</b>	bedingt: Licht/Nässe/Schmutz
<b>Kennzeichen</b>		<b>Laufleistung (abgelesen)</b>	49.240 km
<b>Hersteller</b>	Volvo	<b>Restlauf bis Service</b>	342 Tag(e)
<b>Typ/Modell</b>	XC60	<b>HU (Abgelesen aus ZBI)</b>	01/2026
<b>Fahrgestellnummer</b>	YV1UZZK2VCM1740945	<b>Leistung / Hubraum</b>	173 kW / 1.969 ccm
<b>Erstzulassung</b>	14.12.2020	<b>Polster/Farbe</b>	Leder / Schwarz
<b>Letzte Wartung</b>		<b>Lackierung</b>	Blau
<b>Kraftstoffart</b>	Hybr.Diesel/E	<b>Getriebe</b>	Automatik

## Zustandsbericht

### Wertmindernde Faktoren

Nr.	Bauteilgruppe	Beschreibung
1	Tür vorn links	Tür - verkratzt / verschürft - lackieren
2	Rad/Reifen	Leichtmetallfelge hinten rechts (Materialabrieb) - verkratzt / verschürft - erneuern

### Gebrauchsspuren

Nr.	Bauteilgruppe	Beschreibung
Das Fahrzeug weist dem Alter und Einsatzzweck entsprechende Gebrauchsspuren auf.		

### Fehlteile

Fehlteil

### Festgestellte Nachlackierungen

Nr.	Ort
Keine feststellbar	

### Hauptbereifung

Achse	Reifengröße	Hersteller	Reifentyp	Profiltiefe	Verktgl.	Zul.
1	255/40 R20 105V	Michelin	Sommerreifen	6mm - 6mm	i.O.	i.O.
2	255/40 R20 105V	Michelin	Sommerreifen	6mm - 6mm	i.O.	i.O.

Der Verschleißzustand sowie evtl. Schäden an der Bereifung sind wertmäßig berücksichtigt.

**TÜV SÜD Auto Plus GmbH**  
Gutenbergstr. 13  
70771 Leinfelden-Echterdingen

**Besichtigungsort**  
TÜV SÜD Service Center  
Garching  
Schleißheimer Str. 126 A  
85748 Garching

Besichtigungsdatum: 17.02.2025  
**Protokollnummer: 38506364**  
Erstellt durch: Martin Helm  
Besichtigt durch: Dominik Berroth



Auto Plus

## Angaben zum Fahrzeug

<b>Hersteller</b>	Volvo	<b>Besichtigungszustand</b>	bedingt: Licht/Nässe/Schmutz
<b>Typ/Modell</b>	XC60	<b>Laufleistung (abgelesen)</b>	49.240 km
<b>Fahrgestellnummer</b>	YV1UZZK2VCM1740945	<b>Erstzulassung</b>	14.12.2020

### Fahrzeug-Identifizierung:

Die Fahrzeug-Identifizierungsnummer (FIN) wurde abgelesen und die Übereinstimmung im Verlauf der Besichtigung durch den Unterzeichner mit den vorgelegten Unterlagen festgestellt.

### Besichtigungsbedingungen:

Eine ordnungsgemäße Sichtprüfung der Lackierung und der Karosserie war wegen unzureichender Lichtverhältnisse/ Nässe oder Verschmutzung nur eingeschränkt möglich. Zum Zeitpunkt der Besichtigung konnte der Zustand einer ausreichenden Beurteilung nicht sichergestellt werden. Sachverständigenseits wird daher zur Verringerung des Prognoserisikos eine weitere Besichtigung empfohlen.

### Allgemeinzustand:

Das Fahrzeug weist dem Alter und Einsatzzweck entsprechende Gebrauchsspuren auf.

Unterschrift Sachverständiger (Martin Helm)

Vorliegendes Druckexemplar wurde auf elektronischem Wege erzeugt. Der benannte Sachverständige versichert, dass der Inhalt die von ihm getroffenen Feststellungen korrekt wiedergibt. Es ist ohne Originalunterschrift gültig.

## Übersichtsfotos



**Abbildung 1:** FIN



**Abbildung 2:** Schräg vorne



**Abbildung 3:** Schräg vorne



**Abbildung 4:** Schräg hinten



**Abbildung 5:** Schräg hinten

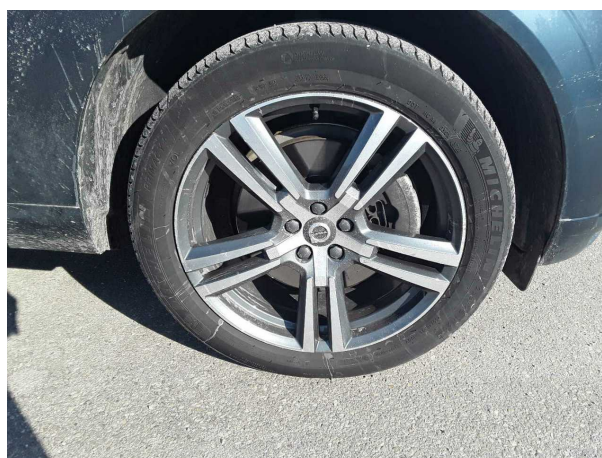

**Abbildung 6:** Montierte Bereifung





**Abbildung 7:** Innenraum vorne



**Abbildung 8:** Laderaum

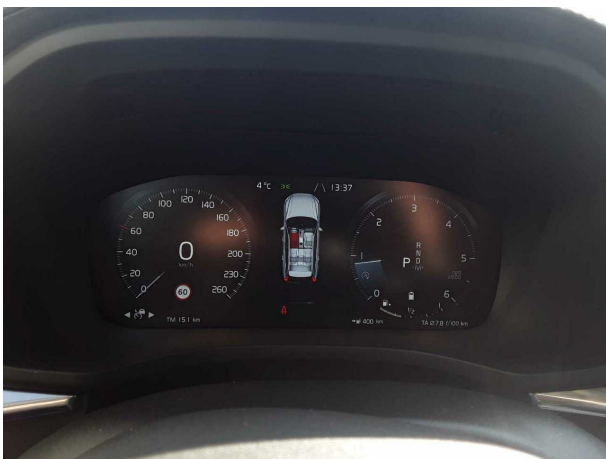

**Abbildung 9:** Kombiinstrument



**Abbildung 10:** Kombiinstrument

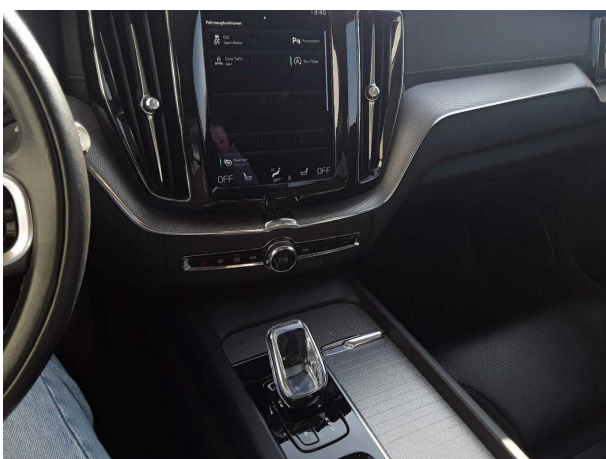

**Abbildung 11:** Instrumententafel

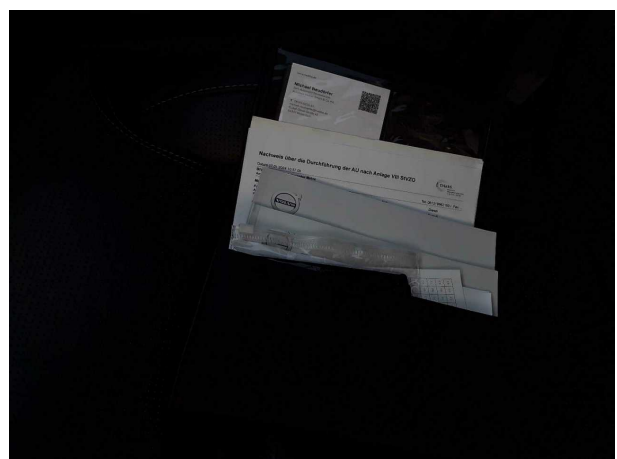

**Abbildung 12:** Dokumente

**TÜV SÜD Auto Plus GmbH**  
Gutenbergstr. 13  
70771 Leinfelden-Echterdingen

**Besichtigungsort**  
TÜV SÜD Service Center  
Garching  
Schleißheimer Str. 126 A  
85748 Garching

Besichtigungsdatum: 17.02.2025  
**Protokollnummer: 38506364**  
Erstellt durch: Martin Helm  
Besichtigt durch: Dominik Berroth

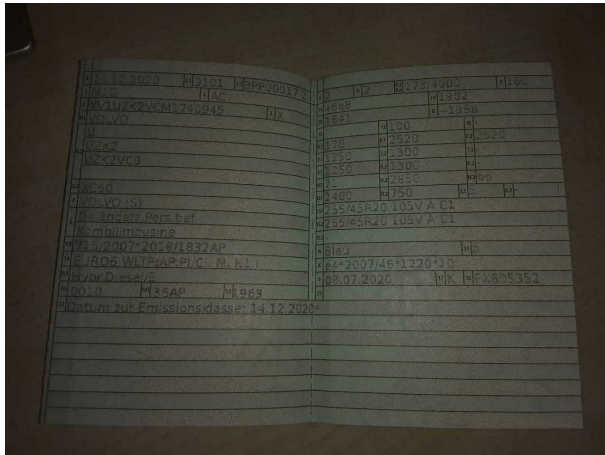

**Abbildung 13: Dokumente**



**Abbildung 14: Dokumente**

## Beschädigungsfotos



**Beschädigung #1:** Tür vorn links: Tür - verkratzt / verschürft - lackieren



**Beschädigung #1:** Tür vorn links: Tür - verkratzt / verschürft - lackieren



**Beschädigung #2:** Rad/Reifen: Leichtmetallfelge hinten rechts (Materialabrieb) - verkratzt / verschürft - erneuern



**Beschädigung #2:** Rad/Reifen: Leichtmetallfelge hinten rechts (Materialabrieb) - verkratzt / verschürft - erneuern