



Zustandsbericht

Protokollnummer: 39661932
Auftrags-Nr / Referenz: 50416762
Besichtigungsdatum: 08.05.2025

Angaben zum Fahrzeug

Hersteller / Modell	Volvo XC60 D4 Geartronic RDesign		
Kennzeichen		Fahrgestellnummer	YV1UZA8VDL1571983
Erstzulassung	17.03.2020	Laufleistung (abgelesen)	111.737 km
HSN/TSN	9101 / BML 00037	Kraftstoffart / Zylinder	Diesel / 4
Fahrzeugart	Geländewagen	Antriebsart	Frontantrieb
Schadstoffklasse	EURO6;WLTP;DG;PI/CI; M, N1 I	Getriebe / Anzahl Gänge	Automatik
Farbe	ONYX BLACK	Besichtigungszustand	bedingt: Licht/Nässe/Schmutz
Leistung / Hubraum	140 kW / 1.969 ccm	Nächste HU	02/2027
Wartungsheft / Nachweis	vorhanden / unvollständig	Restlauf bis Service	28.947 km
Letzte Wartung	02/2025 bei 110.684 km	Polsterart	Stoff/Leder Kombination
Vorschaden	Keine Feststellbar	Polsterfarbe	Schwarz-Grau
Nachlackierung	Feststellbar	zul. Gesamtgewicht	2.390 kg
Dokumente	ZB I / II vorhanden (Kopie)	Anzahl Halter	1
Schlüssel soll/ist	3/3	Anzahl Sitze / Türen	5 / 5
Vertragsnummer	50416762	Re-Import	Nein

Zustandsbericht

Hauptbereifung

Achse	Reifengröße	Reifentyp	Hersteller	Profiltiefe	Verkehrstauglichkeit
1	235/55 R19 105V	Sommerreifen auf Leichtmetall	Goodyear	5mm / 5mm	i.O.
2	235/55 R19 105V	Sommerreifen auf Leichtmetall	Goodyear	5mm / 5mm	i.O.

Legende: Profiltiefenangabe für Reifen links an erster Stelle, für Reifen rechts an zweiter Stelle der Achse

Ersatz

Typ	Reifengröße	Reifentyp	Hersteller	Profiltiefe	Ablaufdatum
Tirefit					03/2024

Ausstattung

Serienausstattung

Bezeichnung
ABS - Anti-Blockier-System mit EBV
Airbag Fahrer- und Beifahrerseite mit zweistufigem Auslösesystem
Airbag, Beifahrerseite abschaltbar
Airbag, Knieairbag für Fahrer
Airbag, Seitenairbags für Fahrer und Beifahrer und Kopf-/schulterairbags (iC) für alle Insassen
Ambientebeleuchtung Erweiterte Innenbeleuchtung mit: -Ambientebeleuchtung (mehrfarbig) vorn und hinten -Arbeitsleuchte an der Gepäckraumklappe -Ausstiegsleuchten vorn und hinten -beleuchtete Türablagen und Türöffner vorn und hinten -beleuchtete Getränkehalter vorn -Fußraumbeleuchtung hinten -Leseleuchten hinten
Auspuffanlage mit zwei verchromten Endrohren in Trapezform in der Heckschürze integriert

TÜV SÜD Auto Partner GmbH
Gutenbergstr. 13
70771 Leinfelden-Echterdingen

Besichtigungsort
BCA Auktionszentrum Neuss
Flosshafenstrasse 5
41460 Neuss

Empfänger
Backoffice
Santander Consumer Leasing GmbH
Santander-Platz 1
41061 Mönchengladbach



Bezeichnung
Außenspiegel elektrisch einklappbar
Außenspiegel links und rechts elektrisch verstellbar und beheizbar Fahrer- und Beifahrerseite mit Weitwinkeloptik
Außentemperaturanzeige
Bergabfahrlilfe HDC
Berganfahrassistent Hill Start Assist (HSA)
Beschlagsensor zur automatischen Aktivierung der Defrosterfunktion
Blinkleuchten (LED) in Außenspiegel integriert
Bordcomputer mit Fahrzeugkontrollfunktionen
Bremsassistent
Bremsleuchte, dritte
Bremsleuchten, adaptiv bei starker Verzögerung schnelles Aufleuchten der Bremslichter; unter 10 km/h automatische Aktivierung der Warnblinkanlage
City Safety automatisches Notbremsssystem mit Erkennung von Fahrzeugen, Fahrradfahrern, Fußgängern und Großtieren, inkl. Kreuzungsbremsassistent und Lenkunterstützung bei Ausweichmanövern
CleanZone Luftqualitätssystem mit Aktivkohlefilter - automatischer Umluftschaltung und Vorbelüftung des Innenraums bei Fahrzeugentriegelung
Connected Safety Cloudbasierte Warnung vor rutschigen Fahrbahnverhältnissen und Fahrzeugen mit eingeschalteter Warnblinkanlage
Dachhimmel in Anthrazit
Dachkantenspoiler
Dachreling in hochglänzendem Schwarz (integriert)
Dieselpartikelfilter
Digitale Instrumentierung 12,3" großes vollgrafisches Display (31,2-cm-Diagonale) mit zwei variablen Rundinstrumenten und Infodisplay (z. B. für Navigations-Kartenansicht)
Drive Mode Fahrmoduseinstellungen für Motor, Getriebe, Lenkung, Bremsen und Fahrwerk: Comfort, Eco, Dynamic, Off Road (T8 TWIN ENGINE AWD: Hybrid, Pure, Power, AWD, Off Road, Individual, Save for later)
Driver Alert - Aufmerksamkeitswarner
Einlage Aluminiumeinlage METAL MESH
Einparkhilfe, hinten
Elektronische Differentialsperre Corner Traction Control (CTC)
ESC- Fahrdynamikregelung
Fahrwerk: Sportfahrwerk straffere Fahrwerksabstimmung - Fahrwerkshöhe unverändert
Fensterheber elektrisch vorn und hinten mit Auto-Down- und Auto-Up-Funktion
Fensterumrandung in hochglänzendem Schwarz
Festbremsautomatik Festbremsmechanismus nach dem Auslösen der Airbags oder der Gurtstraffer, um Folgeunfälle zu verhindern
Funkfernbedienung mit Ledergehäuse
Gepäckraum-Trennnetz
Geschwindigkeitsregelanlage und Geschwindigkeitsbegrenzung (variabel)
Getriebe: 8-Gang Geartronic Automatikgetriebe
Grundausstattung XC60: Sicherheitsausstattung - Aktiv-Sicherheitsgurte mit Gurtstraffer, Voraktivierung der Gurtstraffer nur in Verbindung mit IntelliSafe Surround - Gurthöheneinstellung vorn - Warnton /-anzeige bei nicht angelegten Sicherheitsgurten (für alle Sitzplätze) - Notfall-Bremsleuchten (bei starker Verzögerung schnelles Aufleuchten der Bremsleuchten; bei Geschwindigkeiten unter 10 km / h automatische Aktivierung der Warnblinkanlage) - Parkbremse (elektrisch)
Heckklappenautomatik elektrisch
Heckscheibe, beheizbar
Heckscheibenwischer mit Intervallfunktion

TÜV SÜD Auto Partner GmbH
Gutenbergstr. 13
70771 Leinfelden-Echterdingen

Besichtigungsort
BCA Auktionszentrum Neuss
Flosshafenstrasse 5
41460 Neuss

Empfänger
Backoffice
Santander Consumer Leasing GmbH
Santander-Platz 1
41061 Mönchengladbach



Bezeichnung
IDIS - Intelligentes Fahrerinformationssystem - verzögert in drohenden Gefahrensituationen eingehende Anrufe oder Fahrzeuginformationen
Innen- und Außenspiegel automatisch abblendend
Innenraumbeleuchtung Dachhimmel, Leseleuchten vorn, Ambientebeleuchtung vorn, Fußraum vorn, Ablagefach hinter Mittelkonsole, Handschuhfach und Gepäckraum
ISOFIX-Aufnahme für die äußeren Rücksitze
Keyless Start elektronisches Motorstartsystem
Kindersicherung (Türen hinten)
Klimaautomatik mit getrennter Temperaturregelung für Fahrer- und Beifahrerseite und zusätzlichen Belüftungsdüsen für die 2. Sitzreihe inkl. Vorbelüftung und Nachheizen des Innenraums bei abgeschaltetem Motor per Volvo On Call Smartphone App oder Menü
Kopfstützen (5) vorn und hinten
Ladekantenschutz im Gepäckraum aus Edelstahl
Laderaumrollo
LED-Scheinwerfer "Thors Hammer" mit Fernlichtassistent und integriertem LED-Tagfahrlicht
Lederschalthebel
Lenkrad höhen- und längseinstellbar
Lenkrad: R-Design Sport-Lederlenkrad mit R-Design Emblem
Make-up-Spiegel für Fahrer und Beifahrer, beleuchtet
Mittelarmlehne hinten (klappbar) mit ausfahrbaren Getränkehaltern und zwei integrierten Staufächern
Mittelarmlehne vorn mit integriertem Staufach und Getränkehaltern
Navigationssystem Sensus - 3D-Navigation - Zieleingabe durch natürliche Sprachsteuerung - Dynamische Zielführung mit Echtzeit-Verkehrsinformationen - Local Search (Umgebungssuche nach Stichworten mit Informationen, Bewertungen und Fotos) - Send to Car (Routenplanung via Internet oder Smartphone) - Volvo Lifetime MapCare (kostenfreie Kartenaktualisierungen)
Oncoming Lane Mitigation - Präventiv-Schutzsystem bei Überfahren der Mittellinie und sich näherndem Gegenverkehr inkl. Lenkeingriff hin zur eigenen Fahrspur
Paket: Winter XS - Sitzheizung vorn
Parkbremse (elektrisch)
Polsterung: Leder/Mesh-Textil Sportsitze inkl. Staufach in der Mittelarmlehne hinten
R Design R Design Einstiegsleisten aus Aluminium R Design Emblem am Fahrzeugheck R Design Front- und Heckschürze R Design Frontgrill mit horizontalen Streben in hochglänzendem Schwarz und seidenmatter Chromeinfassung R Design Sportpedale
R-Design Außenspiegel in hochglänzendem Schwarz
Radiozubehör: Smartphone Integration Apple CarPlay und Android Auto Integration des Apple iPhone und Android Smartphones in das Sensus Bediensystem
Regensensor
Reifendruckkontrollsystem mit reifenindividueller Druckverlustmeldung
Road Edge Detection System zum Schutz vor unbeabsichtigtem Verlassen der Fahrbahn durch Lenk- und Bremseingriffe
Road Sign Information (RSI) - Verkehrszeichnerkennung
Run-off Road Protection Präventiv-Schutzsystem bei unbeabsichtigtem Verlassen der Straße oder drohenden Überschlagen inkl. Voraktivierung der Gurtstraffer, Deaktivierung der Batterie (nur Plug-in Hybrid), Notruf über Volvo On Call und Türentriegelung
Räder: Leichtmetallfelgen 19"-5-Doppelspeichen R Design Diamantschnitt / Graphitoptik Reifen 235/55 R19 mit Felgen 7,5 Jx 19"
Räder: Reifendichtmittel Inkl. 12-Volt Kompressor, Höchstgeschwindigkeit 80 km/h
Rücksitze im Verhältnis 40/60 oder komplett umlegbar mit Durchladefunktion
Servolenkung, geschwindigkeitsabhängig
Sitze: Beinauflage einstellbar (elektrisch) für Fahrer/ und Beifahrersitz
Sitze: Fahrer- und Beifahrersitz höheneinstellbar (elektrisch) inkl. manueller Neigungseinstellung
Sitze: Fahrersitz elektrisch einstellbar mit Memoryfunktion für Fahrersitz- und Außenspiegeleinstellung (in Funkfernbedienung gespeichert)

TÜV SÜD Auto Partner GmbH
Gutenbergstr. 13
70771 Leinfelden-Echterdingen

Besichtigungsort
BCA Auktionszentrum Neuss
Flosshafenstrasse 5
41460 Neuss

Empfänger
Backoffice
Santander Consumer Leasing GmbH
Santander-Platz 1
41061 Mönchengladbach



Bezeichnung
Sitze: Lendenwirbelstütze (2-Wege einstellbar) für Fahrer- und Beifahrersitz
Sitze: Lendenwirbelstütze (4-Wege elektrisch einstellbar) für Fahrer- und Beifahrersitz
Start-/Stop-Technologie
Steckdose 12 Volt-Anschluss im Gepäckraum
Steckdosen 12-Volt-Anschluss vorn und hinten
Textilfußmatten: R DESIGN Textilfußmatten vorn und hinten
Verglasung: Colorverglasung
Verzurrösen im Gepäckraum (klappbar)
Volvo On Call mit WLAN-Hotspot inkl. integriertem Modem, Aussenantenne und WLAN-Hotspot für mobile Endgeräte Umfang von Volvo On Call: automatische Notruffunktion mit Übermittlung von Fahrzeugposition und -daten sowie Alarmierung des Volvo On Call Service-Centers per Knopfdruck (10 Jahre Nutzungsdauer). Zusätzlich diverse Komfortdienste über die Smartphone App (3 Jahre Nutzungsdauer und auf Wunsch verlängerbar; inkl. Verlängerung der Notruffunktion)
Vorbereitung für Anhänger-Stabilisierungskontrolle (TSA)
Wegfahrsperre
WHIPS Schleudertrauma-Schutzsystem inkl. Durchtauchschutz auf allen Sitzplätzen und energieabsorbierende Sitzpolsterungen vorn
Zentralverriegelung mit zwei Funkfernbedienungen und integrierten Notschlüsseln - automatischer Verriegelung der Türen während der Fahrt (deaktivierbar) - Komfortöffnung / -schließung der Seitenfenster und ggf. Schiebedach per Funkfernbedienung - Panikfunktion in Funkfernbedienung integriert

Sonderausstattung

Bezeichnung
Anhängerkupplung (semielektrisch)
Frontscheibenheizung
Handschufach abschließbar
Kindersicherung für die hinteren Türen (elektrisch)
Kopfstützen hinten umklappbar elektrisch
Lackierung: Metallic-Lackierung
LED-Nebelscheinwerfer im Frontspoiler integriert - Nur bei Wahl der Option "Voll-LED-Scheinwerfer -Thors Hammer " inkl. Abbiegelicht
Lenkrad: Schaltwippen am Lenkrad
Paket: Laderaum-Paket Pro - Kindersicherung für die hinteren Türen (elektrisch) - Kopfstützen der 2. Sitzreihe umlegbar (elektrisch) - Handschuhfach abschließbar - Keyless Drive (elektronisches Zugangssystem) mit sensorgesteuerter Heckklappe, wasserfestem Mikroschlüssel, beleuchteten Türgriffen und Bodenleuchten
Paket: Licht - LED-Nebelscheinwerfer (im Frontspoiler integriert) - Scheinwerferreinigungsanlage - Voll-LED -Scheinwerfer "Thors Hammer" ACTIVE HIGH BEAM mit erweitertem Fernlicht, dynamischem Kurvenlicht, intelligentem Fernlichtassistenten mit adaptiver Leuchtweitenregulierung und integriertem LED-Tagfahrlicht
Paket: Media & Sound-Paket - Digitaler Radioempfang (DAB+) - Steckdose (230-Volt-Anschluss für Eurostecker in der Tunnelkonsole) - Infotainmentsystem Sensus Connect mit HIGH PERFORMANCE SOUND PRO by Harman/Kardon
Paket: Parkassistent-Paket - Einparkhilfe vorn und hinten - Rückfahrkamera
Radio: Infotainmentsystem Sensus Connect mit PREMIUM SOUND by Harman Kardon - 22,9-cm-Touchscreen (9" -Diagonale) - 600 Watt Leistung - 14 Lautsprecher - Fresh Air Subwoofer - 2x USB-Anschluss (kompatibel mit Apple iPod/iPhone/iPad) - Bluetooth-Freisprecheinrichtung inkl. Audio-Streaming - Internetzugang inkl. Internet-Radio und Apps (über gekoppeltes Smartphone) - Sprachsteuerung - Digitale Fahrzeug-Betriebsanleitung - Connected Service Booking
Radiozubehör: Digitaler Radioempfang (DAB+)
Rückfahrkamera
Steckdose 230 Volt 230-Volt-Anschluss für Eurostecker in der Tunnelkonsole



Bezeichnung

Verglasung: Seiten- und Heckfenster abgedunkelt (ab B -Säule)

Wertmindernde Faktoren

Nr.	Bauteilgruppe	Beschreibung
1	Ausrüstung	Tirefit Füllmittel - abgelaufen - erneuern
2	Tür hinten links	Tür - Delle(n) - Smart Repair
3	Tür hinten rechts	Tür - Delle(n) - Smart Repair
4	Verkleidungen/Abdeckungen	Teppichboden vorn links - Brandloch - Smart Repair
5	Verkleidungen/Abdeckungen	Türverkleidung vorn rechts - Löcher - Smart Repair
6	Tür vorn rechts	Tür - Kratzer - Smart Repair
7	Instrumententafel	Kontrollleuchte - Befund festlegen - befunden ggf. instandsetzen
8	Unterlagen	Serviceheft (Service Nr. 3 zu spät durchgeführt, fällig nach 12 Monaten) - entspricht nicht den Leasingvorgaben - Wertminderung
9	Stoßfänger hinten	Stoßfänger hinten - verformt - erneuern

Gebrauchsspuren

Nr.	Bauteilgruppe	Beschreibung
1	Verglasung	Frontscheibe - Steinschlag

Festgestellte Nachlackierungen

Nr.	Ort	Wertminderung
1	Stoßfänger vorne, fachgerecht ausgeführt, Reparaturrechnung nicht vorhanden	

Der Verschleißzustand sowie evtl. Schäden an der Bereifung sind wertmäßig berücksichtigt.

Hinweise zum Gutachten

Angaben zum Auftrag und zum Begutachtungsumfang:

Es wurde der Auftrag erteilt, eine Fahrzeugbewertung über das beschriebene Fahrzeug zu erstellen.

Fahrzeug-Identifizierung:

- Die Fahrzeug-Identifizierungsnummer (FIN) wurde abgelesen und die Übereinstimmung im Verlauf der Besichtigung durch den Unterzeichner mit den vorgelegten Unterlagen festgestellt.

Besichtigungsbedingungen:

- Eine ordnungsgemäße Sichtprüfung der Lackierung und der Karosserie war wegen unzureichender Lichtverhältnisse/ Nässe oder Verschmutzung nur eingeschränkt möglich.
- Zur Untersuchung des Fahrzeuges standen keine Hubmittel bzw. Grube zur Verfügung. Aus diesem Grund war die Besichtigung der Fahrzeugunterseite nur begrenzt möglich.

Probefahrt / Probelauf von Motor und Aggregaten:

- Es wurde bei der Besichtigung des Fahrzeuges keine Probefahrt/keine Rangierfahrt durchgeführt.
- Ein Probelauf des Motors wurde durchgeführt.

Vorschäden:

- Am Fahrzeug konnten augenscheinlich keine reparierten Vorschäden festgestellt werden.

TÜV SÜD Auto Partner GmbH
Gutenbergstr. 13
70771 Leinfelden-Echterdingen

Besichtigungsort
BCA Auktionszentrum Neuss
Flosshafenstrasse 5
41460 Neuss

Empfänger
Backoffice
Santander Consumer Leasing GmbH
Santander-Platz 1
41061 Mönchengladbach



Weitere Hinweise und Feststellungen:

- Die getroffene Feststellung beinhalten weder eine Fahrzeugabnahme im Sinne der StVZO, noch im Sinne des Gewährleistungsrechtes.
- Werden Schäden oder Mängel welche erst im Rahmen von Zerlege-/ Diagnosearbeiten oder durch erweiterte Kenntnisse festgestellt, sowie durch verschwiegene Mängel oder arglistige Täuschung hervorgerufen, wird um sofortige Benachrichtigung des Sachverständigen gebeten.

Eine Nachbesichtigung des Fahrzeuges zur Feststellung des Umfanges der Reparaturerweiterung und damit verbundenen Kostenausweitung wird in diesem Fall durch den Sachverständigen umgehend durchgeführt. Die für die Schadenerweiterung ursächlichen Altteile sind bis zur Nachbesichtigung durch den Sachverständigen aufzubewahren.

TÜV SÜD Auto Partner GmbH
Gutenbergstr. 13
70771 Leinfelden-Echterdingen

Besichtigungsort
BCA Auktionszentrum Neuss
Flosshafenstrasse 5
41460 Neuss

Empfänger
Backoffice
Santander Consumer Leasing GmbH
Santander-Platz 1
41061 Mönchengladbach



Übersichtsfotos



Abbildung 1: Schräg vorne



Abbildung 2: Schräg vorne



Abbildung 3: Schräg hinten



Abbildung 4: Schräg hinten



Abbildung 5: Laderaum



Abbildung 6: Motorraum

TÜV SÜD Auto Partner GmbH
Gutenbergstr. 13
70771 Leinfelden-Echterdingen

Besichtigungsort
BCA Auktionszentrum Neuss
Flosshafenstrasse 5
41460 Neuss

Empfänger
Backoffice
Santander Consumer Leasing GmbH
Santander-Platz 1
41061 Mönchengladbach



Abbildung 7: FIN



Abbildung 8: Innenraum vorne



Abbildung 9: Kombiinstrument



Abbildung 10: Kombiinstrument



Abbildung 11: Laufleistung



Abbildung 12: Instrumententafel

TÜV SÜD Auto Partner GmbH
Gutenbergstr. 13
70771 Leinfelden-Echterdingen

Besichtigungsort
BCA Auktionszentrum Neuss
Flosshafenstrasse 5
41460 Neuss

Empfänger
Backoffice
Santander Consumer Leasing GmbH
Santander-Platz 1
41061 Mönchengladbach



Abbildung 13: Innenraum hinten



Abbildung 14: Montierte Bereifung



Abbildung 15: Sonstiges

TÜV SÜD Auto Partner GmbH
Gutenbergstr. 13
70771 Leinfelden-Echterdingen

Besichtigungsort
BCA Auktionszentrum Neuss
Flosshafenstrasse 5
41460 Neuss

Empfänger
Backoffice
Santander Consumer Leasing GmbH
Santander-Platz 1
41061 Mönchengladbach

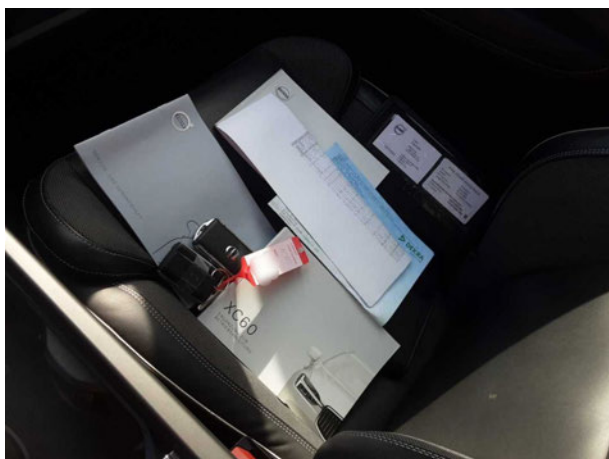

Beschädigungsfotos



Beschädigung #2: Tür hinten links: Tür - Delle(n) - Smart Repair



Beschädigung #2: Tür hinten links: Tür - Delle(n) - Smart Repair



Beschädigung #3: Tür hinten rechts: Tür - Delle(n) - Smart Repair

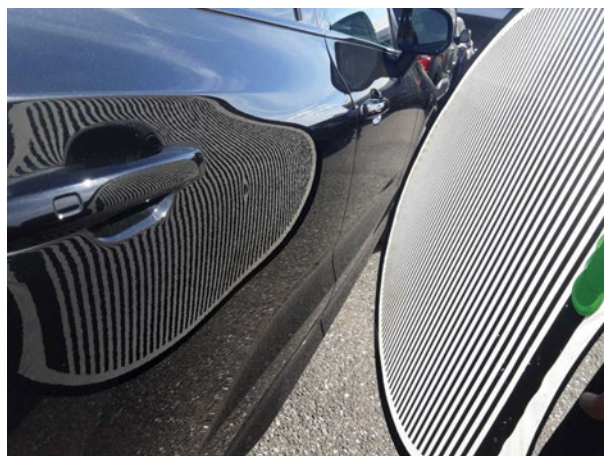

Beschädigung #3: Tür hinten rechts: Tür - Delle(n) - Smart Repair



Beschädigung #4: Verkleidungen/Abdeckungen: Teppichboden vorn links - Brandloch - Smart Repair



Beschädigung #4: Verkleidungen/Abdeckungen: Teppichboden vorn links - Brandloch - Smart Repair

TÜV SÜD Auto Partner GmbH
Gutenbergstr. 13
70771 Leinfelden-Echterdingen

Besichtigungsort
BCA Auktionszentrum Neuss
Flosshafenstrasse 5
41460 Neuss

Empfänger
Backoffice
Santander Consumer Leasing GmbH
Santander-Platz 1
41061 Mönchengladbach



Beschädigung #5: Verkleidungen/Abdeckungen: Türverkleidung vorn rechts - Löcher - Smart Repair



Beschädigung #5: Verkleidungen/Abdeckungen: Türverkleidung vorn rechts - Löcher - Smart Repair



Beschädigung #6: Tür vorn rechts: Tür - Kratzer - Smart Repair



Beschädigung #5: Verkleidungen/Abdeckungen: Türverkleidung vorn rechts - Löcher - Smart Repair



Beschädigung #6: Tür vorn rechts: Tür - Kratzer - Smart Repair

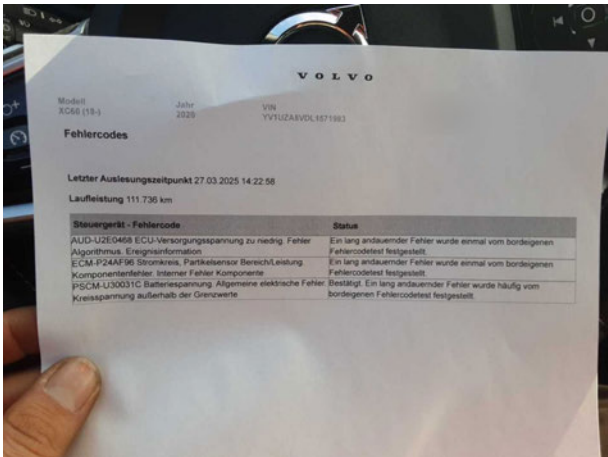

Beschädigung #7: Instrumententafel: Kontrollleuchte - Befund festlegen - befunden ggf. instandsetzen

TÜV SÜD Auto Partner GmbH
Gutenbergstr. 13
70771 Leinfelden-Echterdingen

Besichtigungsort
BCA Auktionszentrum Neuss
Flosshafenstrasse 5
41460 Neuss

Empfänger
Backoffice
Santander Consumer Leasing GmbH
Santander-Platz 1
41061 Mönchengladbach

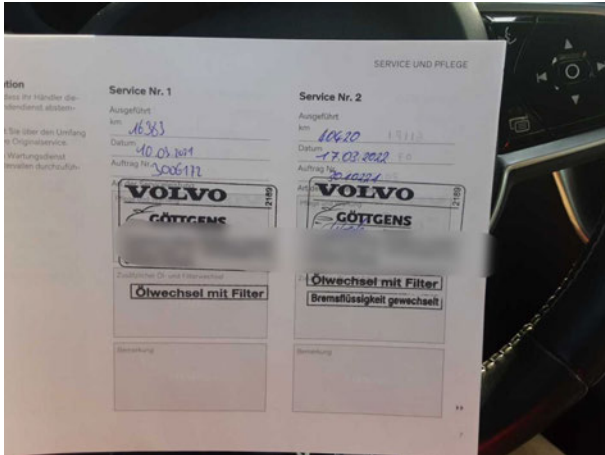

Beschädigung #8: Unterlagen: Serviceheft (Service Nr. 3 zu spät durchgeführt, fällig nach 12 Monaten) - entspricht nicht den

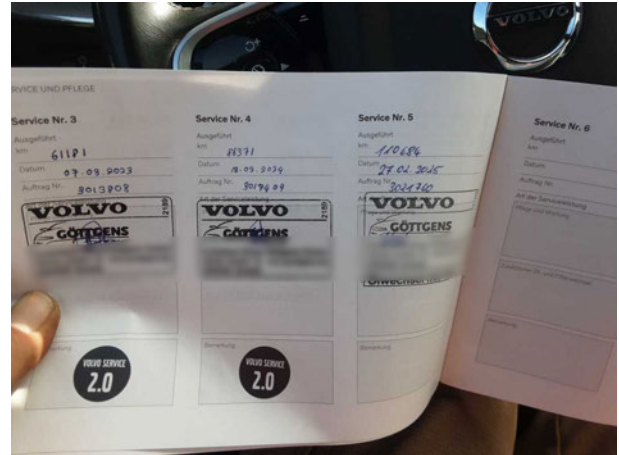

Beschädigung #8: Unterlagen: Serviceheft (Service Nr. 3 zu spät durchgeführt, fällig nach 12 Monaten) - entspricht nicht den



Beschädigung #9: Stossfänger hinten: Stossfänger hinten - verformt - erneuern



Beschädigung #9: Stossfänger hinten: Stossfänger hinten - verformt - erneuern

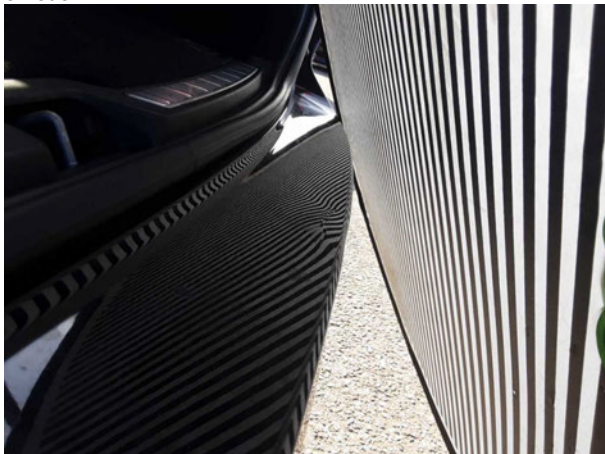

Beschädigung #9: Stossfänger hinten: Stossfänger hinten - verformt - erneuern



Beschädigung #9: Stossfänger hinten: Stossfänger hinten - verformt - erneuern

TÜV SÜD Auto Partner GmbH
Gutenbergstr. 13
70771 Leinfelden-Echterdingen

Besichtigungsort
BCA Auktionszentrum Neuss
Flosshafenstrasse 5
41460 Neuss

Empfänger
Backoffice
Santander Consumer Leasing GmbH
Santander-Platz 1
41061 Mönchengladbach



Beschädigung #9: Stossfänger hinten: Stossfänger hinten - verformt - erneuern