



Expertise

Protokollnummer: 41425011
Auftrags-Nr / Referenz: 25177125
Besichtigungsdatum: 08.09.2025

Hersteller: Volvo	Modell: XC90 T8 AWD Recharge Geartronic RDesign
FIN: YV1LFBMVDM1764011	



Angaben zum Fahrzeug	
Hersteller / Typ / Modell / Ausstattung	
Volvo XC90 T8 AWD Recharge Geartronic RDesign	
Fahrgestellnummer	YV1LFBMVDM1764011
Laufleistung (abgelesen)	144.356 km
Erstzulassung	17.06.2021
Anzahl Halter	1
Nächste HU (Bericht lag vor)	07/2026
Leistung / Hubraum	223 kw / 1.969 ccm
Kraftstoffart / Zylinder	Hybr.B/E ext.aufl / 4
Getriebe / Anzahl Gänge	Automatik / 8
Antriebsart	Allradantrieb
Fahrzeugart	Geländewagen
Farbe / Farbcode	Ice White
Türen / Sitze	5 / 7
Polsterart	Stoff/Leder Kombination
Polsterfarbe	Anthrazit-Schwarz



Angaben zum Fahrzeug

Wartungsheft / Nachweis	digitaler Nachweis / vollständig	Restlauf bis Service	4.531 km
Letzte Wartung am / bei	12/2024 bei 121.540 km		
Schlüssel ist/soll	2 / 2	FZG-Dokumente	ZB#2 (B) lag vor (Kopie), ZB#1 (S) lag nicht vor
		BriefNr	GC673530
Vorschaden / Unfall	Feststellbar	Nachlackierung	Keine Feststellbar
Besichtigungsbedingungen	ausreichend	Hubmittel / Grube	ja
Probefahrt	nicht durchgeführt	Motorlauf	durchgeführt
HSN/TSN	9101 / BMH 00058		
Abgasnorm	EURO6;WLTP;AP;PI/CI; M, N1 I	Feinstaubplakette	
zul. Gesamtgewicht	2.980 kg	Leergewicht	

Bereifung

Montierte Bereifung

#	Reifengröße	Reifentyp	Hersteller	Profiltiefe
1)	275/45 R20 110V	Sommerreifen auf Leichtmetall	Continental	6mm / 6mm
2)	275/45 R20 110V	Sommerreifen auf Leichtmetall	Continental	6mm / 6mm

Zusatzbereifung

#	Reifengröße	Reifentyp	Hersteller	Profiltiefe
1)	255/45 R20 105V	Winterreifen auf Leichtmetall	Michelin	5mm / 5mm
2)	255/45 R20 105V	Winterreifen auf Leichtmetall	Michelin	5mm / 5mm

Ersatz

Typ	Reifengröße	Reifentyp	Hersteller	Profiltiefe
	Tirefit	Ablaufdatum 06/2025		

Legende: Profiltiefenangabe für Reifen links an erster Stelle, für Reifen rechts an zweiter Stelle der Achse in Fahrtrichtung



Ausstattung

Serienausstattung

- ABS - Anti-Blockier-System
- Airbag, Beifahrerseite abschaltbar
- Airbag, Knieairbag für Fahrer
- Aktiv-Sicherheitsgurte mit Gurtstraffer (für alle Insassen)
- Allradantrieb (AWD)
- Applikationen an den Seitenfenstern in Hochglanzschwarz
- Armlehnen mit integriertem Staufach für die 3. Sitzreihe nur in Verbindung mit Paket 7-Sitzer
- Auspuffanlage mit zwei verchromten Endrohren
- Außentemperaturanzeige
- Bergabfahrlilfe HDC
- Beschlagsensor zur automatischen Aktivierung der Defrosterfunktion
- Bremsenergierückgewinnung
- Bremsleuchten, adaptiv
- CleanZone Luftqualitätssystem mit Aktivkohlefilter
- Dachhimmel in Anthrazit
- Dachspoiler
- Drehzahlmesser
- Einlage Aluminiumeinlage METAL MESH
- Einparkhilfe, hinten
- Elektronische Stabilitätskontrolle
- Festbremsautomatik
- Geschwindigkeitsregelanlage
- Gurthöheneinstellung vorn und hinten (2. Sitzreihe)
- Heckscheibe, beheizbar
- Innen- und Außenspiegel automatisch abblendend
- Intelligentes Fahrerinformationssystem
- ISOFIX-Aufnahme
- Kindersicherung
- Klimatisierung für die 3. Sitzreihe
- Lackierung: Uni
- Laderaumrollo (semiautomatisch)
- Lenkrad: Multifunktionstasten am Lenkrad
- Lenkrad: Schaltwippen am Lenkrad
- Mittelarmlehne vorn inkl. Getränkehalter
- Navigationssystem Sensus
- Oncoming Lane Mitigation
- Parkbremse (elektrisch)
- Polsterung: RDesign Nubuk-Textil/Nappaleder, Sportsitze
- Radio: Infotainmentsystem Sensus Connect mit HIGH PERFORMANCE SOUND
- Regensensor
- Road Edge Detection
- Run-off Road Protection
- Räder: Reifendichtmittel
- Rücksitzbank der 2. Sitzreihe im Verhältnis 40/20/40 oder komplett umlegbar
- Airbag Fahrer- und Beifahrerseite mit zweistufigem Auslösesystem
- Airbag, Seitenairbags für Fahrer und Beifahrer und Kopf-/schulterairbags (iC) für alle Insassen
- Ambientebeleuchtung (R-DESIGN)
- Armaturentafel und Türverkleidung in Lederoptik mit Kontrastnähten
- Aufmerksamkeitswarner
- Außenspiegel elektrisch einstellbar, anklappbar und beheizbar
- Berganfahrassistent Hill Start Assist (HSA)
- Blinkleuchten (LED) in Außenspiegel integriert
- Bordcomputer
- Bremsleuchte, dritte
- City Safety
- Connected Safety
- Dachreling in hochglänzendem Schwarz (integriert)
- Digitale Instrumentierung
- Drive Mode (Fahrmoduseinstellungen für Motor, Getriebe, Lenkung, Bremsen und Fahrwerk)
- Elektronische Differentialsperre
- Fensterheber elektrisch vorn und hinten
- Gepäckraum-Trennnetz
- Getriebe: 8-Gang Geartronic Automatikgetriebe
- Heckklappenautomatik
- Heckscheibenwischer mit Intervallfunktion
- Innenraumbeleuchtung
- IntelliSafe-Assistent
- Keyless Start
- Klimaautomatik mit 4-Zonen-Temperaturregelung
- Kopfstützen (5) vorn und hinten, verstellbar
- Ladekabel 4,5 m Länge
- Lenkrad höhen- und längseinstellbar
- Lenkrad: R Design Sportlenkrad mit seidenmatter Intarsie
- Make-up-Spiegel für Fahrer und Beifahrer, beleuchtet
- Modell- und Motorembblem am Heck
- Netztasche im Beifahrer-Fußraum
- Paket: Winter-Paket
- Pollenfilter
- R Design
- Radiozubehör: Smartphone Integration Apple CarPlay und Android Auto
- Reifendruckkontrollsystem
- Road Sign Information (RSI) - Verkehrszeichnerkennung
- Räder: Leichtmetallfelgen 20"-5-Speichen R Design Diamantschnitt/Schwarz
- Scheibenwaschdüsen, beheizt
- Servolenkung, geschwindigkeitsabhängig
- Sitze: Beifahrersitz elektrisch verstellbar (8-Wege)



- Sicherheitsbremssystem mit Scheibenbremsen rundum (innenbelüftet)
- Sitze: Dritte Sitzreihe (7-Sitzer)
- Sitze: Elektrisch einstellbarer Fahrersitz (8-Wege)
- Sitze: Memoryfunktion für Beifahrersitz
- Sonnenrollos für die hinteren Seitenfenster (integriert)
- Start-/Stop-Technologie
- Steckdosen 12-Volt-Anschluss vorn und hinten (2. Sitzreihe)
- Verglasung: Colorverglasung
- Volvo On Call mit WLAN-Hotspot
- Wegfahrsperre
- Zentralverriegelung mit zwei Funkfernbedienungen und integriertem Notschlüssel

- Sitze: Beinauflage einstellbar (elektrisch) für Fahrer/ und Beifahrersitz
- Sitze: Lendenwirbelstütze (4-Wege elektrisch einstellbar) für Fahrer- und Beifahrersitz
- Standheizung inkl. Timer (kraftstoffbetrieben)
- Steckdose
- Textilfußmatten
- Verbandskasten und Warndreieck
- Verzurösen im Gepäckraum (klappbar)
- Vorbereitung für Anhänger-Stabilisierungskontrolle (TSA)
- WHIPS Schleudertrauma-Schutzsystem

Sonderausstattung

- Fahrwerk: Adaptives Luftfahrwerk mit Four-C-Technologie ((Continuously Controlled Chassis Concept) mit einstellbaren Modi Comfort, Eco, Dynamic, Off Road inkl. Niveauregulierungsautomatik und Einstiegs-/Heckabsenkung (4/5 cm))
- Paket: Winter-Paket Pro (T8) (Sitzheizung hinten - Lenkradheizung)
- Sitze: Kindersitz im mittleren Fondsitz (2. Sitzreihe) integriert
- Verglasung: Akustikverglasung für die Seitenfenster (UV- und einbruchhemmende Verbundglasscheiben)
- IntelliSafe-Surround (Blind Spot Information System (BLIS) - Cross Traffic Alert (CTA) - Heckaufprallabschwächung)
- Kindersicherung für die hinteren Türen (elektrisch)
- Paket: Licht-Paket (T8) (Scheinwerferreinigungsanlage - Voll-LED-Scheinwerfer ""Thors Hammer" - Ambientebeleuchtung)
- Paket: Xenium-Paket (T8) (Panorama Glas-Schiebedach mit Hebefunktion mit integriertem, stufenlos einstellbarem Sonnenschutz (elektrisch) - Head-up-Display Grafische Einblendung von Fahrinformation in die Frontscheibe)
- Verglasung: Seiten- und Heckfenster abgedunkelt (ab B -Säule)

Kurze Sachverständige Feststellungen

Vorgelegte Dokumente	Zum Zeitpunkt der Besichtigung lag die Zulassungsbescheinigung Teil 2 (Brief) vor, die Zulassungsbescheinigung Teil 1 (Schein) lag nicht vor. (Kopie)
FIN-Vergleich	Die Fahrzeug-Identifizierungsnummer (FIN) wurde am Fahrzeug abgelesen und die Übereinstimmung im Verlauf der Besichtigung durch den Unterzeichner mit den vorgelegten Unterlagen festgestellt.
Besichtigung	Die Besichtigungsbedingungen waren zur Beurteilung des Fahrzeuges ausreichend. Zur Untersuchung des Fahrzeuges standen Hubmittel bzw. eine Grube zur Verfügung.
Probefahrt	Es wurde bei der Besichtigung des Fahrzeuges keine Probefahrt/keine Rangierfahrt durchgeführt.
Motorlauf	Ein Probelauf des Motors wurde durchgeführt.

Wertmindernde Faktoren

Nr.	Bauteilgruppe	Beschreibung
1	Sonstiges	Hauptuntersuchung - kein Nachweis - kein Abzug
2	Ausrüstung	Tirefit Füllmittel - abgelaufen - erneuern
3	Seitenwand links	Seitenwand - beklebt/ beschriftet - entkleben/neutralisieren
4	Seitenwand rechts	Seitenwand - beklebt/ beschriftet - entkleben/neutralisieren
5	Tür vorn links	Tür - Delle(n) - sanft instandsetzen
6	Stoßfänger vorn	Stoßfänger vorn - Steinschlag - lackieren



Gebrauchsspuren

Nr.	Bauteilgruppe	Beschreibung
1	Kotflügel rechts	Radlauf - Steinschlag - kein Abzug

Das Fahrzeug weist dem Alter und Einsatz entsprechende Gebrauchsspuren auf.

Vorschäden

Nr.	Vorschaden	Schadenhöhe (netto)
1	Heck, Angabe durch Nutzer/Auftraggeber, vom 16.02.2024	2.001,78 €

Auftrag/Auftragsumfang

Es wurde der Auftrag erteilt, ein Verkaufsbericht über das beschriebene Fahrzeug zu erstellen. Dieses beinhaltet folgende Umfänge:

- Beschreibung von kernrelevanten Angaben zum Fahrzeug
- Dokumentation von Ausstattungsmerkmalen
(Lieferung durch Drittdienstleister)
- Dokumentation von Schäden, Mängeln, Fehlteilen
- Dokumentation von Vorschäden, unreparierten Vorschäden, Nachlackierungen
- eine kurze Sicht- oder Funktionsprüfung der Ausstattungsdetails sofern möglich.
(Funktionsprüfungen von Fahrerassistenzsysteme gehören nicht zum Leistungsumfang!)
- eine Fotodokumentation des Fahrzeuges

Grundlage zum Auftrag

Grundlage dieses Produktes stellt der Leitfaden für Fahrzeugrücknahmen und Bewertungen der Alphabet Fuhrpark GmbH dar. Die expliziten Feststellungen im Einzelfall trifft der Sachverständige objektiv im Rahmen der vorgegebenen Standards aufgrund eigener Sachkunde.

Die Fahrzeugbesichtigung erfolgt im demontagefreien Zustand.

Schäden oder Mängel welche erst im Rahmen von Zerlege-/ Diagnosearbeiten oder durch erweiterte Kenntnisse festgestellt werden können, verbleiben im Bereich des Prognoserisikos. Ein erweitertes Risiko besteht durch verschwiegene Mängel welche durch arglistige Täuschung hervorgerufen, und durch den sachverständigen nicht identifizierbar waren.

Schäden oder Mängel, die aus einer normalen Nutzung bzw. Abnutzung des Fahrzeuges entstanden sind, werden gemäß dem zugrunde gelegten Standard akzeptiert.

Ein expliziter Ausweis und eine monetäre Betrachtung der zu erwartenden Merkmale innerhalb des Produktes erfolgten nicht.

Merkmale, welche in ihrer Art und Ausprägung leicht über den üblichen Gebrauch hinausgehen jedoch keine inakzeptable Beschädigung darstellen, werden ggf. unter Gebrauchsspuren dokumentiert und ausgewiesen.

Schäden oder Mängel, welche gemäß dem zugrunde gelegten Standard, nicht mehr einer normalen Nutzung bzw. Abnutzung zugeordnet werden können, werden im Produkt unter Wertmindernde Faktoren aufgelistet.

Je nach Produktspezifikation kann ein monetärer Ausweis erfolgen. Insofern dieses stattfindet können die Kosten zu 100% dargestellt sein oder anteilig gemäß Fahrzeugalter und Laufleistung.

Vorschäden

Laut vorliegenden Informationen wurden am Fahrzeug Vorschäden instandgesetzt. Reparaturspuren, die Rückschlüsse auf den Instandsetzungsbereich des Schadens ermöglichen, waren bei der Besichtigung nicht erkennbar.

Bemerkungen

Der beiliegende Radsatz gehört nicht zur Ausstattung.



Abbildung 1: Schräg vorne (links)



Abbildung 2: Schräg vorne (rechts)



Abbildung 3: Schräg hinten (links)



Abbildung 4: Schräg hinten (rechts)



Abbildung 5: Innenraum vorne



Abbildung 6: Innenraum hinten



Abbildung 7: Kombiinstrument



Abbildung 8: Instrumententafel



Abbildung 9: Innenraum 360° Ansicht



Abbildung 10: Laderaum



Abbildung 11: FIN



Abbildung 12: Montierte Bereifung



Abbildung 13: Dokumente



Abbildung 14: Dokumente



Abbildung 15: Dokumente



Abbildung 16: Dokumente

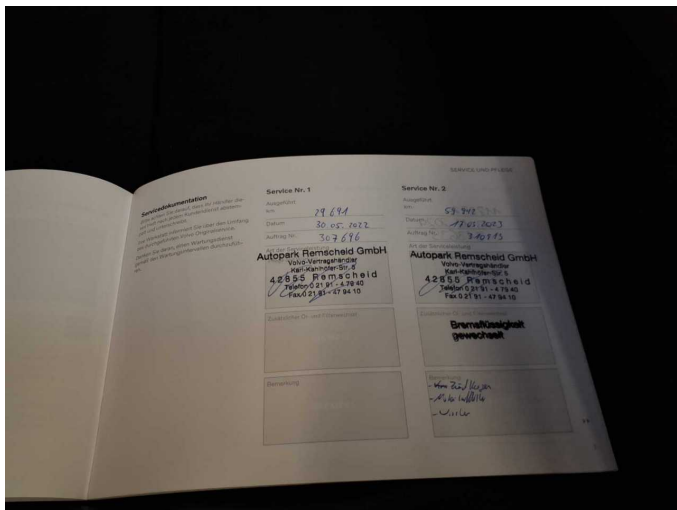

Abbildung 17: Zusatzbereifung

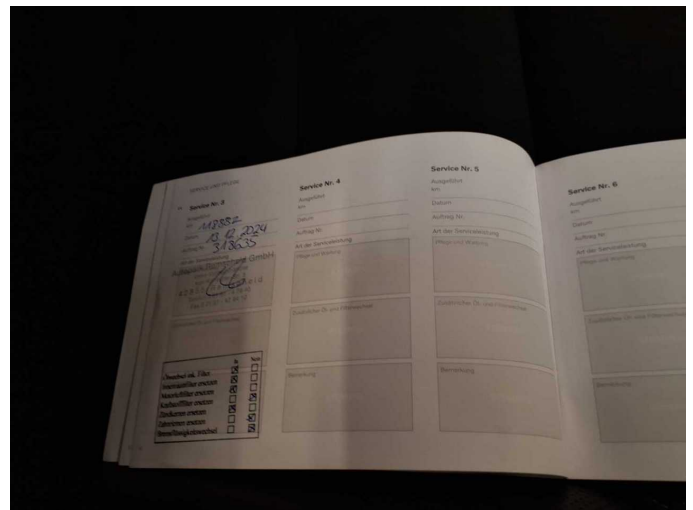

Abbildung 18: Navigation



Abbildung 19: Sonstiges



Abbildung 20: Sonstiges



Abbildung 21: Sonstiges



Abbildung 22: Sonstiges

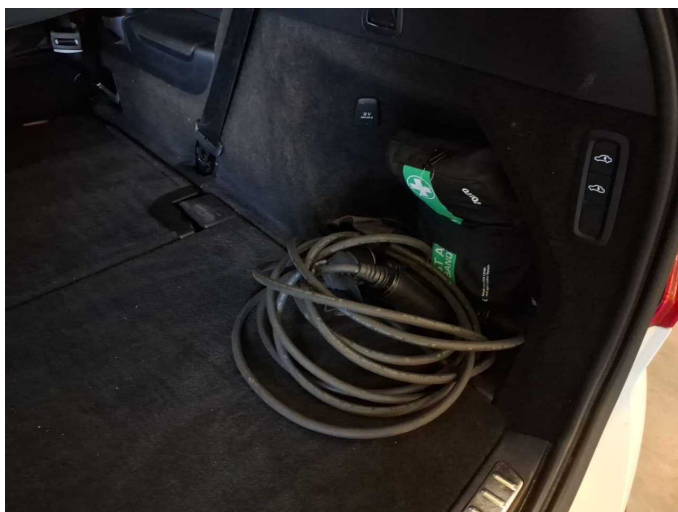

Abbildung 23: Sonstiges



Abbildung 24: Sonstiges



Abbildung 25: Sonstiges



Abbildung 26: Sonstiges



Abbildung 27: Sonstiges



Abbildung 28: Sonstiges



Abbildung 29: Sonstiges



Abbildung 30: Sonstiges



Abbildung 31: Sonstiges



Abbildung 32: Sonstiges



Abbildung 33: Sonstiges



Abbildung 34: Sonstiges



Abbildung 35: Sonstiges



Abbildung 36: Sonstiges



Abbildung 37: Sonstiges

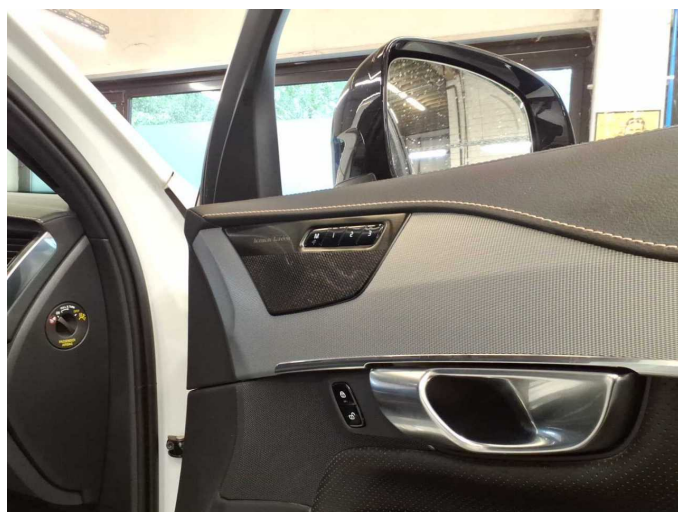

Beschädigung 2: Ausrüstung: Tirefit Füllmittel - abgelaufen - erneuern

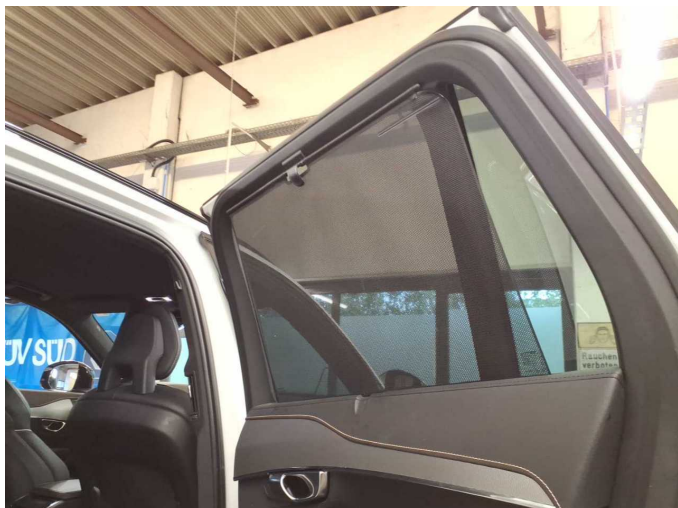
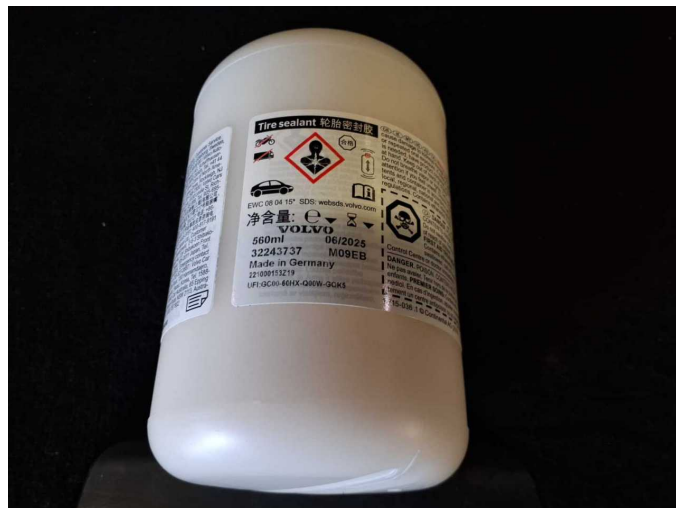

Beschädigung 3: Seitenwand links: Seitenwand - beklebt/ beschriftet - entkleben/neutralisieren



Beschädigung 4: Seitenwand rechts: Seitenwand - beklebt/ beschriftet - entkleben/neutralisieren



Beschädigung 5: Tür vorn links: Tür - Delle(n) - sanft instandsetzen

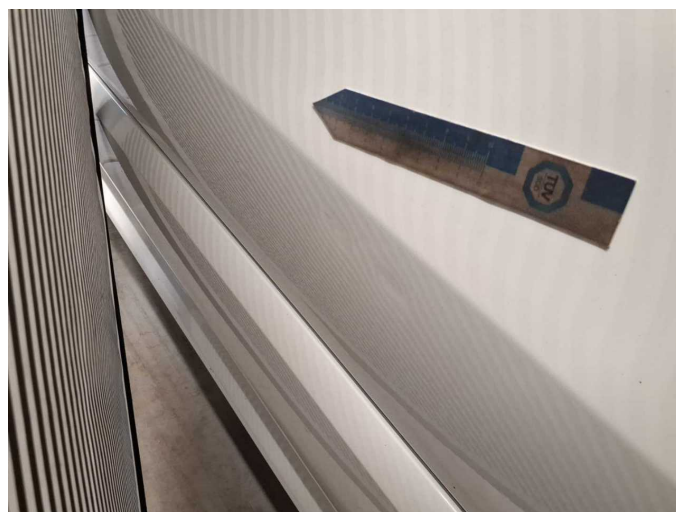

Beschädigung 5: Tür vorn links: Tür - Delle(n) - sanft instandsetzen



Beschädigung 6: Stossfänger vorn: Stossfänger vorn - Steinschlag - lackieren



Beschädigung 6: Stossfänger vorn: Stossfänger vorn - Steinschlag - lackieren

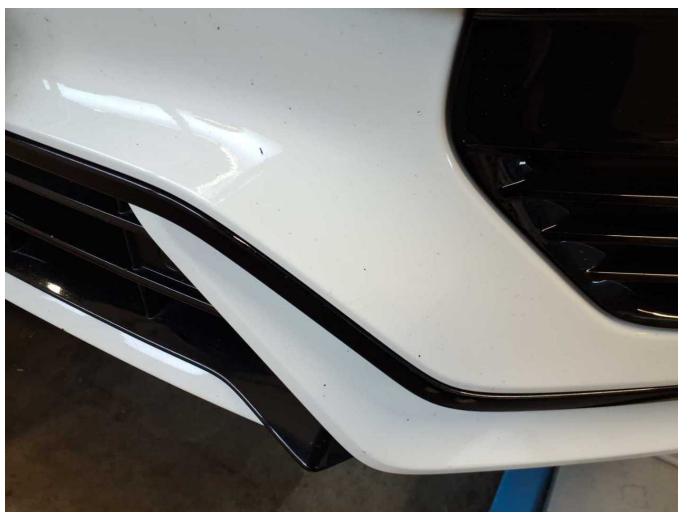

Beschädigung 6: Stossfänger vorn: Stossfänger vorn - Steinschlag - lackieren



Beschädigung 6: Stossfänger vorn: Stossfänger vorn - Steinschlag - lackieren



Beschädigung 6: Stossfänger vorn: Stossfänger vorn - Steinschlag - lackieren



Wartungshistorie

(gemäß Auftraggeber Informationen)

Fahrgestellnummer: YV1LFBMVDM1764011

Hersteller / Modell: VOLVO VOLVO XC90 T8 AWD Recharge Geartronic RDesign

Datum	KM-Stand	Beschreibung
24.01.2025	121.540	Systemtest/Eigendiagnose
27.12.2024	121.540	Motoröl b. Wartung; Ölfilter ern; Regelwartungsdienst; Reparatur Sonstiges; Wartung Sonstiges
03.07.2024	104.267	AU
07.03.2024	91.092	Batterie ern; Reparatur Sonstiges; Systemtest/Eigendiagnose
11.09.2023	75.248	Systemtest/Eigendiagnose
17.03.2023	59.942	Bremsflüssigkeit ern; Luftfiltereinsatz ern; Motoröl b. Wartung; Regelwartungsdienst; Zündkerzen ern
30.05.2022	29.691	Motoröl b. Wartung; Regelwartungsdienst