

Polestar

2 78KWH SM LONGRANGE

VIN: YSMVSEGE3PL110598

Geschätzte Reparaturkosten  
netto

2.297,49 EUR  
GESAMT



Beschreibung

<b>Kennzeichen</b> WI-W5827E	<b>Zulassungsdatum</b> 17/10/2022	<b>Laufleistung</b> 84021 km
<b>Farbe</b> Weiß	<b>Jahr</b> -	<b>Polster</b> -
<b>Anzahl der Türen</b> 5	<b>Anzahl der Sitze</b> -	<b>Generation</b> -
<b>Getriebe</b> Automatisch	<b>Max. Power</b> 170 KW	

Zusätzliche Kosten

Zusatzkosten total: 76,50 EUR

Name	Zusatzkosten netto
Lackvorbereitung	76,50 EUR

Zusatzkosten total: 76,50 EUR

Instrumententafel

<b>Datum letzte Wartung</b> -	<b>Laufleistung letzte Wartung</b> 84021 km	<b>Datum nächste HU</b> -
<b>Datum nächste Wartung</b> -	<b>Laufleistung nächste Wartung</b> 84021 km	<b>Ladestand (%)</b> -

















Bewertungsdetails



<b>Bewertungsort</b> Hartmann Bochum GmbH	<b>Bewertungsdatum</b> 05/09/2025	<b>Versanddatum</b> 10/09/2025
--	--------------------------------------	-----------------------------------

Mechanisch

<b>Motorstartproblem</b> Nein	<b>Nicht fahrbereit</b> Nein
----------------------------------	---------------------------------

Mängel

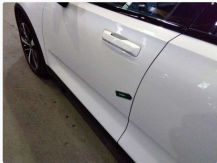
#	Element	Defekt	Korrektur
1	Ladekabel / - <sup>1</sup>	Fehlt	Ersetzen
2	Felge / Hinten Links Material : Aluminium / Felgen-/Reifendurchmesser : 19 "	Kratzer	Ersetzen
<div></div>			
3	Felge / Hinten Rechts Material : Aluminium / Felgen-/Reifendurchmesser : 19 "	Kratzer	Ersetzen
<div></div>			
4	Felge / Vorne Rechts Material : Aluminium / Felgen-/Reifendurchmesser : 19 "	Kratzer	Ersetzen
<div></div>			
5	Stoßfänger / Hinten	Abgewetzt	Akzeptabel
<div></div>			

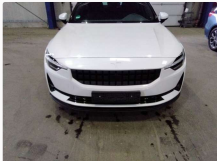
6	Tür / Vorne Links	Kratzer	Lackieren
<div></div>			
7	Windschutzscheibendichtung / Vorne	Steinschlag	Akzeptabel
<div></div>			
8	Motorhaube / Vorne	Steinschlag	Akzeptabel
<div></div>			
9	Stoßfänger / Vorne	Steinschlag	Akzeptabel
<div></div>			

<sup>1</sup> Kfz Ladekabel nicht im Kfz

Vorschäden

Gesamt Reparaturkosten -

Repariert

Lose Teile

- ☐ Bedienungsanleitung
- ☐ Erste-Hilfe-Kit
- ☐ Serviceheft
- ☐ Bordmappe
- ☐ Hutablage
- ☐ Tasche für das Ladekabel
- ☐ Ersatzschlüssel
- ☐ Mechanischer Schlüssel
- ☐ Werkzeugsatz

Hauptreifensatz

Vorne Links	CONTINENTAL	245 / 45 / 19 / Ganzjahresreifen	5 mm
Vorne Rechts	CONTINENTAL	245 / 45 / 19 / Ganzjahresreifen	5 mm
Hinten Links	MICHELIN	245 / 45 / 19 / Ganzjahresreifen	6 mm
Hinten Rechts	MICHELIN	245 / 45 / 19 / Ganzjahresreifen	6 mm

Kommentar



# Bilder

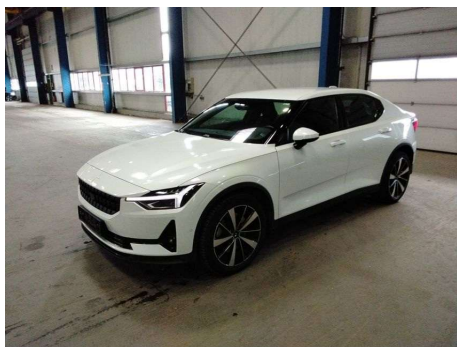

Vorne Links

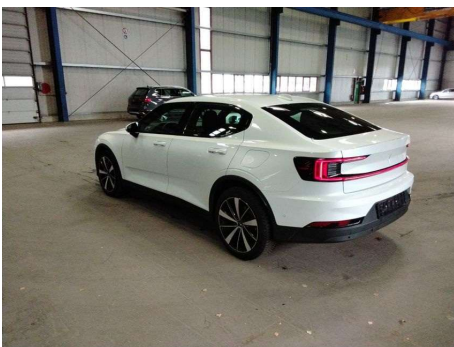

Hinten Links

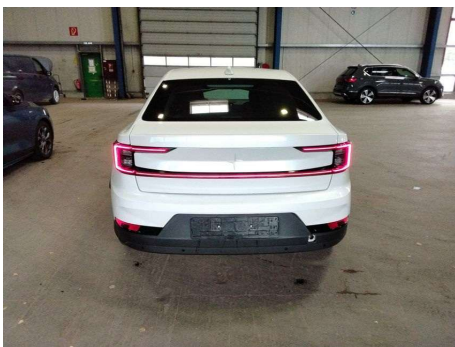

Hinten

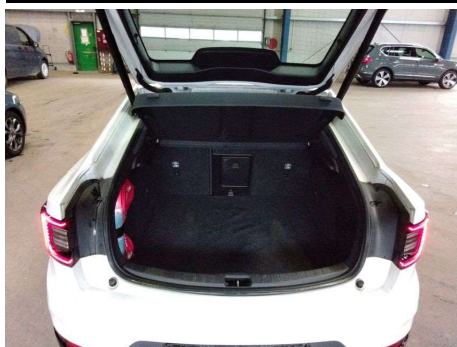

Kofferraum geöffnet



Hinten Rechts

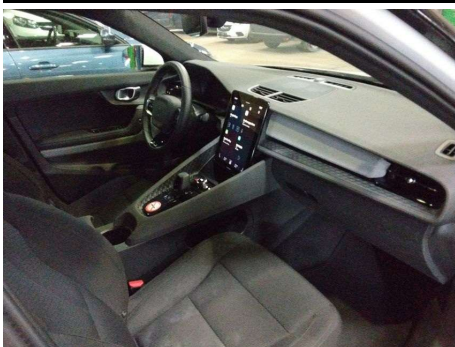

Vorderer Fahrgastraum



Vorne Rechte

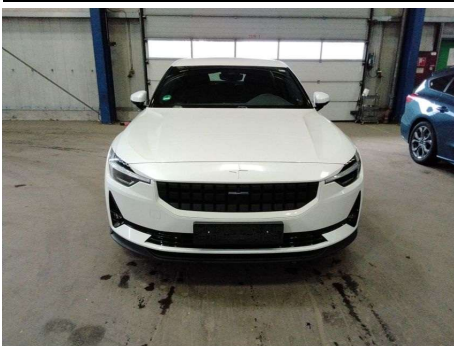

Vorne



Laufleistung

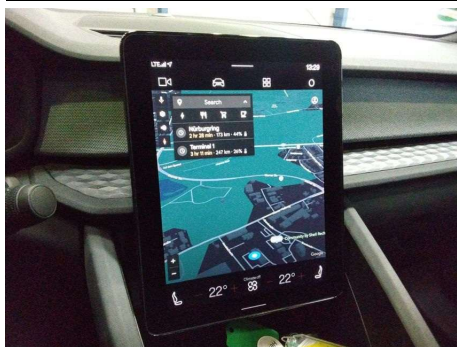

Navigation



Cable

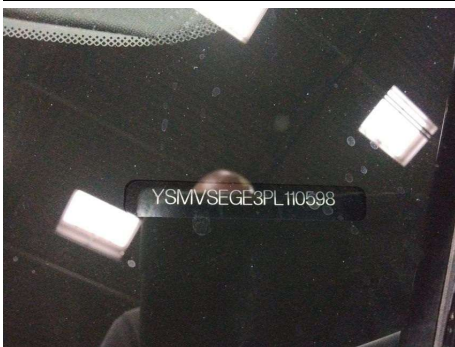

Vin



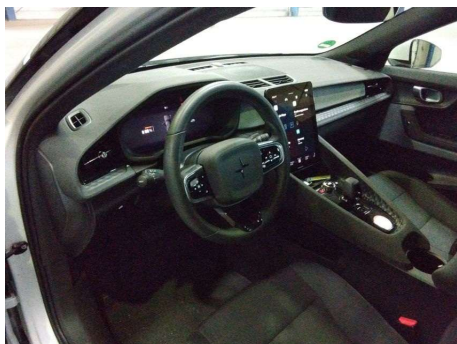

Sonstige

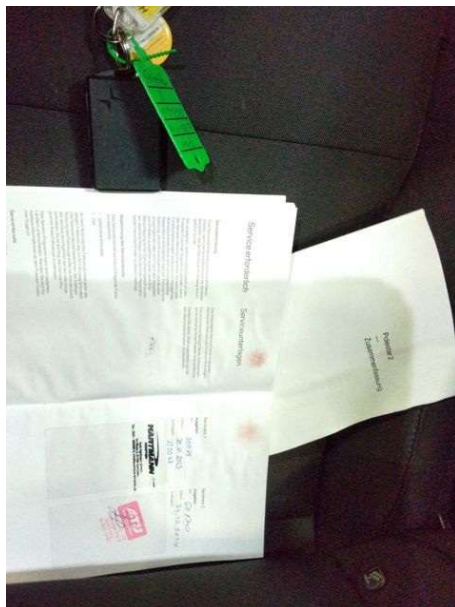

Sonstige



Sonstige

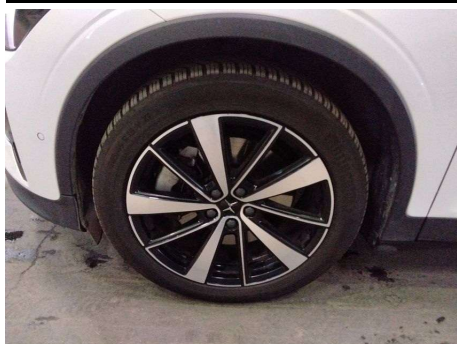

Hauptreifensatz / Vorne Links



Hauptreifensatz / Vorne Rechts



Hauptreifensatz / Hinten Links

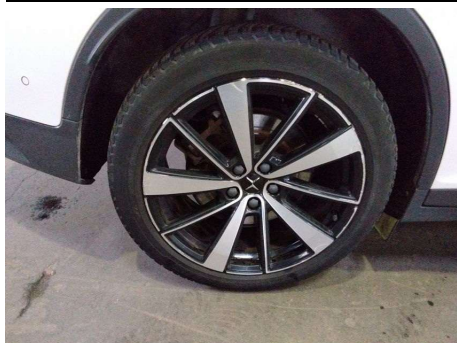

Hauptreifensatz / Hinten Rechts



Felge / Hinten Links / Kratzer



Felge / Hinten Links / Kratzer

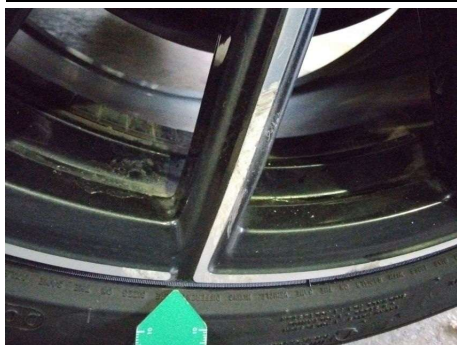

Felge / Hinten Links / Kratzer



Felge / Hinten Links / Kratzer



Felge / Hinten Links / Kratzer



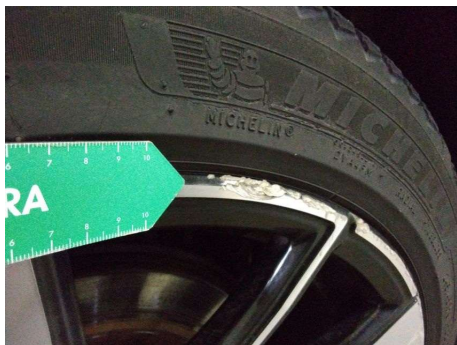

Felge / Hinten Rechts / Kratzer

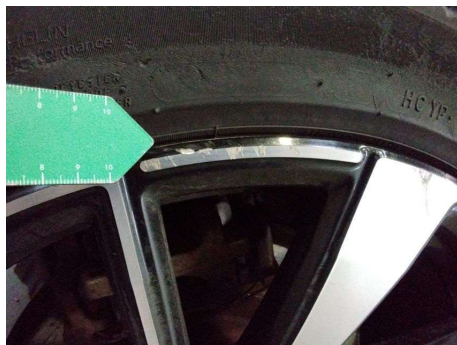

Felge / Hinten Rechts / Kratzer



Felge / Hinten Rechts / Kratzer

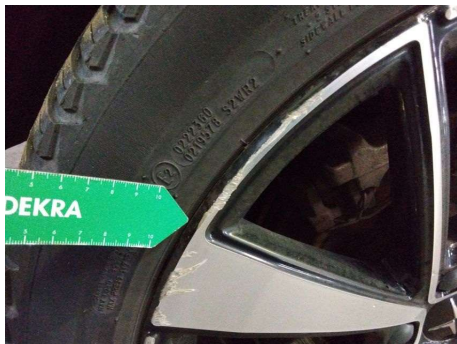

Felge / Hinten Rechts / Kratzer

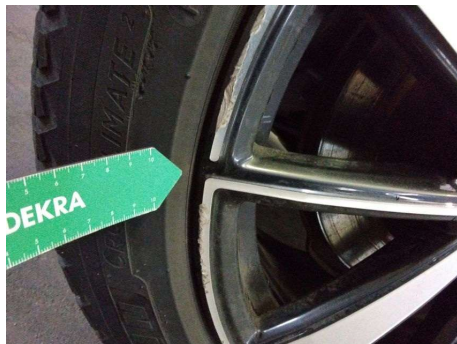

Felge / Hinten Rechts / Kratzer

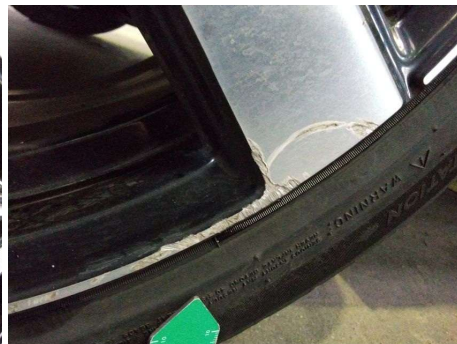

Felge / Hinten Rechts / Kratzer

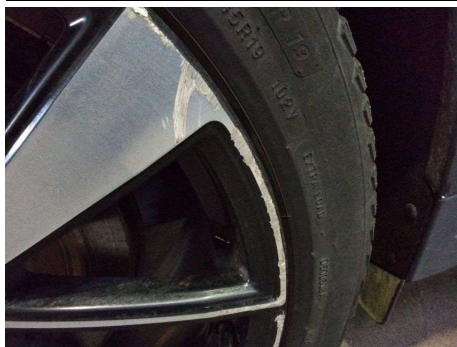

Felge / Hinten Rechts / Kratzer



Felge / Vorne Rechts / Kratzer

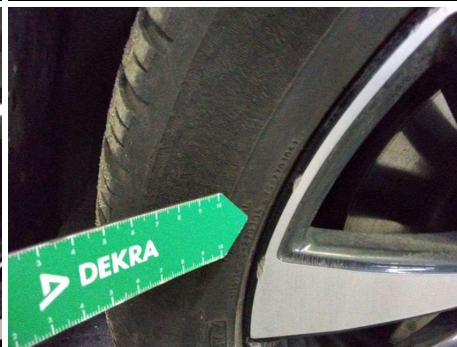

Felge / Vorne Rechts / Kratzer



Felge / Vorne Rechts / Kratzer



Felge / Vorne Rechts / Kratzer

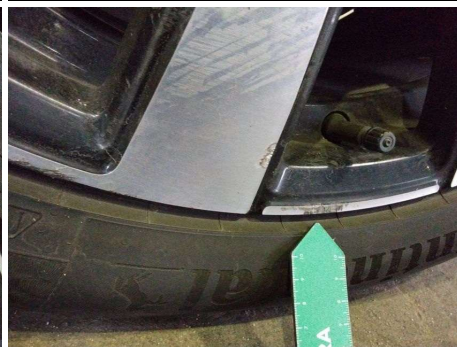

Felge / Vorne Rechts / Kratzer



Stoßfänger / Hinten / Abgewetzt

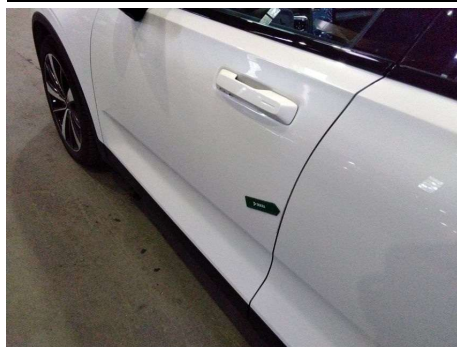

Tür / Vorne Links / Kratzer



Tür / Vorne Links / Kratzer



