

# Polestar

2 78KWH SM LONGRANGE

VIN: YSMVSEGE3PL110357

Geschätzte Reparaturkosten  
netto

1.988,99 EUR  
GESAMT



## Beschreibung

<b>Kennzeichen</b> WI-W5918E	<b>Zulassungsdatum</b> 28/10/2022	<b>Laufleistung</b> 80337 km
<b>Farbe</b> Weiß	<b>Jahr</b> -	<b>Polster</b> -
<b>Anzahl der Türen</b> 5	<b>Anzahl der Sitze</b> -	<b>Generation</b> -
<b>Getriebe</b> Automatisch	<b>Max. Leistung</b> 170 KW	

## Zusätzliche Kosten

Zusatzkosten total: -

Name	Zusatzkosten netto
	Zusatzkosten total: -

## Instrumententafel

<b>Datum letzte Wartung</b> -	<b>Laufleistung letzte Wartung</b> 0 km	<b>Datum nächste HU</b> -
<b>Datum nächste Wartung</b> -	<b>Laufleistung nächste Wartung</b> 0 km	<b>Ladestand (%)</b> -

## Bewertungsdetails

<b>Bewertungsort</b> Hartmann Bochum GmbH	<b>Bewertungsdatum</b> 17/09/2025	<b>Versanddatum</b> 18/09/2025
--	--------------------------------------	-----------------------------------

## Mechanisch

<b>Motorstartproblem</b> Nein	<b>Nicht fahrbereit</b> Nein
----------------------------------	---------------------------------

## Mängel

#	Element	Defekt	Korrektur
1	<b>Felge / Vorne Rechts</b> Material : Aluminium / Felgen-/Reifendurchmesser : 19 "	Kratzer	Ersetzen
2	<b>Felge / Hinten Rechts</b> Material : Aluminium / Felgen-/Reifendurchmesser : 19 "	Kratzer	Ersetzen
3	<b>Felge / Vorne Links</b> Material : Aluminium / Felgen-/Reifendurchmesser : 19 "	Kratzer	Ersetzen
4	<b>Heckklappe / Kofferraumtür / Hinten</b> Mit Fenster : Ja	Steinschlag	Smart Repair
5	<b>Stoßfänger / Vorne</b>	Steinschlag	Akzeptabel

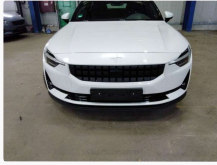

6	Motorhaube / Vorne	Steinschlag	Akzeptabel
---	--------------------	-------------	------------



7	Windschutzscheibe / Vorne Kamera : Ja / Regensensor : Ja	Steinschlag	Akzeptabel
---	---	-------------	------------



8	Inspektion / - Typ Service : 1. Inspektion	Fehlt	Ersetzen
---	---	-------	----------

9	Inspektion / -	Fehlt	Ersetzen
---	----------------	-------	----------

### Vorschäden

Gesamt Reparaturkosten -

Repariert

### Lose Teile

- |  |   |   |
|--|---|---|
| <input type="checkbox"/> Bedienungsanleitung | <input type="checkbox"/> Bordmappe                | <input type="checkbox"/> Ersatzschlüssel        |
| <input type="checkbox"/> Erste-Hilfe-Kit     | <input type="checkbox"/> Hutablage                | <input type="checkbox"/> Mechanischer Schlüssel |
| <input type="checkbox"/> Serviceheft         | <input type="checkbox"/> Tasche für das Ladekabel | <input type="checkbox"/> Werkzeugsatz           |

### Hauptreifensatz

Vorne Links	MICHELIN	245 / 45 / 19 / Ganzjahresreifen	
Vorne Rechts	MICHELIN	245 / 45 / 19 / Ganzjahresreifen	6 mm
Hinten Links	MICHELIN	245 / 45 / 19 / Ganzjahresreifen	6 mm

Kommentar

---

Bilder

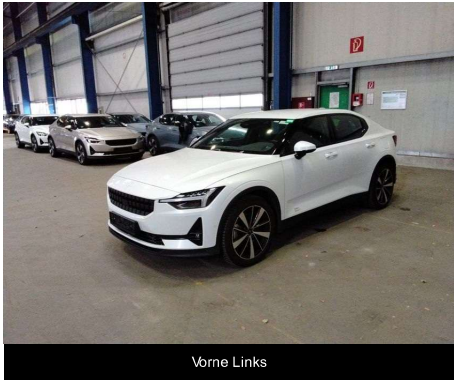

Vorne Links

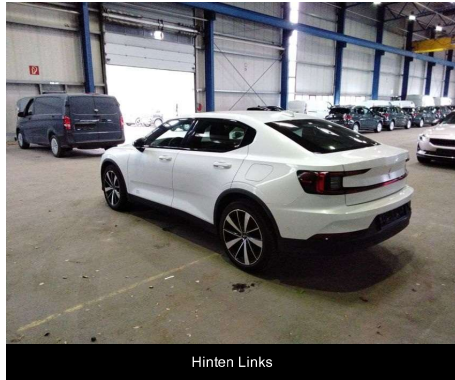

Hinten Links

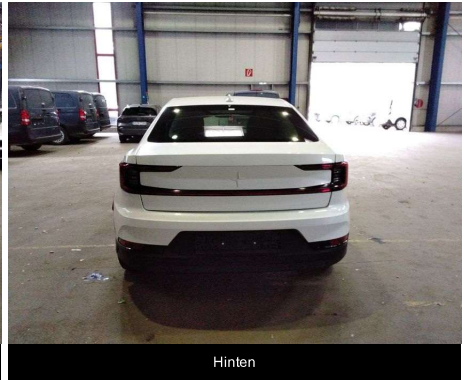

Hinten



Kofferraum geöffnet

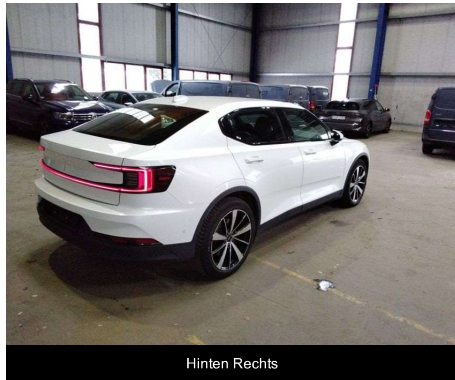

Hinten Rechts



Vorderer Fahrgastraum

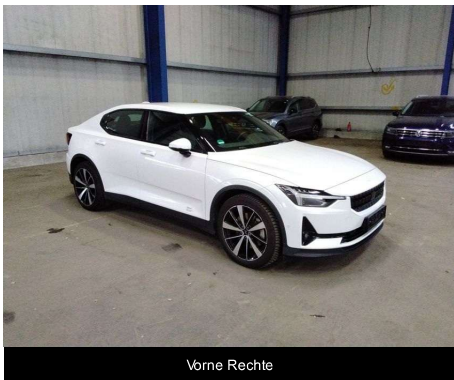

Vorne Rechte

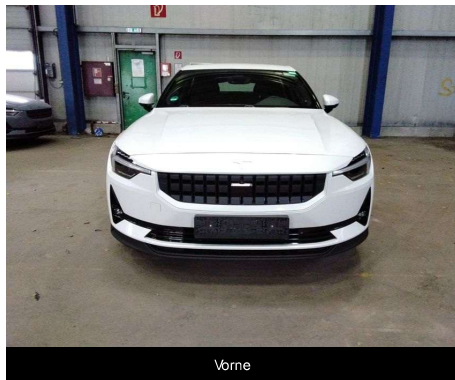

Vorne

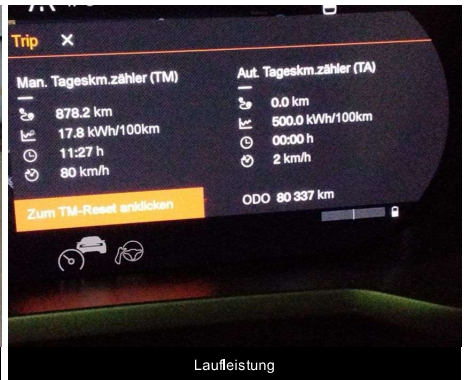

Laufleistung

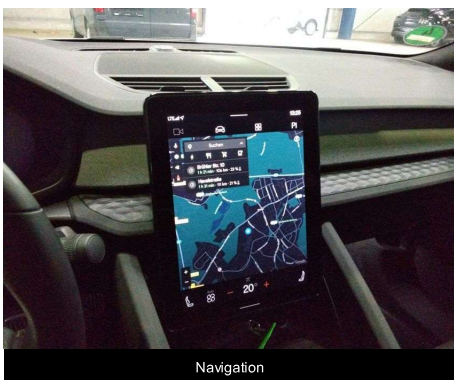

Navigation



Cable



Vin

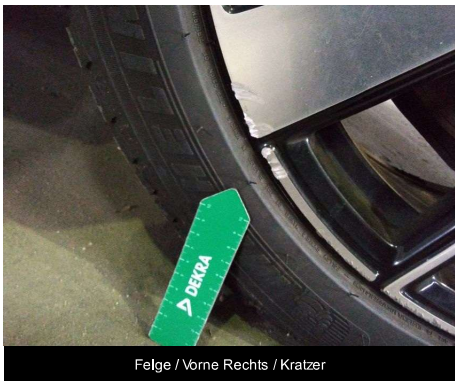
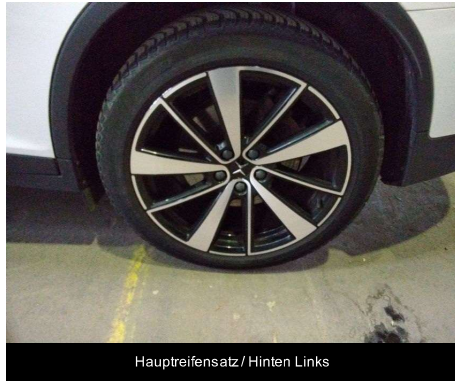
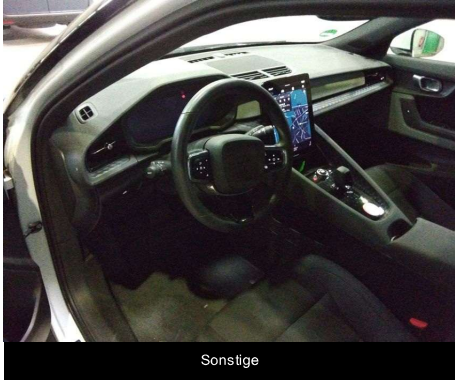



Felge / Hinten Rechts / Kratzer



Felge / Hinten Rechts / Kratzer



Felge / Hinten Rechts / Kratzer



Felge / Hinten Rechts / Kratzer

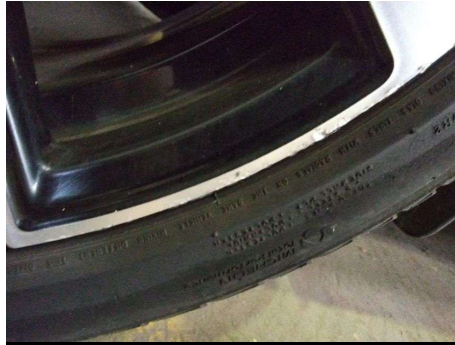

Felge / Hinten Rechts / Kratzer



Felge / Vorne Links / Kratzer



Heckklappe / Kofferraumtür / Hinten / Steinschlag



Heckklappe / Kofferraumtür / Hinten / Steinschlag

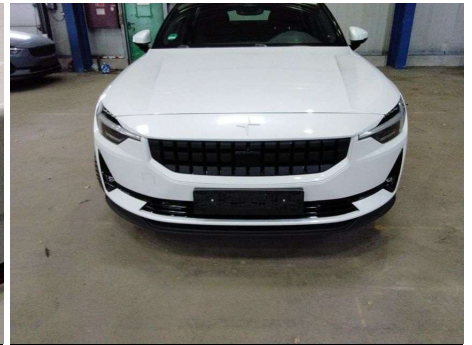

Stoßfänger / Vorne / Steinschlag

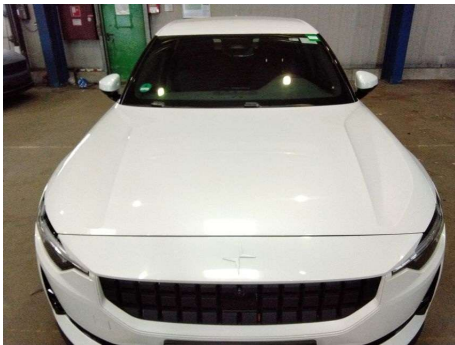

Motorhaube / Vorne / Steinschlag



Windschutzscheibe / Vorne / Steinschlag