

Duplikat

DEKRA Automobil GmbH
Otto-Hahn-Str. 5, 19061 Schwerin

Toyota Kreditbank GmbH
Toyota Allee 5
50858 Köln-Marsdorf

DEKRA Automobil GmbH
Niederlassung Schwerin
Otto-Hahn-Str. 5
19061 Schwerin
Telefon 0385 / 64480-0
Fax 0385 / 64480-901
E-Mail schwerin.automobil@dekra.com

Ansprechpartner:
Christian Biermann
Tel. direkt 0385 64480-0

Zustandsbericht / Minderwertgutachten

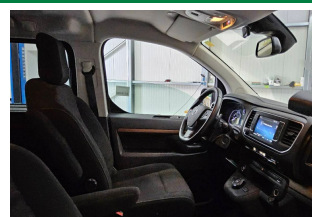
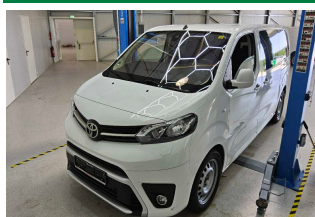
Kennzeichen
ROS KK500
FIN
YARVEEHZ7GZ225713

Vorgang

Kunden-Nr.
Auftraggeber
Ihr Auftrag vom
Besichtigung

0210003742

Toyota Kreditbank GmbH, Toyota Allee 5, 50858 Köln-Marsdorf
11.08.2025, elektronisch.

11.08.2025, 10:45 Uhr, durch Herrn Christian Biermann bei Fehrenkötter Transport & Logistik GmbH, Flughafenstr. 1, 19370 Parchim ohne Anwesenheit einer bevollmächtigten Person.

Bewertet auf
Betrifft

11.08.2025
Eigen-Nr. 1092108720

Zusammenfassung

Reparaturkosten gesamt

mit MwSt.
ohne MwSt.

9.343,00 EUR
7.851,26 EUR

Minderwerte aus Rep.-kosten

mit MwSt.
ohne MwSt.

-9.343,00 EUR
-7.851,26 EUR

Duplikat

Bemerkungen

Bei der Lackschichtdickenmessung wurden bei mindestens drei Messungen pro Bauteil Lackschichtdicken von 65 µm bis 96 µm festgestellt.

Es wurde eine optische Überprüfung auf Vorschäden und eine Lackschichtdickenmessung vorgenommen. Die augenscheinliche Überprüfung sowie die Lackschichtdickenmessung ergaben keine Hinweise auf Nachlackierungen, Instandsetzungsarbeiten oder reparierte Vorschäden.

HINWEIS: Das hier angebotene Fahrzeug wird ausdrücklich als beschädigtes Fahrzeug ausgewiesen. Ferner können weitere nicht aufgeführte technische, elektronische oder mechanische Mängel vorliegen. Der Zustand des Fahrzeugs ist insgesamt als schlecht zu bewerten.

Bitte nehmen Sie sich ausreichend Zeit die Lichtbilder sorgfältig zu prüfen !

Das Fahrzeug / Objekt war zum Zeitpunkt der Besichtigung nicht gereinigt, wodurch es nur in eingeschränktem Umfang in Augenschein genommen werden konnte. (Hinweis: Schimmelbefall Fahrzeuginnenraum). Das Fahrzeug / Objekt wurde auf einer Hebebühne von unten besichtigt. Bei der Besichtigung wurde eine Fahrprobe in Verbindung mit einem kurzen Probelauf des Motors durchgeführt.

Für die Bearbeitung des Vorganges standen folgende Unterlagen zur Verfügung: - Aktenauszug

Prüfposition/en: Schadenerweiterung nach Diagnose nicht auszuschließen.

2 Hauptschlüssel vorgelegt.

Fahrzeugdaten

Erstzulassung	25.04.2022	Fahrzeugart	Transporter
Hersteller	TOYOTA	Typ / Verkaufsbez.	Proace 2,0-I-D-4D L1 (8-Si.)
Aufbauart	Transporter	Türen	5
Sitzplätze	8	Fahrzeug-Ident.-Nr.	YARVEEHZ7GZ225713
Maße Länge/Breite/Höhe	4956 / 1920 / 1881 (mm)	Achsen / angetr. Achsen	2 / 1
Radstand (mm)	3275	zul. Gesamtmasse	2800 kg
HSN / TSN	5013 / AKP	Schlüssel-Nr.	20503198
Km-Stand abgelesen	66021	Energiequelle / Kraftstoff	Diesel
Zylinderanzahl	4 / Reihenmotor	Leistung (kW)	130
Hubraum (ccm)	1997	Schadstoffklasse:	EURO6;WLTP;AP;PI/CI; M, N1 I
Antriebsart	Frontantrieb	Getriebe	Automatik /
Felgen	Stahl ohne Radzierblende	Farbe	Weiß / Uni
Polster / Farbe	Stoff / Anthrazit		
Es wird unterstellt, dass die Gesamtleistung dem abgelesenen Km-Stand entspricht.			

Räder / Reifen

Achse	Reifenbezeichnung	Hersteller/Typ	Art	Profiltiefe
1 links	225 / 55 R 17 101 V	Toyo / Observe S944	W / O	7 mm
rechts	225 / 55 R 17 101 V	Toyo / Observe S944	W / O	7 mm
2 links	225 / 55 R 17 101 V	Toyo / Observe S944	W / O	7 mm
rechts	225 / 55 R 17 101 V	Toyo / Observe S944	W / O	7 mm

W/ Winter; /O Original;

Duplikat

Serienausstattung

Serie: Ablagen-, Airbag: Frontairbags für Fahrer und Beifahrer, Airbag: Kopfairbags für Fahrer und Beifahrer, Airbag: Seiten- und Kopfairbags für die hinteren Sitzreihen, Airbag: Seitenairbags für Fahrer und Beifahrer, Antiblockiersystem (ABS) mit elektronischer Bremskraftverteilung (EBD), Außenspiegel, in Wagenfarbe lackiert, elektrisch einstellbar, beheizbar und anklappbar, Brems-Assistent (BA), Bremsleuchte, dritte, Drehzahlmesser, Einparkhilfe für Fahrzeugfront und Fahrzeugheck, Fahrer-Aufmerksamkeitsassistent, Fensterheber vorne, elektrisch, Gepäckraumabdeckung, herausnehmbar, Gepäckraumbeleuchtung, Geschwindigkeitsregelanlage und Geschwindigkeitsbegrenzer, Getriebe: 8-Stufen-Automatik, Gurte: 3-Punkt-Sicherheitsgurte auf allen Sitzplätzen, Heckkamera inkl. 180°-Vogelperspektive der Fahrzeug-Heckpartie, Heckklappe mit separat zu öffnender Heckscheibe, beheizbar, mit Heckwischern, Innendekor: Applikationen im Innenraum, Braun eloxiert, Klapptische an den Rückseiten der Vordersitze, Klimaautomatik, Zwei-Zonen, Kopfstützen (8) höhenverstellbar, Lackierung: Uni-Lackierung, Lederlenkrad, höhen- und längsverstellbar, Leselampen vorne und in der 2. und 3. Sitzreihe, Leuchtweitenregulierung, Multi-Information-Display in Farbe, Nebelscheinwerfer, Paket: Sicht-Paket, Parkbremse elektrisch, Partikelfilter: Rußpartikelfilter für Diesel, Polster: Stoff, Radio: Multimedia-Audiosystem Toyota ProTouch, Radiozubehör: 8 Lautsprecher, Radiozubehör: Audiobedienelemente, in Lenkrad integriert, Radiozubehör: Bluetooth-Freisprecheinrichtung, Radiozubehör: Digitalradio DAB, Radiozubehör: MP3-Wiedergabefunktion, Radiozubehör: Smartphone-Integration, Radiozubehör: USB-Schnittstelle, Reifendruck-Warnsystem (TPWS), Scheinwerferreinigungsanlage, Schiebetür, manuell, auf der Beifahrerseite, Schiebetür, manuell, auf der Fahrerseite, Seitenschutzleisten in Wagenfarbe lackiert, Servolenkung, elektrisch, Sitze: 2. und 3. Sitzreihe mit 60:40-Teilung, auf Schienen, Sitze: Fahrersitz höhenverstellbar, mit Armlehne, Sitze: ISOFIX-Kindersitzbefestigung, Sitze: Lordosenstütze Fahrer, Sitze: Rücklehne Beifahrersitz klappbar, mit Armlehne, Sitze: Sitzheizung für Fahrer und Beifahrer, Smart-Key-System, Sonnenblenden, mit abdeckbaren und beleuchteten Make-up-Spiegeln auf Fahrer- und Beifahrerseite, Sonnenrollos in der 2. Sitzreihe, Start-Stop-System, Steckdosen 12 V, Stoßfänger in Wagenfarbe lackiert, vorne und hinten, Tagfahrlicht, Textilfußmatten auf Teppichboden, Toter-Winkel-Warner, Toyota Safety Sense, Türgriffe in Wagenfarbe lackiert, Türverriegelung mit Kindersicherung hinten, VSC (elektronische Stabilitätskontrolle), Wegfahrsperre, elektronisch, Wärmeschutzverglasung der hinteren Seitenscheiben und der Heckscheibe, getönt (70%), geräuschkämmend, Zentralverriegelung mit schlüsselintegrierter Funkfernbedienung und Blinkerbestätigung

Allgemeinzustand und Wartung

Abgesehen von den beschriebenen Schäden/Mängeln weist das Fahrzeug/Objekt einen, bezogen auf Alter und Nutzung, üblichen Gesamtzustand auf.

Wartungsnachweis: lückenhaft
letzte Wartung: am 07.09.2023 bei Kilometerstand 33.222

Nicht akzeptierter Zustand / Ausstehende Reparaturen

Bezeichnung des Schadens / Rep.-Weg	Rep.Kost brutto	Anrechnung	Minderwert in EUR brutto	netto
1. Fahrzeuginnenraum verschmutzt Schimmelbefall, reinigen (Bild 9, 10)	500	voll	-500	-420,17
2. Servicehistorie unvollständig Service durchführen, erneuern	450	voll	-450	-378,15
3. Frontscheibe Steinschlag, erneuern (Bild 11)	950	voll	-950	-798,32
4. Kotflügel vorne links zerkratzt, lackieren (Bild 12)	780	voll	-780	-655,46
5. Stoßfänger vorne zerkratzt, smart repair (Bild 13, 14)	350	voll	-350	-294,12
6. Streifschaden rechte Seite, prüfen und Befund festlegen, Schadenerweiterung möglich (Bild 15, 16, 17, 18)	4.693	voll	-4.693	-3.943,70
7. Bremse stark korrodiert Unwucht bei Probefahrt, erneuern (Bild 19)	1.470	voll	-1.470	-1.235,29
8. Ölverlust am Motor und Getriebe, prüfen und Befund festlegen, Schadenerweiterung				

Duplikat

möglich (Bild 20)	150	voll	-150	-126,05
Rep.Kosten insgesamt / Minderwert	9.343		-9.343	-7.851,26

Hinweise

Alle Beträge (ausgenommen eines evtl. aufgeführten merkantilen Minderwertes) beinhalten die gesetzliche Mehrwertsteuer. Minderwerte sind brutto und netto ausgewiesen.
Alle systemseitig ermittelten Werte können Auf- oder Abrundungen enthalten.

Der Sachverständige
Christian Biermann

Im Rahmen einer Weitergabe oder Veröffentlichung dieses Dokuments, sind die allgemein gültigen datenschutzrechtlichen Grundsätze, insbesondere hinsichtlich der Anonymisierung personenbezogener Daten, zwingend einzuhalten.

Dieses Dokument wurde elektronisch gefertigt und ist auch ohne Unterschrift gültig.

Duplikat

DEKRA Automobil GmbH Niederlassung Schwerin 19061 Schwerin Otto-Hahn-Str. 5
Tel.: 0385 / 64480-0 Fax: 0385 / 64480-901

G U T A C H T E N / K A L K U L A T I O N NR 2472

13.08.2025

FABRIKAT	TOYOTA	PROACE (MDZ/MPY)	TEAM DEUTSCHLAND TYP-CODE 70 PA 40
AUSSTATTG	HECKSCHEIBE ABGEDUNK RUECKFAHRKAMERA BREMSANL AUTOM KAMER F-HEBER BEIF IMPULSG RADIOANLAGE RD6 SCHEINW-REINIGUNG SITZE V HEIZBAR LORDOSENST FAHRERS LEHNE BEIF KLAPPBAR GESCHW-REGELANLAGE SEITENAIRBAG ABLAGEFACH O M	EINPARKHILFE V BLINDSPOT MONITORING KLIMAAUTOMATIK A-SPIEGEL EL KLAPPB HEAD-UP DISPLAY KEYLESS ENTRY/START RADIOFERNBEDIENUNG FAHRERSITZ EL VERST I-SPIEGEL ABBLENDEND SONNENROLLO SEITENF HECKKLAPPE KOMBI	EINPARKHILFE H TUERGRIFFE LACKIERT F-HEBER FAHR IMPULSG STECKDOSE USB/JACK NEBELSCHEINWERFER SITZBANK GET 2.REIHE REGENSENSOR SEITENSCHUTZL LACK AUTOMATIKGETR AMN8 STOP-START-ANLAGE RADSTAND 3275MM AUSSTATTUNG VERSO

A R B E I T S L O H N ZEITBASIS 10 AW=1 STD PREIS =150.00 EUR/STD

ARB. POS. NR/ LEIT-NR	INSTANDSETZUNGS-/EINZEL-/VERBUNDARBEITEN	AW	ARB.- PREIS
KN	SCHIEBETUER R AUS-/EINBAUEN	4.0	60.00
670061)	SCHIEBETUER R AUSTAUSCHEN (AUSGEBAUT)	16.0	240.00
811011	RUECKLEUCHTE R AUS-/EINBAUEN	2.0	30.00
KN	RADHAUSSCHALE H R AUS-/EINBAUEN	2.0	30.00
KN	RAD H R AUS-/EINBAUEN	1.0	15.00
KN	RAD/RAEDER AUS-/EINBAUEN ERG-ARB	1.0	15.00
3740	KOTFLUEGEL H R U INSTANDSETZEN	20.0*	300.00
1000	BATTERIE AB U. ANKLEMMEN	2.0*	30.00
1000	FEHLERCODE AUSLESEN VOR REP.	3.0*	45.00
1000	FEHLERCODE AUSLESEN NACH REP.	4.0*	60.00
1000	BORDNETZ LADEN BEIM AUSLESEN	2.0*	30.00
1000	ARBEITSPLATZWECHSEL ZUM LACK	4.0*	60.00

L A C K I E R U N G (SYSTEM AZT)

LEIT-NR	ARBEITSGANG	- MONT-TEILE AUSGEBAUT	- STOSSF IN WAGENFARBE	AW
1782	SCHIEBETUER R	NEUTEILLACK	ST I	27.0
1982	SCHUTZL SCHIEBET R	NEUTEILLACK	ST K1R	4.0
3740	KOTFLUEGEL H R U	REPARATURLACK	ST III	13.0

SYSTEM AUDATEX

BLATT 1

Duplikat

GUTACHTEN / KALKULATION NR 2472

13.08.2025

LACKIERUNG (SYSTEM AZT)

LACKIER-ZEITKOSTEN	AW	ARB.-
FAKTOR 175.00 EUR/STD		PREIS
LACKIERZEIT	44.0	
VORBE. HPT-ARB. METALL-LACK.	13.0	
VORBE. VERB-ARB. KUNSTSTOFF-LACK.	3.0	
VORBE. FARBE ANMISCHEN	2.0	
VORBE. FARBMUSTER	2.0	
GESAMT-LACKIERZEIT 10 AW/STD :	64.0	1120.00

LACKIER-MATERIALKOSTEN	PREIS
NEUTEILLACKIERUNG	324.09
NEUTEILLACKIERUNG K1R	21.15
REPARATURLACKIERUNG	68.45
MAT-KONST. HPT-ARB. METALL-LACK.	54.40
MAT-KONST. VERB-ARB. KUNSTSTOFF-LACK.	17.00
MAT-KONST. FARBMUSTER	5.20

E R S A T Z T E I L E PREISSTAND : 01.08.2025 / 01

LEIT-NR	BEZEICHNUNG	TEILE-NR	PREIS
1782	SCHIEBETUER R	SU001 B4159	1252.14
1982	SCHUTZL SCHIEBET R	SU001 B3123	112.48
2024	FOLIE SCHIEBETUER R	SU001 A6332	43.03

S O N S T I G E S

LEIT-NR	BEZEICHNUNG	PREIS
1000	KLEIN.-VERBRAUCHSMAT SYSTEM AUDATEX	10.00* BLATT 2

Duplikat

GUTACHTEN / KALKULATION NR 2472

13.08.2025

SCHLUSSKALKULATION	EUR	EUR

ARBEITSLOHN ZEITBASIS 10 AW = 1 STD		
GESAMT 61.0 AW X 150.00 EUR/STD	915.00	
GESAMTSUMME ARBEITSLOHN		915.00
NEBENKOSTEN		
SUMME SONSTIGES	10.00	
GESAMTSUMME NEBENKOSTEN		10.00
LACKIERUNG		
ARBEITSKOSTEN	1 120.00	
MATERIALKOSTEN	490.29	
GESAMTSUMME LACKIERUNG		1 610.29
ERSATZTEILE	1 407.65	
GESAMTSUMME ERSATZTEILE		1 407.65
REPARATURKOSTEN OHNE MWST.....		3 942.94
-----		-----
MWST 19.00 %		749.16
REPARATURKOSTEN MIT MWST.....		4 692.10

ERLAEUTERUNGEN:

E-TEILE-PREISE=UPE D HERST/IMPORT

* = ANWENDERANGABEN

E-TEILE-NR NICHT UNBEDINGT BST-NR

KN = KEINE ERSATZTEIL-/ARB-POS-NR

)=ZEITANTEILE IN ANDERER POS ENTH

ZAX=ZEITERHEBUNG DURCH AUDATEX

(C) ALLE RECHTE AN DER LACK-KALKULATION SIND DER AZT AUTOMOTIVE GMBH

VORBEHALTEN

SYSTEM AUDATEX

BLATT

3

Duplikat



Bild 1 : Fahrzeug diagonal vorn links



Bild 2 : Fahrzeug diagonal hinten rechts

Duplikat



Bild 3 : Fahrzeuginnenraum durch die Beifahrertür



Bild 4 : Kombiinstrument (betriebsbereit) mit Km-Stand

Duplikat

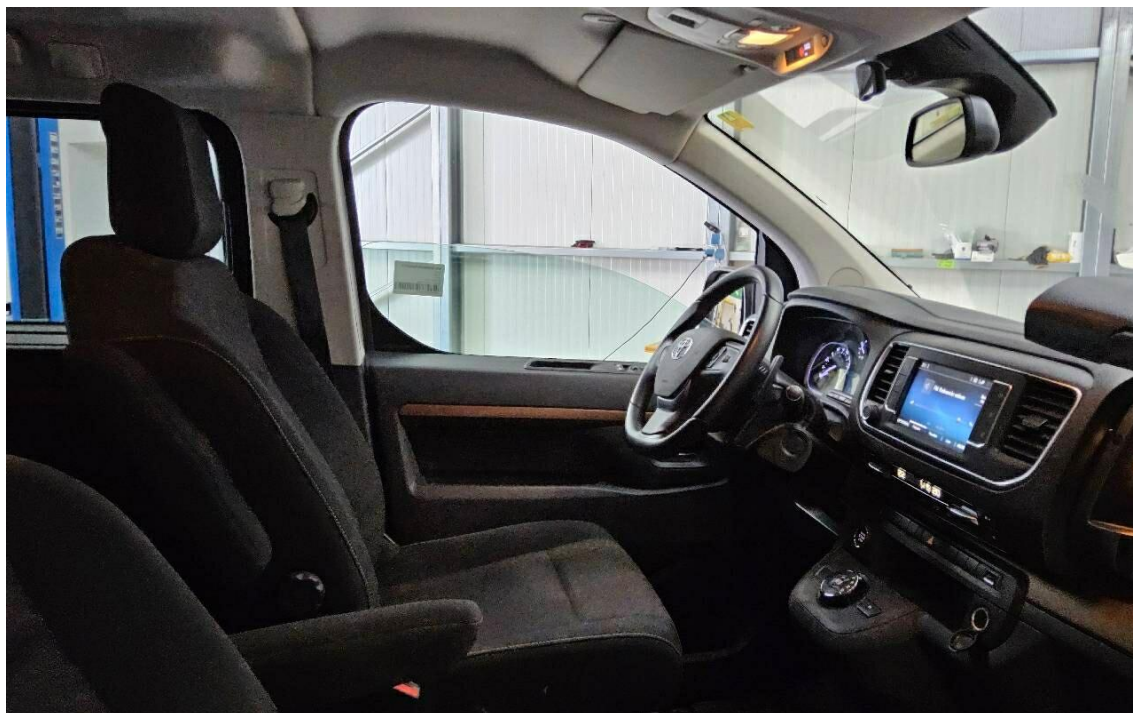

Bild 5 : Schlüssel, Servicenachweis / Serviceheft (letzter Eintrag)



Bild 6 : Fahrgastraum Seitenansicht

Duplikat

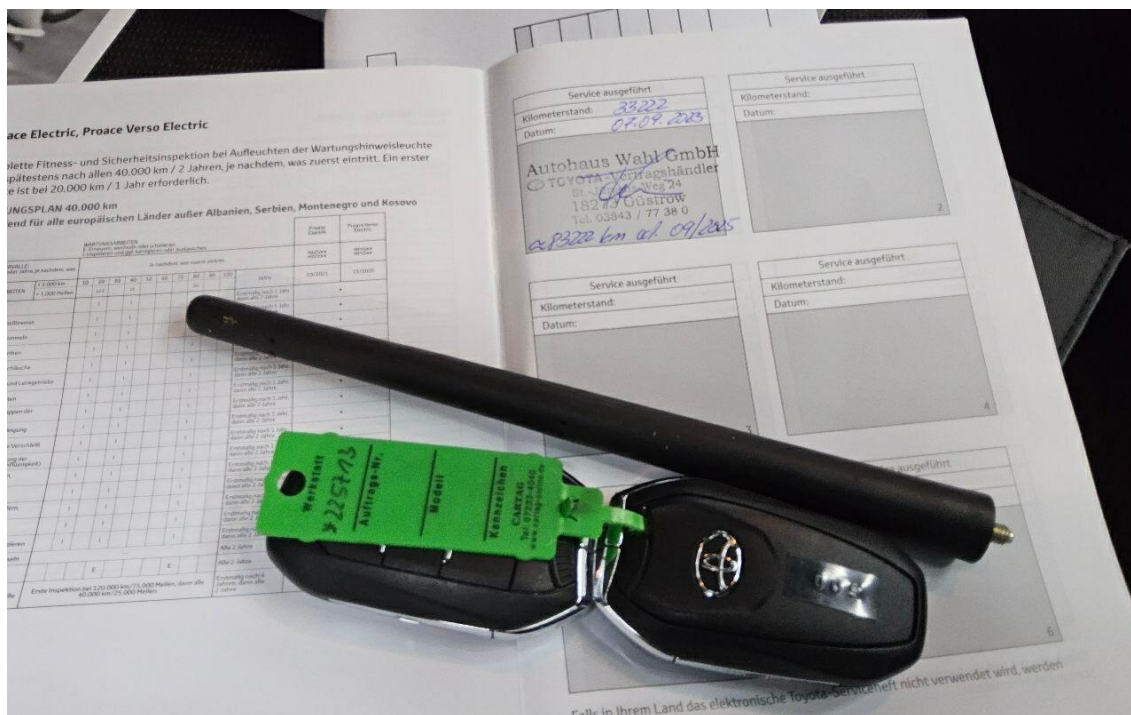

Bild 7 : Kofferraumansicht



Bild 8 : Fahrgastraum Seitenansicht

Duplikat



Bild 9 : Fahrzeuginnenraum verschmutzt Schimmelbefall

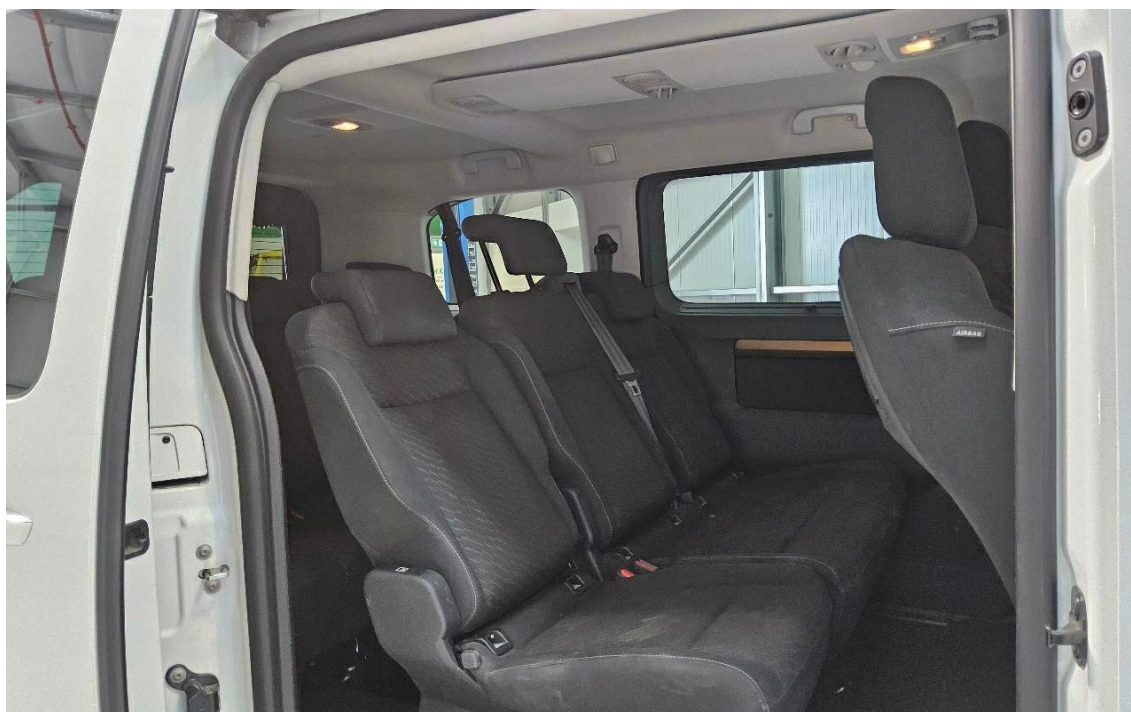

Bild 10 : Fahrzeuginnenraum verschmutzt Schimmelbefall

Duplikat

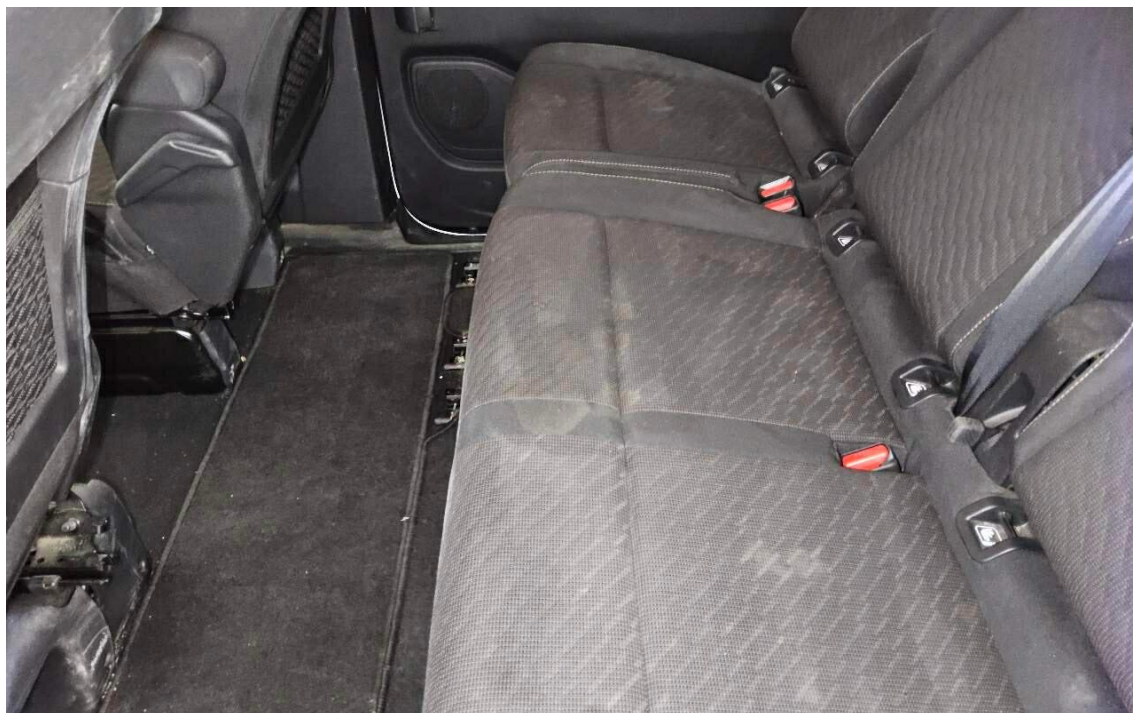

Bild 11 : Frontscheibe Steinschlag

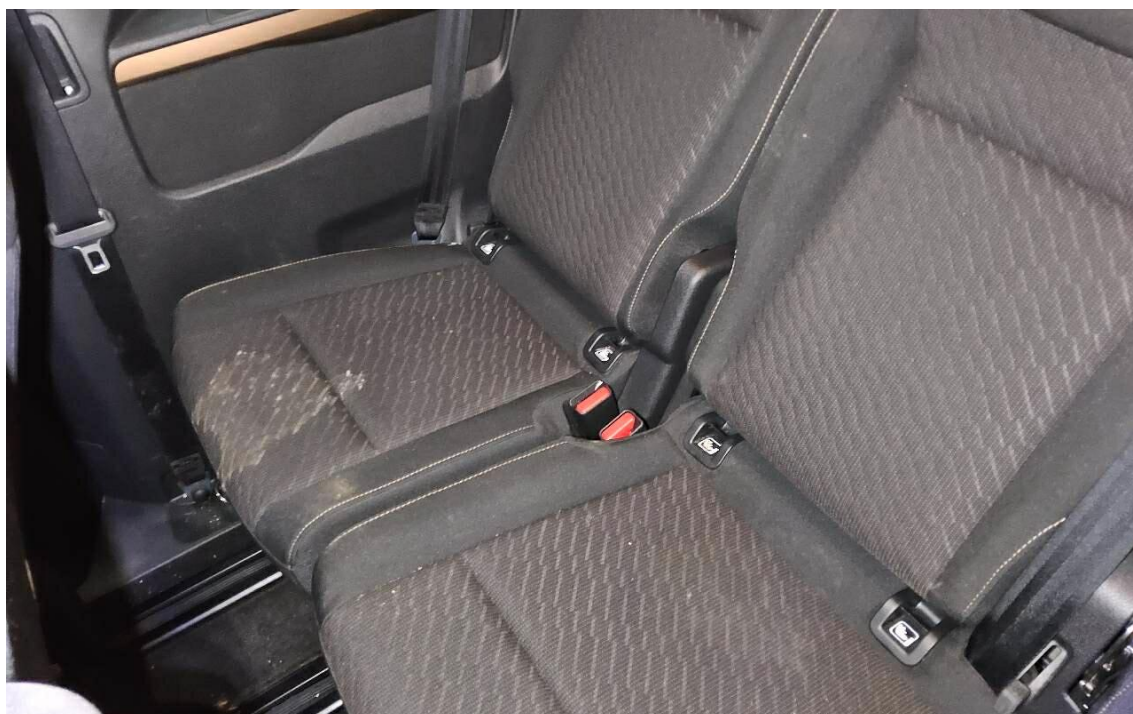

Bild 12 : Kotflügel vorne links zerkratzt

Duplikat

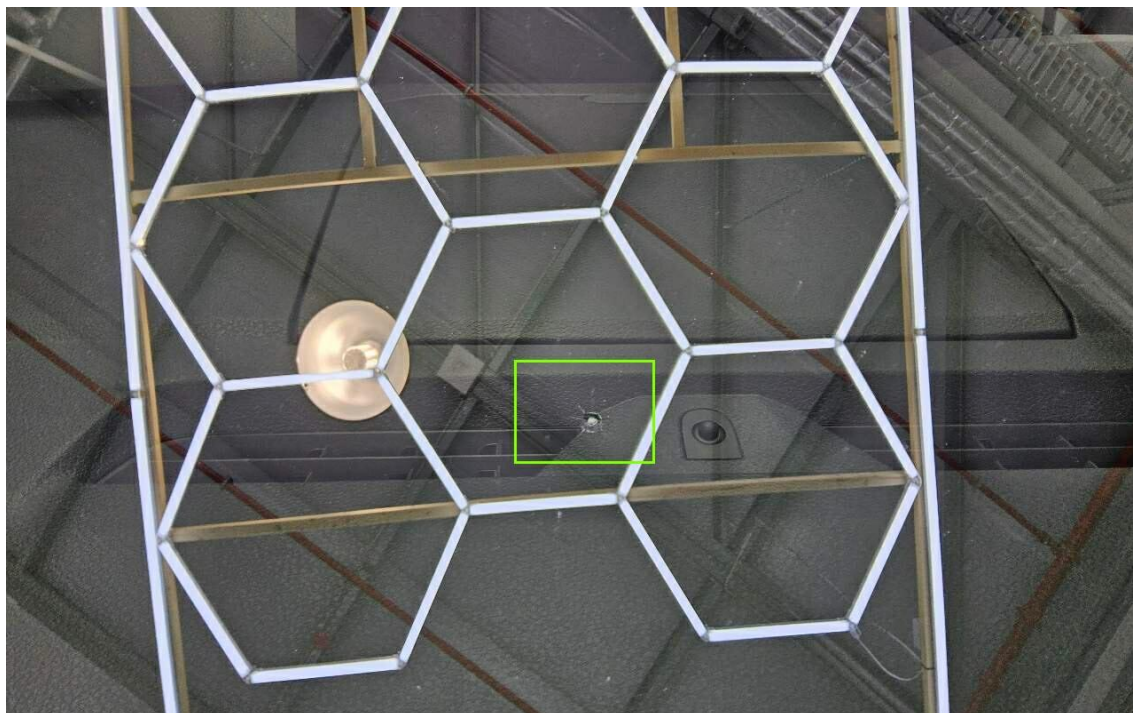

Bild 13 : Stoßfänger vorne zerkratzt

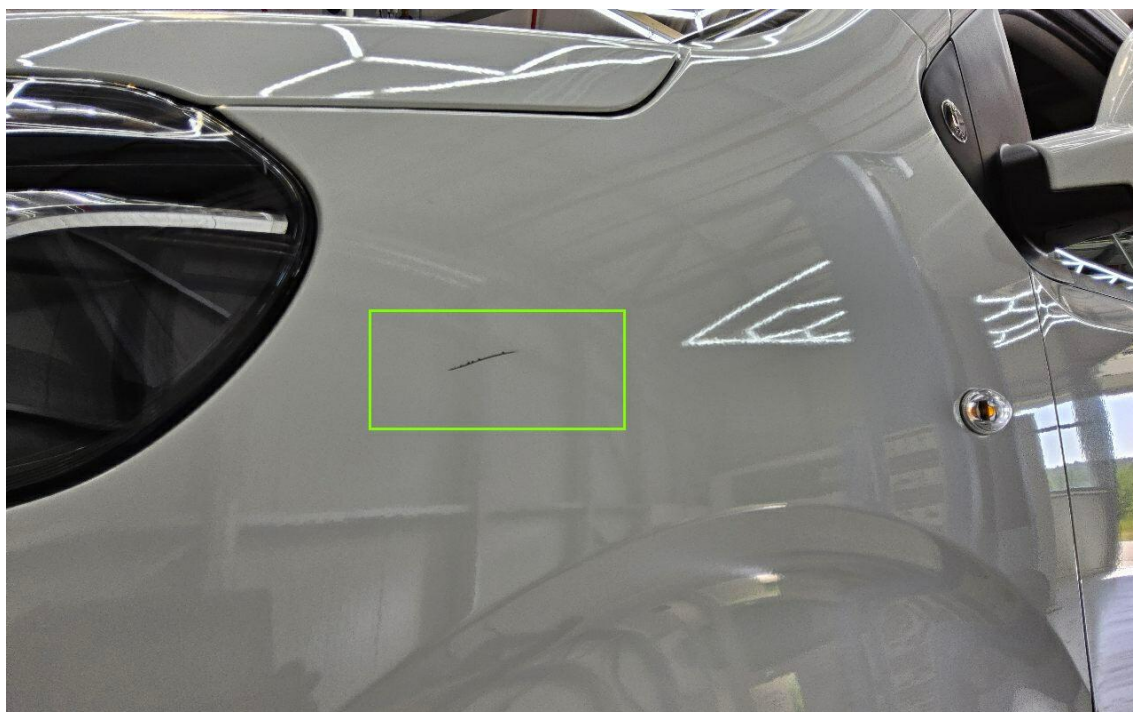

Bild 14 : Stoßfänger vorne zerkratzt

Duplikat



Bild 15 : Streifschaden rechte Seite



Bild 16 : Streifschaden rechte Seite

Duplikat

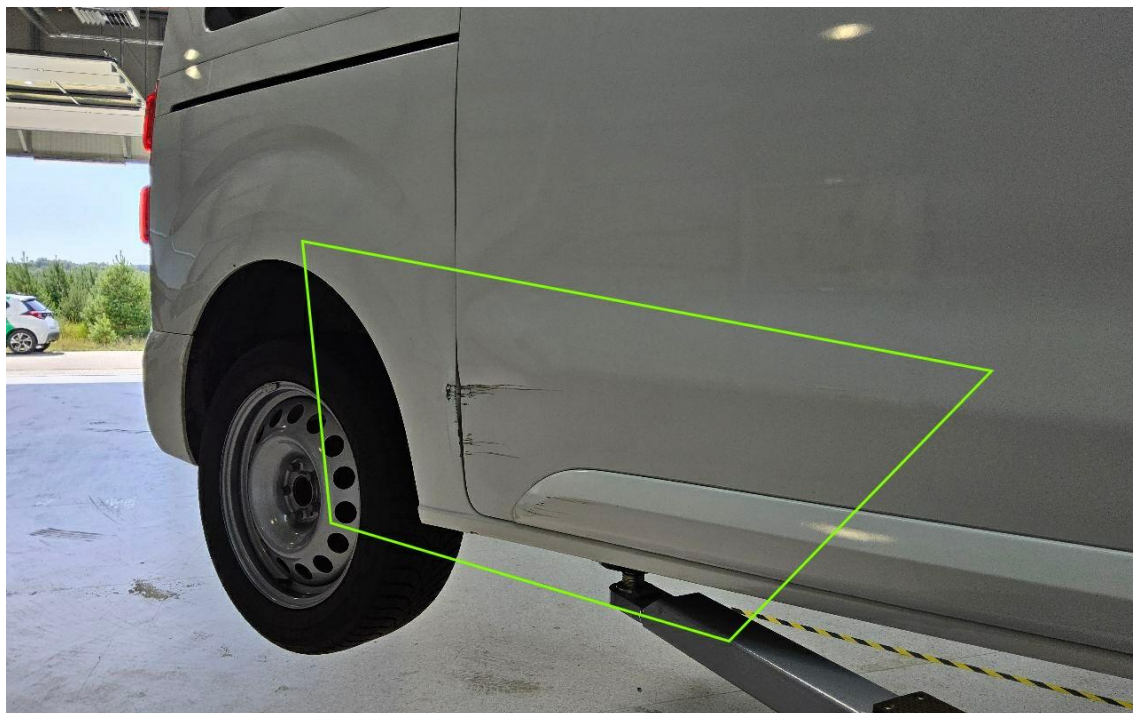

Bild 17 : Streifschaden rechte Seite

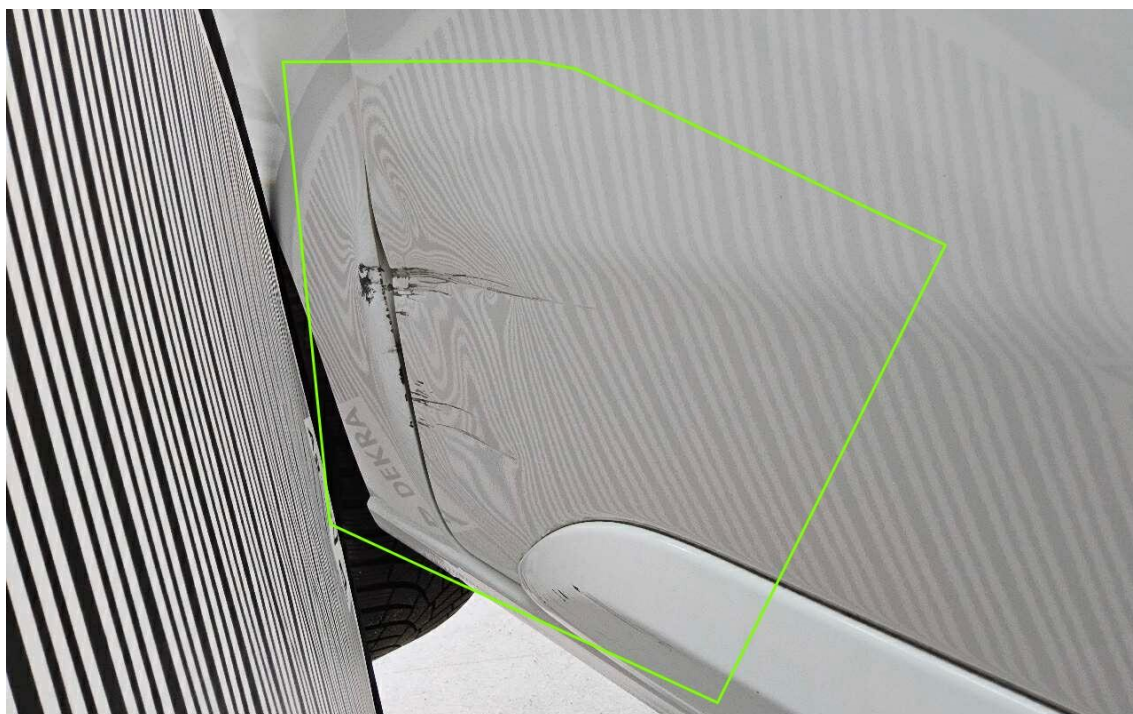

Bild 18 : Streifschaden rechte Seite

Duplikat



Bild 19 : Bremse stark korrodiert Unwucht bei Probefahrt



Bild 20 : Ölverlust am Motor und Getriebe