

Duplikat

DEKRA Automobil GmbH  
Otto-Hahn-Str. 5, 19061 Schwerin

Toyota Kreditbank GmbH  
Toyota Allee 5  
50858 Köln-Marsdorf

DEKRA Automobil GmbH  
Niederlassung Schwerin  
Otto-Hahn-Str. 5  
19061 Schwerin  
Telefon 0385 / 64480-0  
Fax 0385 / 64480-901  
E-Mail schwerin.automobil@dekra.com



Ansprechpartner:  
Christian Biermann  
Tel. direkt 0385 64480-0

## Zustandsbericht / Minderwertgutachten

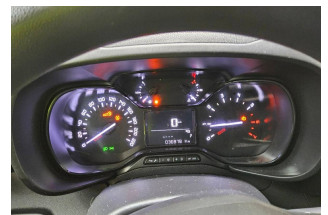
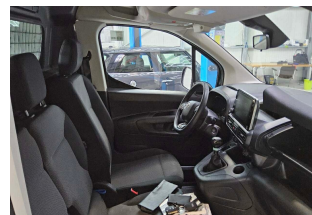
**Kennzeichen**
**NI GK76**
**FIN**
**YAREFYHT2GJ977697**

### Vorgang

Kunden-Nr.  
Auftraggeber  
Ihr Auftrag vom  
Besichtigung

0210003742

Toyota Kreditbank GmbH, Toyota Allee 5, 50858 Köln-Marsdorf  
02.06.2025, elektronisch.

02.06.2025, 10:00 Uhr, durch Herrn Christian Biermann bei Fehrenkötter Transport & Logistik GmbH, Flughafenstr. 1, 19370 Parchim ohne Anwesenheit einer bevollmächtigten Person.

Bewertet auf  
Betrifft

02.06.2025  
Eigen-Nr. 3048117618

### Zusammenfassung

Reparaturkosten / fehlende Teile gesamt

mit MwSt.  
ohne MwSt.

9.563,00 EUR  
8.036,13 EUR

Minderwerte aus Rep.-kosten / Fehlteilen

mit MwSt.  
ohne MwSt.

-9.563,00 EUR  
-8.036,13 EUR

Duplikat

## Bemerkungen

Bei der Lackschichtdickenmessung wurden bei mindestens drei Messungen pro Bauteil Lackschichtdicken von 79 µm bis 114 µm festgestellt.

Es wurde eine optische Überprüfung auf Vorschäden und eine Lackschichtdickenmessung vorgenommen. Die augenscheinliche Überprüfung sowie die Lackschichtdickenmessung ergaben keine Hinweise auf Nachlackierungen, Instandsetzungsarbeiten oder reparierte Vorschäden.

Hinweis: Schimmelbefall im Fahrzeuginnenraum. Das Fahrzeug / Objekt war zum Zeitpunkt der Besichtigung nicht gereinigt, wodurch es nur in eingeschränktem Umfang in Augenschein genommen werden konnte. Das Fahrzeug / Objekt wurde auf einer Hebebühne von unten besichtigt. Bei der Besichtigung konnte keine Fahrprobe durchgeführt werden aufgrund leeren Kühlmittelbehälters. Folglich sind Mängel bzw. Schäden, die nur bei einer Fahrprobe feststellbar sind, nicht berücksichtigt.

Für die Bearbeitung des Vorganges standen folgende Unterlagen zur Verfügung: - Aktenauszug

Prüfposition/en: Schadenerweiterung nach Diagnose nicht auszuschließen.

2 Hauptschlüssel vorgelegt.

## Fahrzeugdaten

Erstzulassung	29.03.2022	Letzte Zulassung	29.03.2022
Fahrzeugart	Transporter	Hersteller	TOYOTA
Typ / Verkaufsbez.	Proace City L1 1,5-l D-4D	Aufbauart	Transporter
	S&S Meister		
Türen	3	Sitzplätze	3
Fahrzeug-Ident.-Nr.	YAREFYHT2GJ977697	Maße Länge/Breite/Höhe	4403 / 1848 / 1796 (mm)
Achsen / angetr. Achsen	2 / 1	Radstand (mm)	2785
zul. Gesamtmasse	2040 kg	HSN / TSN	5013 / AOL
Schlüssel-Nr.	20503318	Km-Stand abgelesen	36878
Energiequelle / Kraftstoff	Diesel	Zylinderanzahl	4 / Reihenmotor
Leistung (kW)	75	Hubraum (ccm)	1499
Schadstoffklasse:	EURO6;WLTP;AQ;PI/CI;	Antriebsart	Frontantrieb
	N1 II		
Getriebe / Gänge	Schaltgetriebe / 6	Felgen	Stahl mit Radzierblende
Farbe	Weiß / Uni	Polster / Farbe	Stoff / Anthrazit
	Es wird unterstellt, dass die Gesamtleistung dem abgelesenen Km-Stand entspricht.		

## Räder / Reifen

Achse	Reifenbezeichnung	Hersteller/Typ	Art	Profiltiefe
1 links	205 / 60 R 16	Michelin / Energysaver	S / O	5 mm
	96 H Freitext			
rechts	205 / 60 R 16	Michelin / Energysaver	S / O	5 mm
	96 H Freitext			
2 links	205 / 60 R 16	Michelin / Energysaver	S / O	5 mm
	96 H Freitext			
rechts	205 / 60 R 16	Michelin / Energysaver	S / O	5 mm
	96 H Freitext			

S/ Sommer; /O Original;

## Serienausstattung

Serie: ABS, Abblendlichtautomatik, Ablagen:, Ablagen:, Airbag: Frontairbags für Fahrer und Beifahrer, Antischlupfregelung (ASR), Audiobedienelemente in Lenkrad integriert, Außenspiegel elektrisch anklappbar, Außenspiegel elektrisch einstellbar, beheizbar, Berganfahr-Assistent (HAC), Brems-Assistent (BA), Bremsleuchte, dritte, Drehzahlmesser, Elektronische Bremskraftverteilung (EBD), Elektronische Stabilitätskontrolle (VSC), Fensterheber vorne, elektrisch, Fußmatte aus Kunststoff in der ersten Sitzreihe, Getriebe: 5-Gang-Getriebe, Heckflügeltüren, verglast mit beheizbaren Heckscheiben und Heckwischern, Induktionsladung für Smartphones, Kopfstützen (3), Lackierung: Uni-Lackierung, Laderaumbeleuchtung,

Duplikat

Nebelscheinwerfer, Notrufassistent eCall, Paket: Comfort-Paket Doppelbeifahrersitz, Parkbremse elektrisch, Parksensoren vorne und hinten, Polster: Stoff, Radio: Digitalradio DAB, Radio: Multimedia-Audiosystem Toyota ProTouch, Regensensor, Reifendruck-Warnsystem (TPWS), Räder: Stahlfelgen 16 Zoll mit Bereifung 205/60 R16 96H, Schiebetür rechts, geschlossen, Sitze: Beifahrerdoppelsitzbank, Sitze: Beifahrersitz faltbar, Steckdosen 12 V, Tagfahrlicht, Toter-Winkel-Warner, Toyota Smart Cargo Durchladesystem, Trennwand geschlossen mit Fenster, Verzurrrösen 10) im Laderaum, Wegfahrsperre, Zentralverriegelung mit Funkfernbedienung

## Allgemeinzustand und Wartung

Abgesehen von den beschriebenen Schäden/Mängeln weist das Fahrzeug/Objekt einen, bezogen auf Alter und Nutzung, üblichen Gesamtzustand auf.

Wartungsnachweis: fehlt

## Nicht akzeptierter Zustand / Ausstehende Reparaturen

Bezeichnung des Schadens / Rep.-Weg	Rep.Kost brutto	Anrechnung	Minderwert in EUR brutto	netto
1. Servicehistorie nicht nachvollziehbar Service durchführen, erneuern	450	voll	-450	-378,15
2. Fahrzeuginnenraum verschmutzt Schimmelbefall, reinigen (Bild 8, 9)	500	voll	-500	-420,17
3. Dach mehrfach ausgebeult, drücken (Bild 10, 11, 12)	400	voll	-400	-336,13
4. Kühlmittelstand leer, prüfen und Befund festlegen, Schadenerweiterung möglich (Bild 13)	150	voll	-150	-126,05
5. Streifschaden vorne Links, prüfen und Befund festlegen, Schadenerweiterung möglich (Bild 14, 15, 16)	1.956	voll	-1.956	-1.643,70
6. Aufsetzschaden rechte Seite, prüfen und Befund festlegen, Schadenerweiterung möglich (Bild 17, 18, 19)	2.611	voll	-2.611	-2.194,12
7. Bremse verschlissen und stark korrodiert, erneuern	1.280	voll	-1.280	-1.075,63
8. Seitenwand hinten links oberhalb mehrfach ausgebeult, instandsetzen (Bild 20, 21, 22)	1.906	voll	-1.906	-1.601,68
9. Reifendruckkontrolle aktiv Mehrkosten möglich, prüfen und Befund festlegen, Schadenerweiterung möglich	100	voll	-100	-84,03
10. Motorkontrolle aktiv, prüfen und Befund festlegen, Schadenerweiterung möglich	150	voll	-150	-126,05
<b>Rep.Kosten insgesamt / Minderwert</b>	<b>9.503</b>		<b>-9.503</b>	<b>-7.985,71</b>

## Akzeptierter Zustand / Gebrauchsspuren

Folgende Schäden sind in Anbetracht des Alters, der Laufleistung und dem Einsatzzweck als Gebrauchsspur einzustufen.

### Bezeichnung des Schadens

Unterbodenverkleidung Aufsetzspuren,  
Seitenwand hinten rechts oberhalb ausgebeult,  
Stoßfänger hinten zerkratzt,

Duplikat

**Fehlende Teile**

	Kosten brutto	Anrechnung	Minderwert in EUR brutto	netto
1. Serviceheft	60	voll	-60	-50,42
<b>fehlende Teile insgesamt / Minderwert</b>	<b>60</b>		<b>-60</b>	<b>-50,42</b>

**Hinweise**

Alle Beträge (ausgenommen eines evtl. aufgeführten merkantilen Minderwertes) beinhalten die gesetzliche Mehrwertsteuer. Minderwerte sind brutto und netto ausgewiesen.

Alle systemseitig ermittelten Werte können Auf- oder Abrundungen enthalten.

Der Sachverständige  
Christian Biermann

Im Rahmen einer Weitergabe oder Veröffentlichung dieses Dokuments, sind die allgemein gültigen datenschutzrechtlichen Grundsätze, insbesondere hinsichtlich der Anonymisierung personenbezogener Daten, zwingend einzuhalten.

Dieses Dokument wurde elektronisch gefertigt und ist auch ohne Unterschrift gültig.

Duplikat

DEKRA Automobil GmbH Niederlassung Schwerin 19061 Schwerin Otto-Hahn-Str. 5  
Tel.: 0385 / 64480-0 Fax: 0385 / 64480-901

G U T A C H T E N / K A L K U L A T I O N NR 2140 04.06.2025

FABRIKAT	TOYOTA	PROACE CITY	MEISTER TYP-CODE 70 PC 39
AUSSTATTG	GESCHWINDIGK LESUNG REGENSENSOR F-HEBER FAHR IMPULSG NEBELSCHEINWERFER BEIFAHRERSITZBANK BLINDSPOT MONITORING REIFEN 205/60 R16..H	FAHRERSITZ HOEHENVER TRENNWAND MIT FENST F-HEBER BEIF IMPULSG TAGFAHRLICHT RADIOBETAET AM LENKR 1499CCM 55KW RADSTAND 2785MM	LORDOSENST FAHRERS KLIMAAANLAGE A-SPIEGEL ELEK VERST BEIFAHRERAIRBAG EINPARKHILFE V/H 5-GANG GETRIEBE KASTENWAGEN

A R B E I T S L O H N ZEITBASIS 10 AW=1 STD PREIS =150.00 EUR/STD

ARB.POS.NR/ LEIT-NR	INSTANDSETZUNGS-/EINZEL-/VERBUNDARBEITEN	AW	ARB.- PREIS
KN	STOSSFAENGER V AUS-/EINBAUEN	6.0	90.00
531041A)	BEIDE RADHAUSSCHALE V AUS-/EINBAUEN	2.0	30.00
531011)	KOTFLUEGEL V L ERSETZEN	15.0	225.00
	UMFASST: KOTFLUEGEL UND SCHEINWERFER AUS-/EINBAUEN ANBAUTEILE UMRUESTEN UMFASST NICHT: STOSSFAENGER V AUS-/EINB UND SCHEINWERFER EINSTELLEN		
KN	SCHEINWERFER EINSTELLEN	2.0	30.00
1000	FEHLERCODE AUSLESEN NACH REP.	4.0*	60.00
1000	BORDNETZ LADEN BEIM AUSLESEN	2.0*	30.00

L A C K I E R U N G (SYSTEM AZT)

LEIT-NR	ARBEITSGANG - MONT-TEILE AUSGEBAUT	AW	
0741	KOTFLUEGEL V L	9.0	
0281	STOSSFAENGER V	12.0	
	LACKIER-ZEITKOSTEN	AW	ARB.- PREIS
	FAKTOR 175.00 EUR/STD		
	LACKIERZEIT	21.0	
	VORBE. HPT-ARB. KUNSTSTOFF-LACK.	6.0	
	VORBE. VERB-ARB. METALL-LACK.	6.0	
	VORBE. FARBE ANMISCHEN	2.0	
	VORBE. FARBMUSTER	2.0	
	GESAMT-LACKIERZEIT 10 AW/STD :	37.0	647.50
	LACKIER-MATERIALKOSTEN		PREIS
	NEUTEILLACKIERUNG		56.51
	REPARATURLACKIERUNG K3		71.20
	MAT-KONST. HPT-ARB. KUNSTSTOFF-LACK.		50.70
	MAT-KONST. VERB-ARB. METALL-LACK.		24.20
	MAT-KONST. FARBMUSTER		5.20
	SYSTEM AUDATEX	BLATT	1

Duplikat

GUTACHTEN / KALKULATION NR 2140 04.06.2025

ERSATZTEILE PREISSTAND : 19.05.2025 / 01

LEIT-NR	BEZEICHNUNG	TEILE-NR	PREIS
0741	KOTFLUEGEL V L	SU001 A9730	312.66

## SONSTIGES

LEIT-NR	BEZEICHNUNG	PREIS
1000	KLEIN.-VERBRAUCHSMAT	10.00*

## SCHLUSSKALKULATION EUR EUR

ARBEITSLOHN	ZEITBASIS 10 AW = 1 STD	
GESAMT	31.0 AW X 150.00 EUR/STD	465.00
GESAMTSUMME ARBEITSLOHN		465.00

NEBENKOSTEN		
SUMME SONSTIGES	10.00	
GESAMTSUMME NEBENKOSTEN		10.00

LACKIERUNG		
ARBEITSKOSTEN	647.50	
MATERIALKOSTEN	207.81	
GESAMTSUMME LACKIERUNG		855.31

ERSATZTEILE	312.66	
GESAMTSUMME ERSATZTEILE		312.66

REPARATURKOSTEN OHNE MWST.	1 642.97	
MWST 19.00 %		312.16

REPARATURKOSTEN MIT MWST.	1 955.13	
---------------------------	----------	--

## ERLAEUTERUNGEN:

E-TEILE-PREISE=UPE D HERST/IMPORT \* = ANWENDERANGABEN  
E-TEILE-NR NICHT UNBEDINGT BST-NR KN = KEINE ERSATZTEIL-/ARB-POS-NR  
)=ZEITANTEILE IN ANDERER POS ENTH ZAX=ZEITERHEBUNG DURCH AUDATEX  
(C) ALLE RECHTE AN DER LACK-KALKULATION SIND DER AZT AUTOMOTIVE GMBH  
VORBEHALTEN

Duplikat

DEKRA Automobil GmbH Niederlassung Schwerin 19061 Schwerin Otto-Hahn-Str. 5  
Tel.: 0385 / 64480-0 Fax: 0385 / 64480-901

G U T A C H T E N / K A L K U L A T I O N NR 2141 04.06.2025

FABRIKAT	TOYOTA	PROACE CITY	MEISTER TYP-CODE 70 PC 39
AUSSTATTG	GESCHWINDIGK LESUNG REGENSENSOR F-HEBER FAHR IMPULSG NEBELSCHEINWERFER BEIFAHRERSITZBANK BLINDSPOT MONITORING REIFEN 205/60 R16..H KASTENWAGEN	FAHRERSITZ HOEHENVER TRENNWAND MIT FENST F-HEBER BEIF IMPULSG TAGFAHRLICHT RADIOBETAET AM LENKR 1499CCM 55KW SCHIEBETUER R	LORDOSENST FAHRERS KLIMAAANLAGE A-SPIEGEL ELEK VERST BEIFAHRERAIRBAG EINPARKHILFE V/H 5-GANG GETRIEBE RADSTAND 2785MM

A R B E I T S L O H N	ZEITBASIS 10 AW=1 STD	PREIS =150.00	EUR/STD
ARB.POS.NR/ LEIT-NR	INSTANDSETZUNGS-/EINZEL-/VERBUNDARBEITEN	AW	ARB.- PREIS
KN	VERKLEIDUNG SCHIEBETUER R AUS-/EINBAUEN	2.0	30.00
KN	ABDICHTFOLIE SCHIEBETUER R AUS-/EINBAUEN	2.0	30.00
KN	ZIERL SEITENWAND H R AUS-/EINBAUEN	2.0	30.00
672201	AUSSENGRIFF SCHIEBETUER R AUS-/EINBAUEN	5.0	75.00
1782	SCHIEBETUER R INSTANDSETZEN	15.0*	225.00
2142	TUERSCHWELLER R INSTANDSETZEN	25.0*	375.00
1000	BATTERIE AB U. ANKLEMMEN	2.0*	30.00
1000	RUESTZEIT AUSSENAUS BEULSYSTEM	6.0*	90.00
1000	FEHLERCODE AUSLESEN NACH REP.	4.0*	60.00
1000	BORDNETZ LADEN BEIM AUSLESEN	2.0*	30.00

## L A C K I E R U N G (SYSTEM AZT)

LEIT-NR	ARBEITSGANG - MONT-TEILE AUSGEBAUT	AW	
1782	SCHIEBETUER R REPARATURLACK ST III	20.0	
2142	TUERSCHWELLER R REPARATURLACK ST III	10.0	
	LACKIER-ZEITKOSTEN	AW	ARB.- PREIS
	FAKTOR 175.00 EUR/STD		
	LACKIERZEIT	30.0	
	VORBE. METALL-LACKIERUNG	13.0	
	VORBE. FARBE ANMISCHEN	2.0	
	VORBE. FARBMUSTER	2.0	
	GESAMT-LACKIERZEIT 10 AW/STD :	47.0	822.50
	LACKIER-MATERIALKOSTEN		PREIS
	REPARATURLACKIERUNG		179.02
	MAT-KONST. METALL-LACKIERUNG		54.40
	MAT-KONST. FARBMUSTER		5.20
	SYSTEM AUDATEX	BLATT	1

Duplikat

GUTACHTEN / KALKULATION NR 2141 04.06.2025

ERSATZTEILE PREISSTAND : 19.05.2025 / 01

LEIT-NR	BEZEICHNUNG	TEILE-NR	PREIS
1982	ZIERL U TUER H R	SU001 B0095	121.73
2024	FOLIE SCHIEBETUER R	;SU001 B0090	25.66

## SONSTIGES

LEIT-NR	BEZEICHNUNG	PREIS
1000	KLEIN.-VERBRAUCHSMAT	10.00*

## SCHLUSSKALKULATION EUR EUR

ARBEITSLOHN	ZEITBASIS	10 AW = 1 STD	
GESAMT	65.0 AW X	150.00 EUR/STD	975.00
GESAMTSUMME ARBEITSLOHN			975.00

NEBENKOSTEN			
SUMME SONSTIGES		10.00	
GESAMTSUMME NEBENKOSTEN			10.00

LACKIERUNG			
ARBEITSKOSTEN		822.50	
MATERIALKOSTEN		238.62	
GESAMTSUMME LACKIERUNG			1 061.12

ERSATZTEILE		147.39	
GESAMTSUMME ERSATZTEILE			147.39

REPARATURKOSTEN	OHNE MWST.		2 193.51
MWST 19.00 %			416.77

REPARATURKOSTEN	MIT MWST.		2 610.28
-----------------	-----------	--	----------

## ERLAEUTERUNGEN:

E-TEILE-PREISE=UPE D HERST/IMPORT

\* = ANWENDERANGABEN

E-TEILE-NR NICHT UNBEDINGT BST-NR

; = TEILE-NR NICHT GUELT ALS BST-NR

KN = KEINE ERSATZTEIL-/ARB-POS-NR

)=ZEITANTEILE IN ANDERER POS ENTH

ZAX=ZEITERHEBUNG DURCH AUDATEX

(C) ALLE RECHTE AN DER LACK-KALKULATION SIND DER AZT AUTOMOTIVE GMBH

VORBEHALTEN

SYSTEM AUDATEX

BLATT

2



Duplikat

DEKRA Automobil GmbH Niederlassung Schwerin 19061 Schwerin Otto-Hahn-Str. 5  
Tel.: 0385 / 64480-0 Fax: 0385 / 64480-901

G U T A C H T E N / K A L K U L A T I O N NR 2143 04.06.2025

FABRIKAT	TOYOTA	PROACE CITY	MEISTER TYP-CODE 70 PC 39
AUSSTATTG	GESCHWINDIGK LESUNG REGENSENSOR F-HEBER FAHR IMPULSG NEBELSCHEINWERFER BEIFAHRERSITZBANK BLINDSPOT MONITORING REIFEN 205/60 R16..H KASTENWAGEN	FAHRERSITZ HOEHENVER TRENNWAND MIT FENST F-HEBER BEIF IMPULSG TAGFAHRLICHT RADIOBETAET AM LENKR 1499CCM 55KW SCHIEBETUER R	LORDOSENST FAHRERS KLIMAAANLAGE A-SPIEGEL ELEK VERST BEIFAHRERAIRBAG EINPARKHILFE V/H 5-GANG GETRIEBE RADSTAND 2785MM

A R B E I T S L O H N	ZEITBASIS 10 AW=1 STD	PREIS =150.00	EUR/STD
ARB.POS.NR/ LEIT-NR	INSTANDSETZUNGS-/EINZEL-/VERBUNDARBEITEN	AW	ARB.- PREIS
KN	RADHAUSSCHALE H L AUS-/EINBAUEN	2.0	30.00
KN	SCHEIBENRAD H L AUS-/EINBAUEN	1.0	15.00
3481	SEITENWAND H L INSTANDSETZEN	10.0*	150.00
1000	BATTERIE AB U. ANKLEMMEN	2.0*	30.00
1000	RUESTZEIT AUSSENAUS BEULSYSTEM	6.0*	90.00
1000	FEHLERCODE AUSLESEN NACH REP.	4.0*	60.00
1000	BORDNETZ LADEN BEIM AUSLESEN	2.0*	30.00

## L A C K I E R U N G (SYSTEM AZT)

LEIT-NR	ARBEITSGANG - MONT-TEILE AUSGEBAUT	AW	
3481	SEITENWAND H L REPARATURLACK ST III	32.0	
	LACKIER-ZEITKOSTEN	AW	ARB.- PREIS
	FAKTOR 175.00 EUR/STD		
	LACKIERZEIT	32.0	
	VORBE. METALL-LACKIERUNG	13.0	
	VORBE. FARBE ANMISCHEN	2.0	
	VORBE. FARBMUSTER	2.0	
	GESAMT-LACKIERZEIT 10 AW/STD :	49.0	857.50
	LACKIER-MATERIALKOSTEN		PREIS
	REPARATURLACKIERUNG		269.57
	MAT-KONST. METALL-LACKIERUNG		54.40
	MAT-KONST. FARBMUSTER		5.20

## S O N S T I G E S

LEIT-NR	BEZEICHNUNG	PREIS
1000	KLEIN.-VERBRAUCHSMAT SYSTEM AUDATEX	10.00* BLATT 1

Duplikat

GUTACHTEN / KALKULATION NR 2143

04.06.2025

SCHLUSSKALKULATION	EUR	EUR
-----		
ARBEITSLOHN ZEITBASIS 10 AW = 1 STD		
GESAMT 27.0 AW X 150.00 EUR/STD	405.00	
GESAMTSUMME ARBEITSLOHN .....		405.00
NEBENKOSTEN		
SUMME SONSTIGES	10.00	
GESAMTSUMME NEBENKOSTEN .....		10.00
LACKIERUNG		
ARBEITSKOSTEN	857.50	
MATERIALKOSTEN	329.17	
GESAMTSUMME LACKIERUNG .....		1 186.67
REPARATURKOSTEN OHNE MWST.....		1 601.67
-----		-----
MWST 19.00 %		304.32
REPARATURKOSTEN MIT MWST.....		1 905.99

## ERLAEUTERUNGEN:

E-TEILE-PREISE=UPE D HERST/IMPORT

KN = KEINE ERSATZTEIL-/ARB-POS-NR

)=ZEITANTEILE IN ANDERER POS ENTH

(C) ALLE RECHTE AN DER LACK-KALKULATION SIND DER AZT AUTOMOTIVE GMBH

VORBEHALTEN

\* = ANWENDERANGABEN

E-TEILE-NR NICHT UNBEDINGT BEST-NR

ZAX=ZEITERHEBUNG DURCH AUDATEX

SYSTEM AUDATEX

BLATT

2

Duplikat



Bild 1 : Fahrzeug diagonal vorn links



Bild 2 : Fahrzeug diagonal hinten rechts



Duplikat



Bild 3 : Fahrzeuginnenraum durch die Beifahrertür



Bild 4 : Kombiinstrument (betriebsbereit) mit Km-Stand

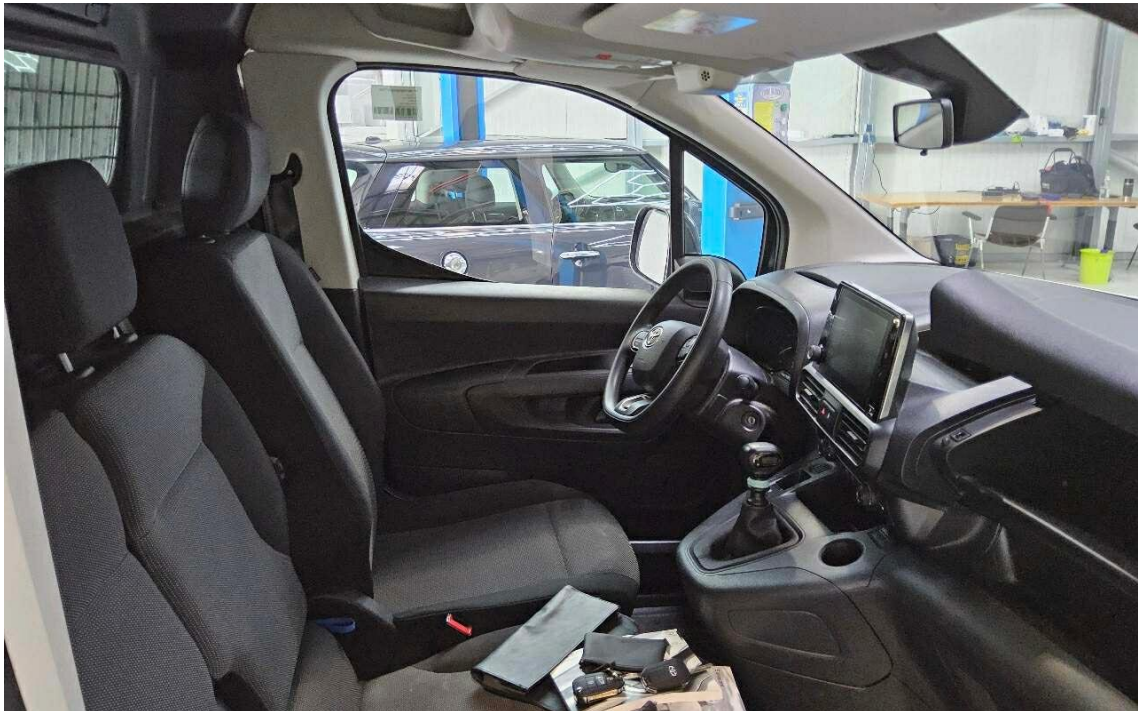

Duplikat



Bild 5 : Schlüssel, Servicenachweis / Serviceheft (letzter Eintrag)



Bild 6 : Laderaum Heckansicht

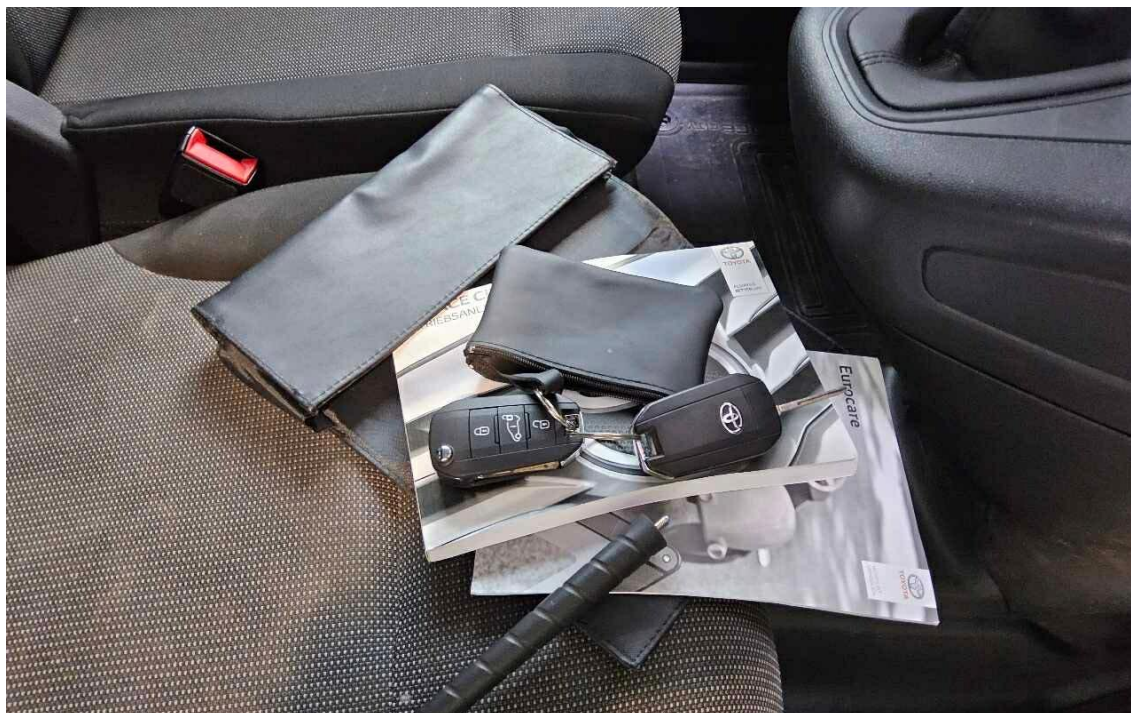

Duplikat



Bild 7 : Laderaum Seitenansicht



Bild 8 : Fahrzeuginnenraum verschmutzt Schimmelbefall



Duplikat

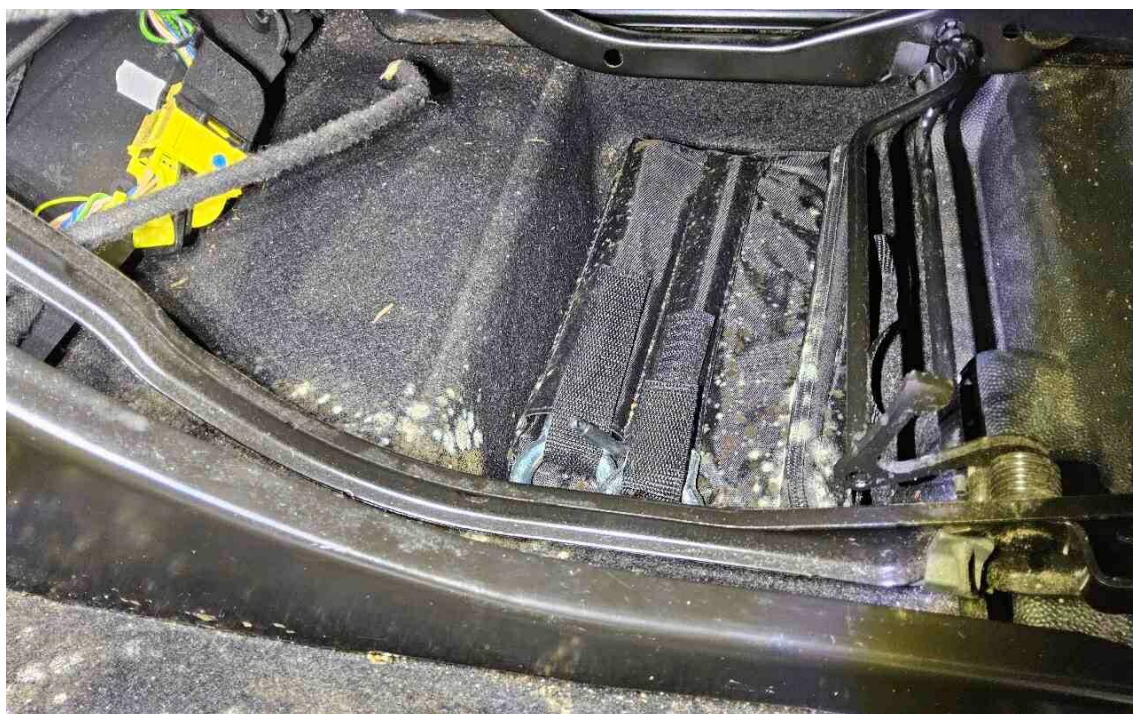

Bild 9 : Fahrzeuginnenraum verschmutzt Schimmelbefall



Bild 10 : Dach mehrfach ausgebeult

Duplikat

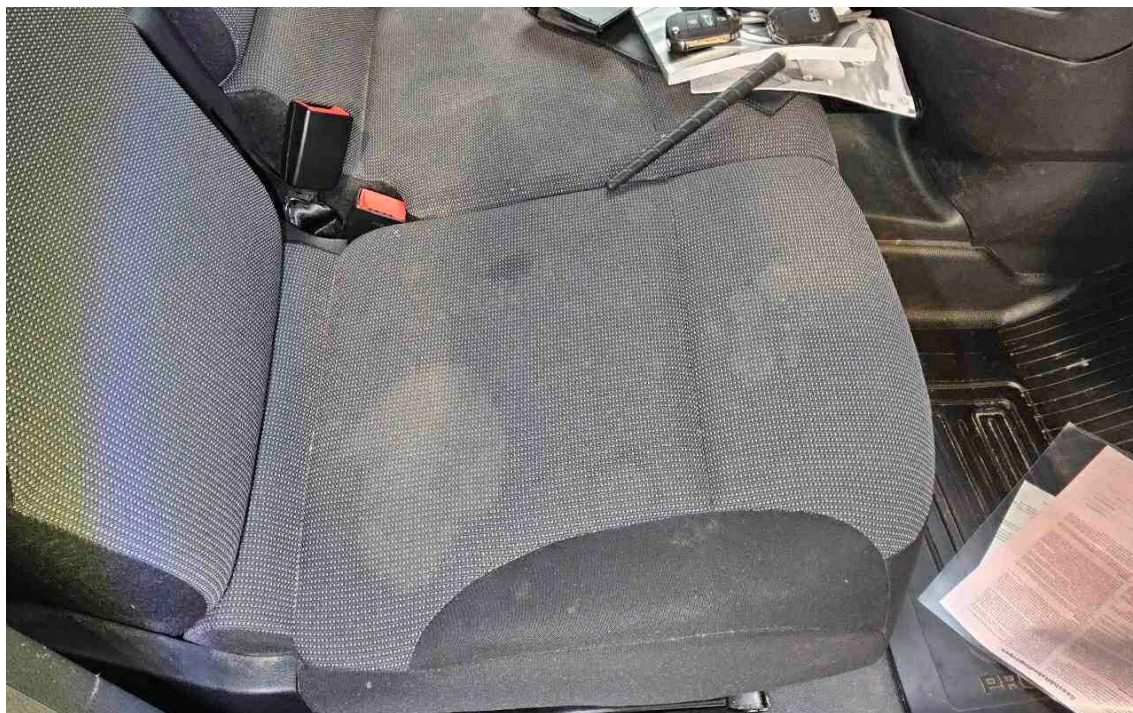

Bild 11 : Dach mehrfach ausgebeult

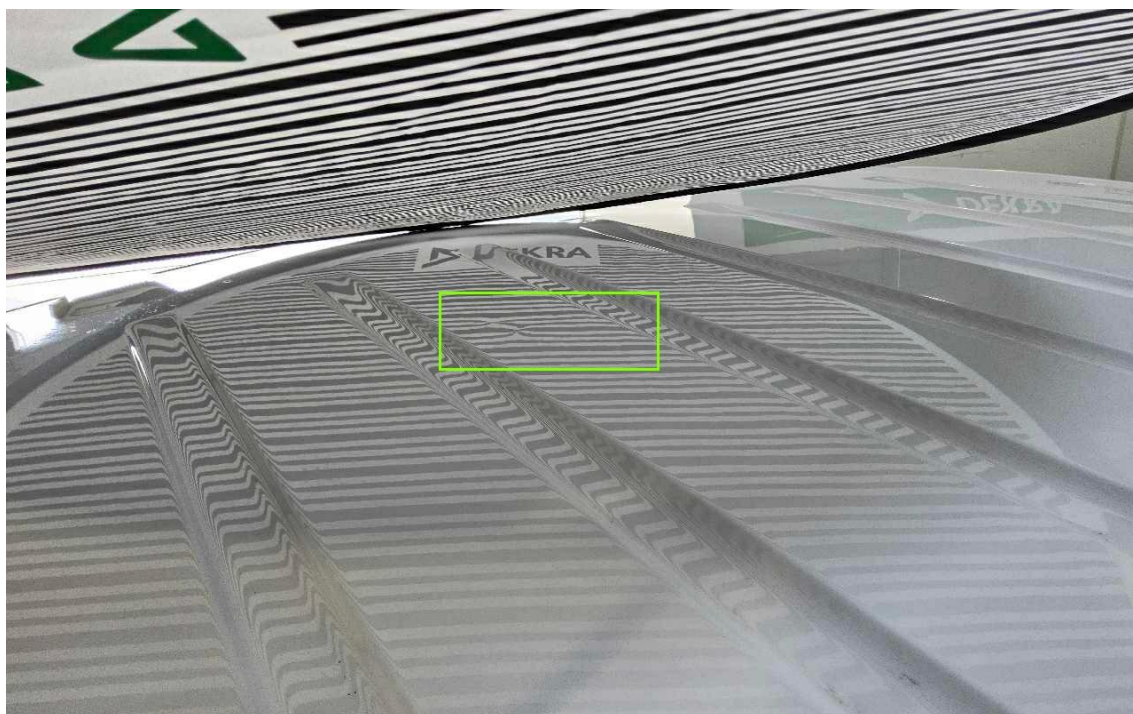

Bild 12 : Dach mehrfach ausgebeult

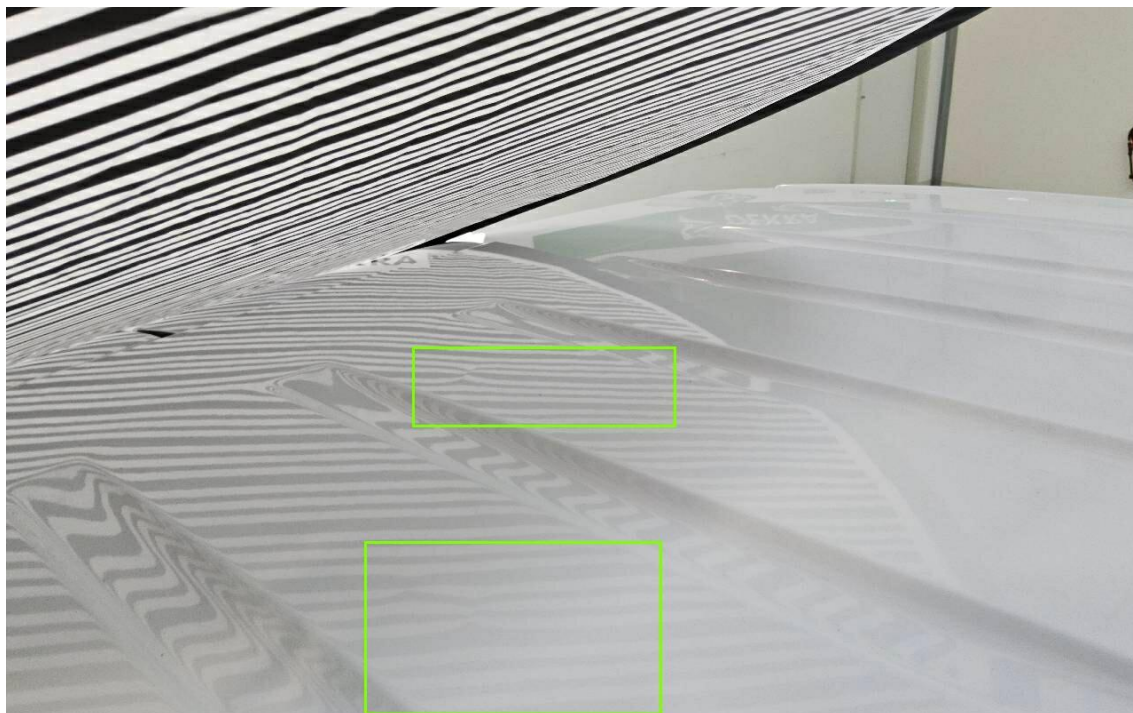

Duplikat

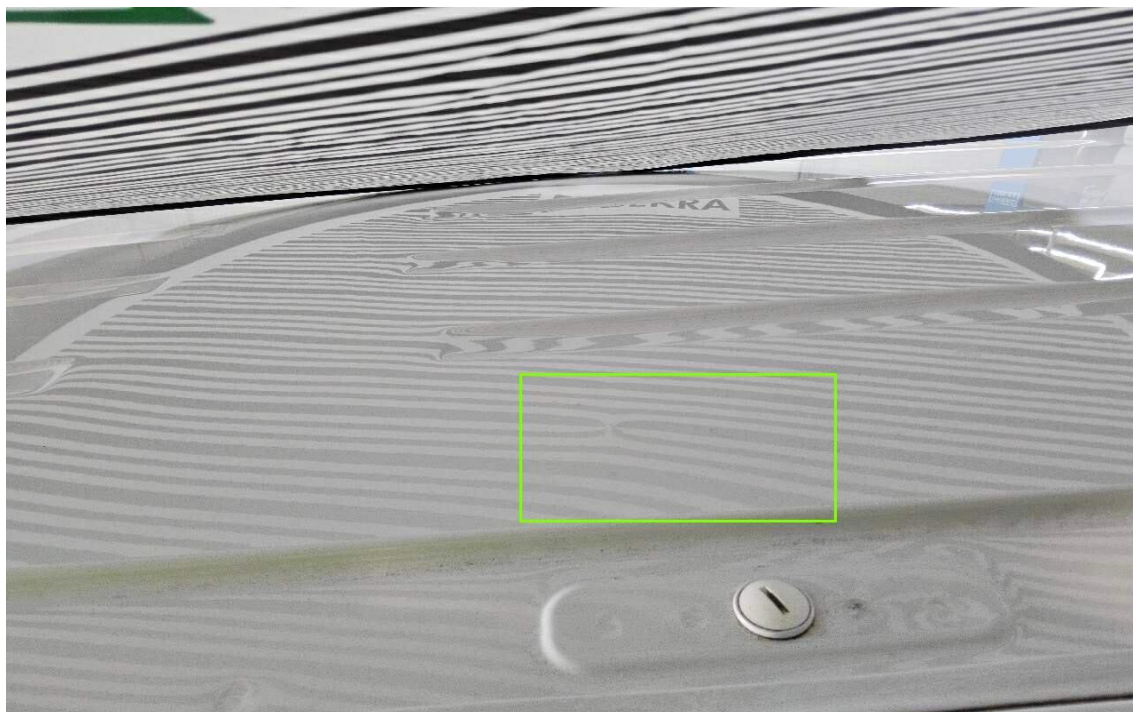

Bild 13 : Kühlmittelstand leer



Bild 14 : Streifschaden vorne Links

Duplikat

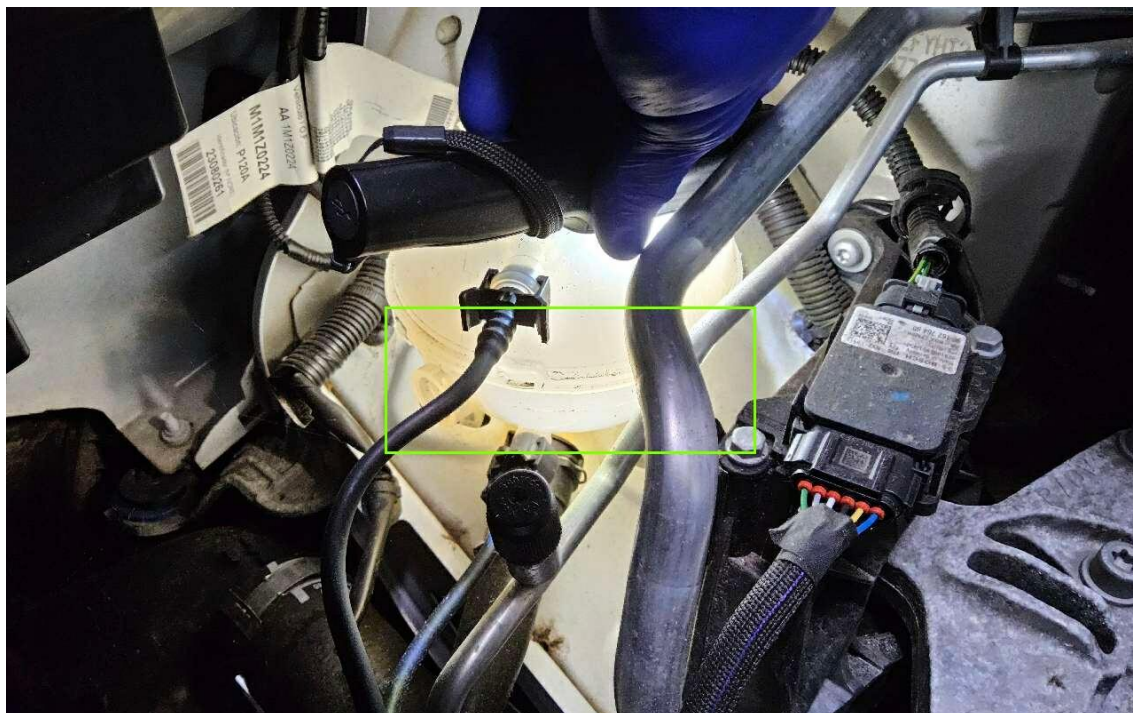

Bild 15 : Streifschaden vorne Links



Bild 16 : Streifschaden vorne Links

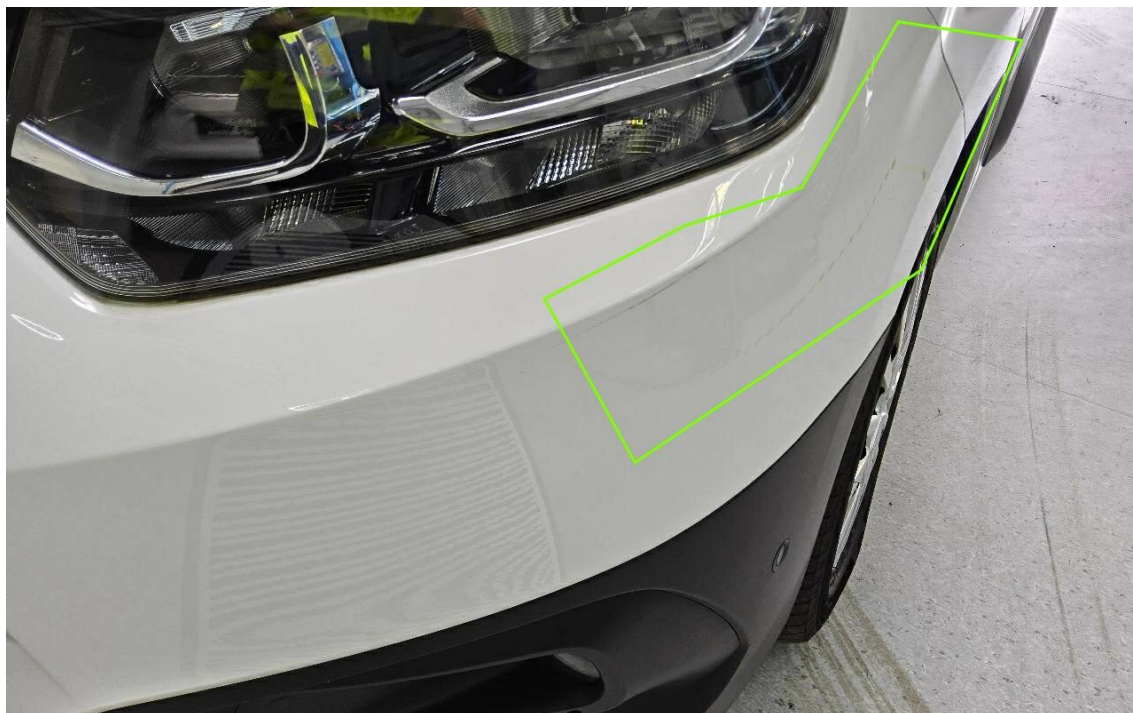

Duplikat

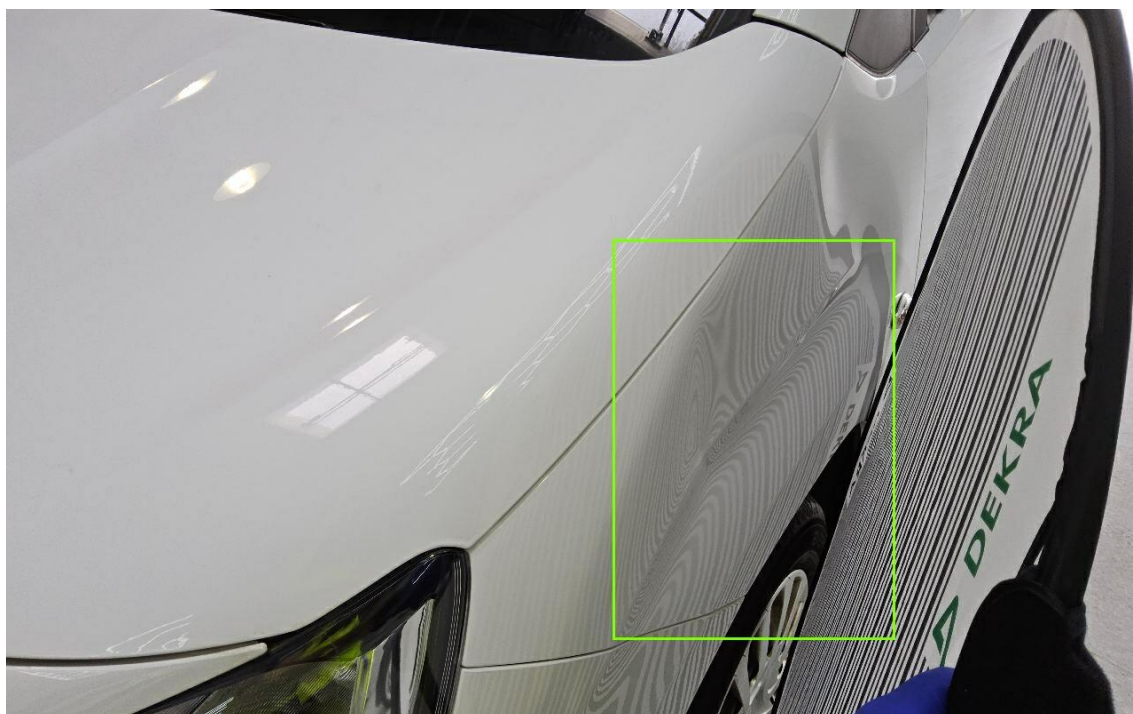

Bild 17 : Aufsetzschaden rechte Seite



Bild 18 : Aufsetzschaden rechte Seite

Duplikat

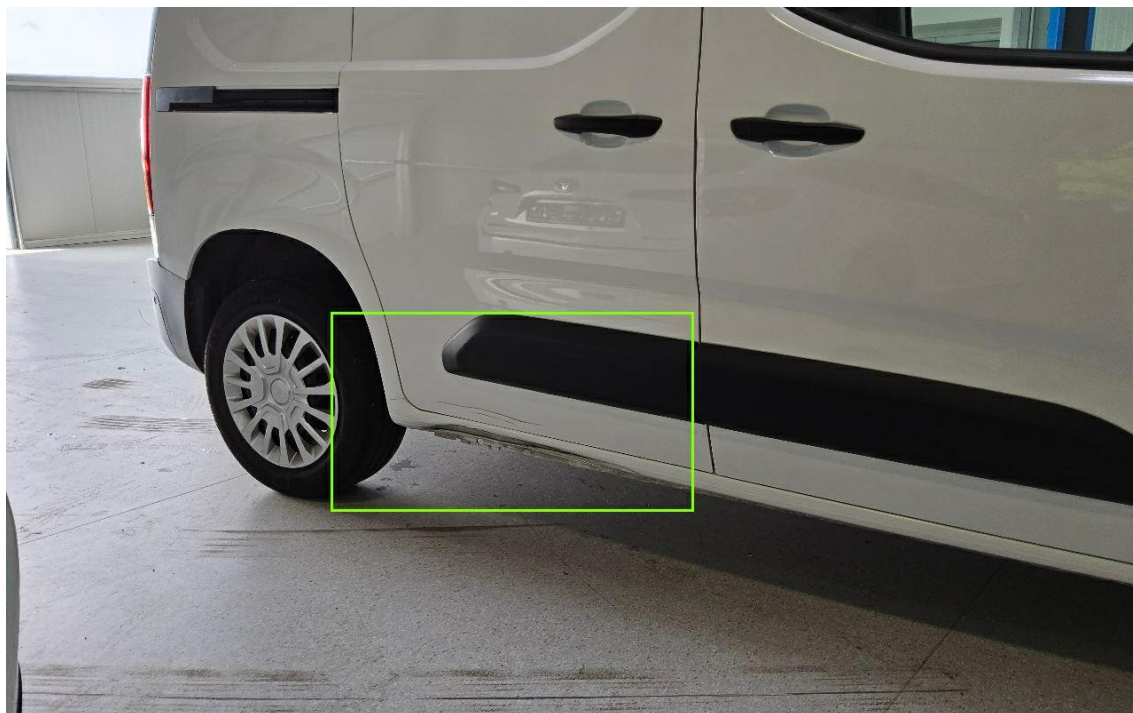

Bild 19 : Aufsetzschaden rechte Seite



Bild 20 : Seitenwand hinten links oberhalb mehrfach ausgebeult

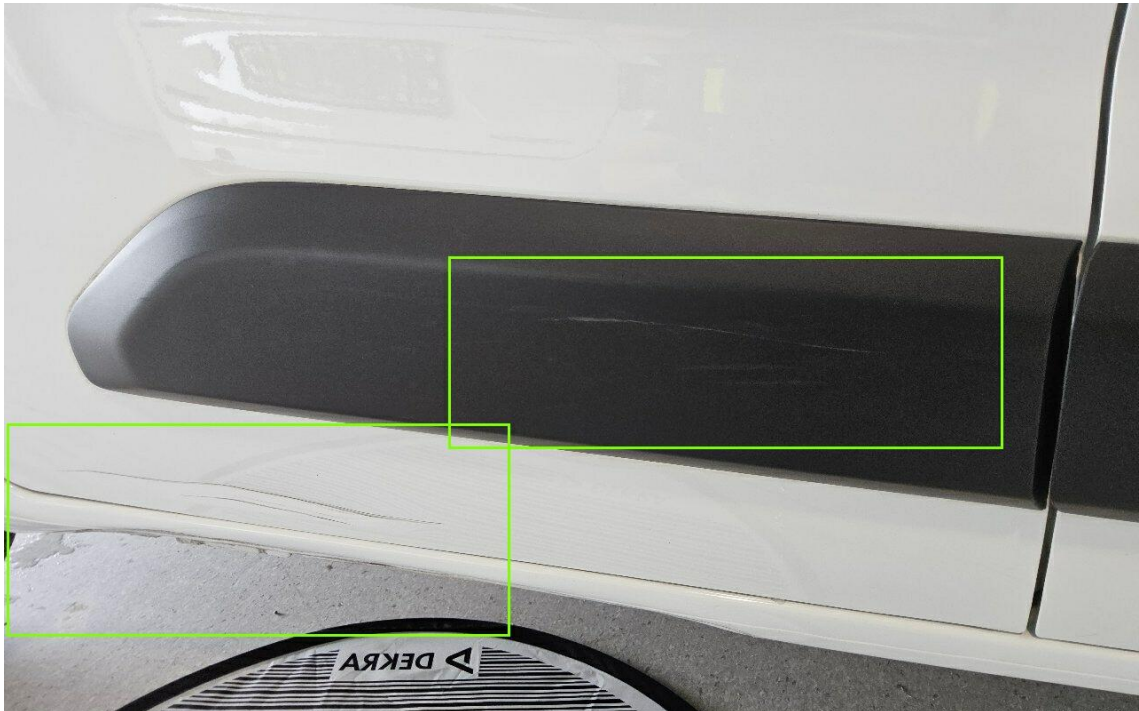

Duplikat

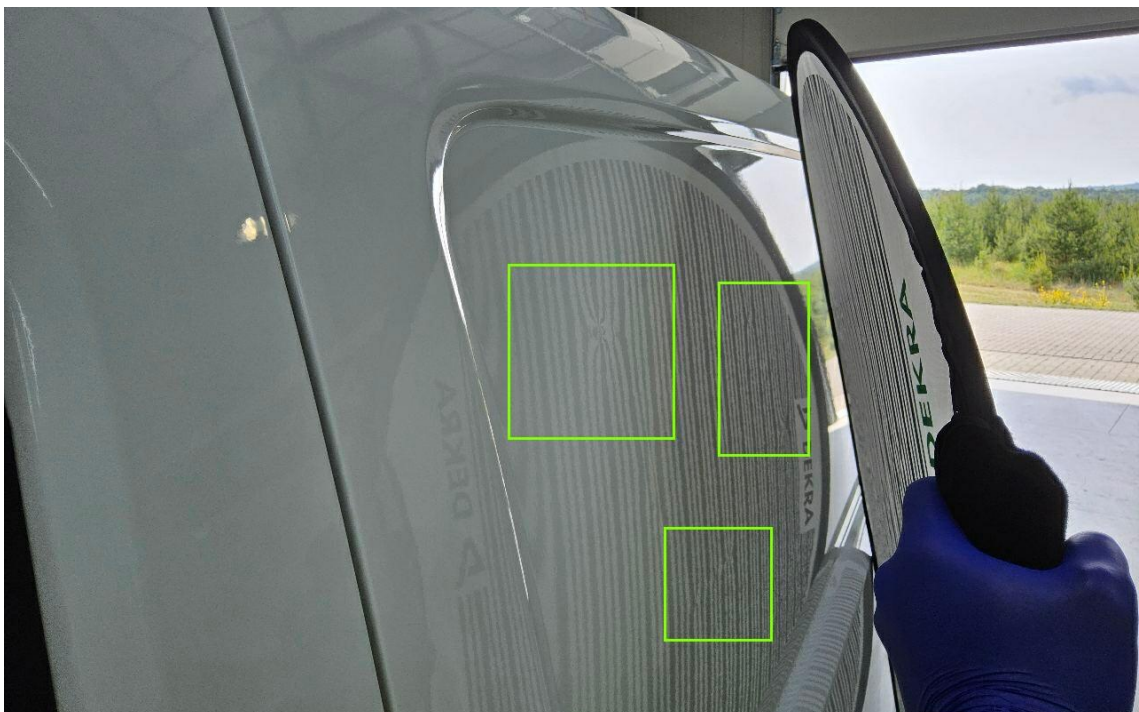
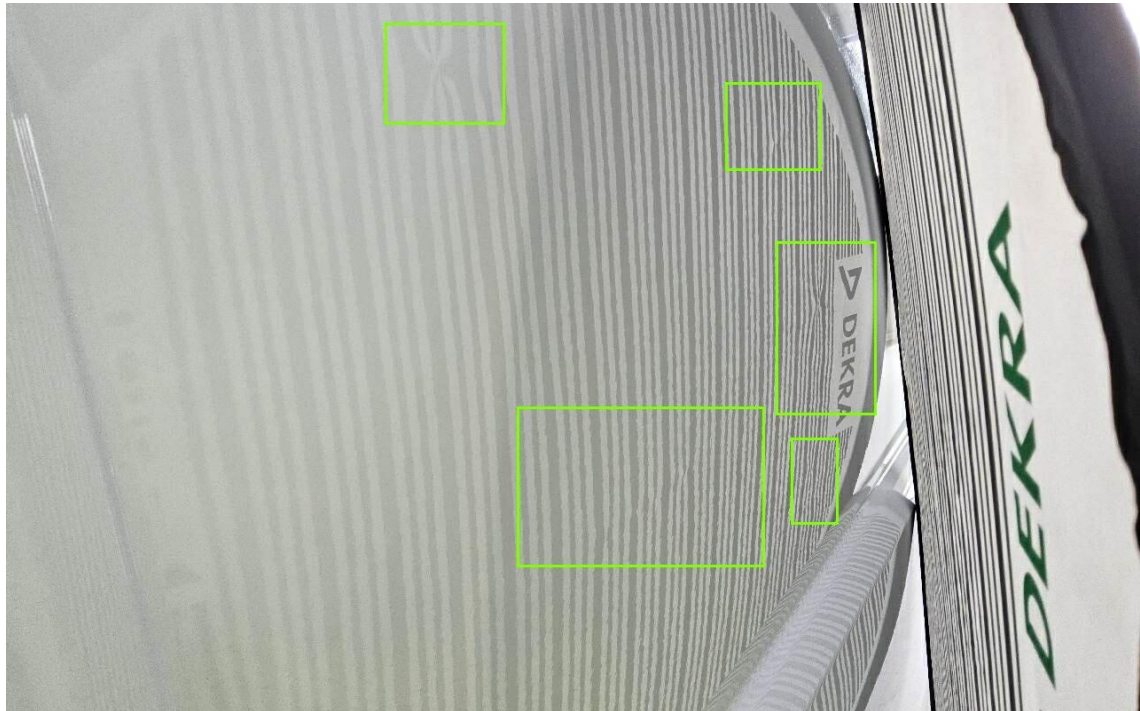

Bild 21 : Seitenwand hinten links oberhalb mehrfach ausgebeult

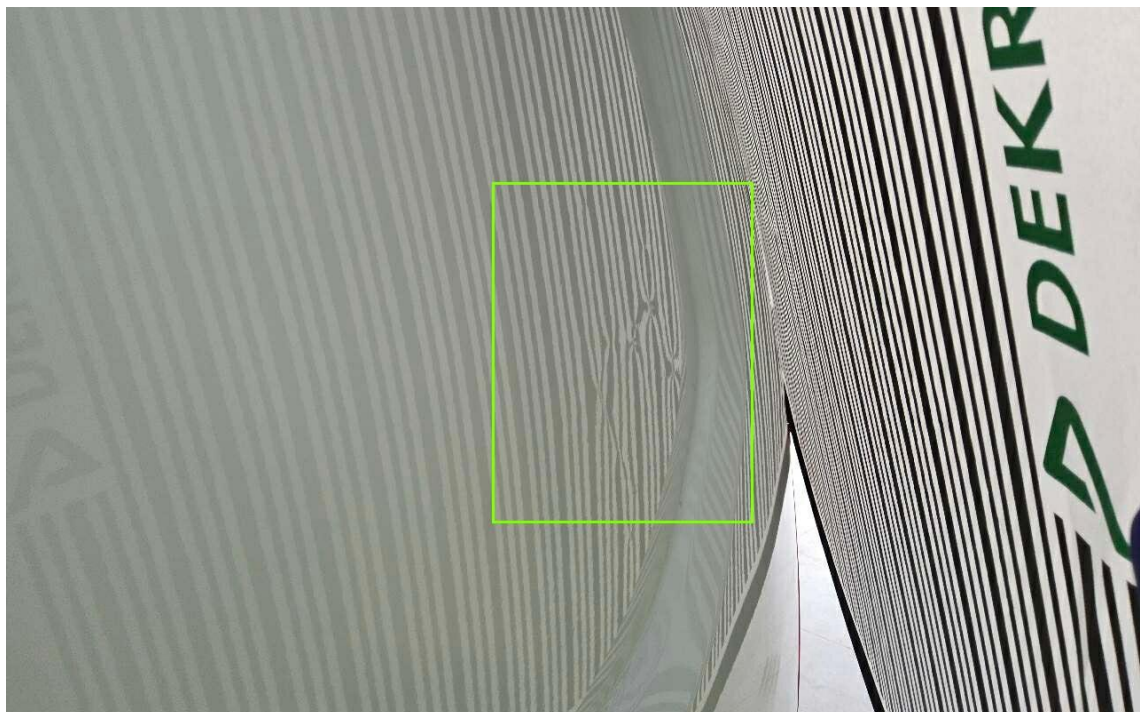

Bild 22 : Seitenwand hinten links oberhalb mehrfach ausgebeult