



Expertise

Protokollnummer: 41323712
Auftrags-Nr / Referenz: 25122282
Besichtigungsdatum: 01.09.2025

Hersteller: Volkswagen

Modell: Golf Variant 2.0 TDI SCR DSG Life

FIN: WVVZZZCDZMW523147



Angaben zum Fahrzeug

| | |
|--|--------------------|
| Hersteller / Typ / Modell / Ausstattung | |
| Volkswagen Golf Variant 2.0 TDI SCR DSG Life | |
| Fahrgestellnummer | WVVZZZCDZMW523147 |
| Laufleistung (abgelesen) | 62.506 km |
| Erstzulassung | 28.07.2021 |
| Anzahl Halter | 1 |
| Leistung / Hubraum | 110 kw / 1.968 ccm |
| Kraftstoffart / Zylinder | Diesel / 4 |
| Getriebe / Anzahl Gänge | Automatik / 7 |
| Antriebsart | Frontantrieb |
| Fahrzeugart | PKW Kombi |
| Farbe / Farbcode | uranograu (I7F) |
| Türen / Sitze | 5 / 5 |
| Polsterart | Stoff |
| Polsterfarbe | Schwarz-Dunkelgrau |



Angaben zum Fahrzeug

| | | | |
|--------------------------|------------------------------------|----------------------|--|
| Wartungsheft / Nachweis | digitaler Nachweis / unvollständig | Restlauf bis Service | -33 Tag(e) |
| Letzte Wartung am / bei | 03/2024 bei 42.775 km | | |
| Schlüssel ist/soll | 2 / 2 | FZG-Dokumente | ZB#2 (B) lag vor (Kopie), ZB#1 (S) lag nicht vor |
| | | BriefNr | GC397537 |
| Vorschaden / Unfall | Keine Feststellbar | Nachlackierung | Keine Feststellbar |
| Besichtigungsbedingungen | ausreichend | Hubmittel / Grube | ja |
| Probefahrt | nicht durchgeführt | Motorlauf | durchgeführt |
| HSN/TSN | 0603 / CNN 00543 | | |
| Abgasnorm | EURO6;WLTP;AP;PI/CI; M, N1 I | Feinstaubplakette | |
| zul. Gesamtgewicht | 2.060 kg | Leergewicht | |

Bereifung

Montierte Bereifung

| # | Reifengröße | Reifentyp | Hersteller | Profiltiefe |
|----|----------------|-------------------------------|------------|-------------|
| 1) | 205/55 R16 91V | Sommerreifen auf Leichtmetall | Nexen | 6mm / 6mm |
| 2) | 205/55 R16 91V | Sommerreifen auf Leichtmetall | Nexen | 5mm / 5mm |

Zusatzbereifung

| # | Reifengröße | Reifentyp | Hersteller | Profiltiefe |
|----|----------------|-------------------------------|------------|-------------|
| 1) | 205/50 R17 93H | Winterreifen auf Leichtmetall | Pirelli | 5mm / 5mm |
| 2) | 205/50 R17 93H | Winterreifen auf Leichtmetall | Pirelli | 5mm / 5mm |

Ersatz

| Typ | Reifengröße | Reifentyp | Hersteller | Profiltiefe |
|-----|-------------|---------------------|------------|-------------|
| | Tirefit | Ablaufdatum 05/2025 | | |

Legende: Profiltiefenangabe für Reifen links an erster Stelle, für Reifen rechts an zweiter Stelle der Achse in Fahrtrichtung

Ausstattung

Serienausstattung

- Airbag für Fahrer und Beifahrer
- Ambientebeleuchtung
- App-Connect
- Außenspiegelgehäuse und Türgriffe in Wagenfarbe
- Bremsleuchte, dritte
- Dachreling schwarz
- Dieselpartikelfilter und SCR-Katalysator
- Einparkhilfe
- Elektronische Parkbremse inkl. Auto-Hold-Funktion
- Fahrlichtschaltung automatisch, mit LED-Tagfahrlicht
- Fensterheber, elektrisch vorn und hinten
- Fußgängerschutzmaßnahmen erweitert
- Gepäckraumabdeckung
- Getriebe: 7-Gang DSG
- Heckscheibenwischer mit Intervallschaltung
- ISOFIX-Halteösen
- Kopfstützen (3) hinten
- Lackierung: Uni
- LED-Rückleuchten
- Lenkrad: Multifunktions-Lederlenkrad, mit Schaltwippen
- Müdigkeitserkennung
- Notbremsassistent "Front Assist" mit Fußgänger- und Radfahrererkennung
- Radio "Composition"
- Räder: Leichtmetallräder (4) "Norfolk" 7 J x 16
- Rücksitzbank ungeteilt, Lehne asymmetrisch geteilt umklappbar mit Mittelarmlehne
- Servolenkung elektromechanisch
- Sicherheitsgurte: Dreipunkt-Automatiksicherheitsgurte für die äußeren Rücksitzplätze
- Sitzbezüge in Stoff "Life"
- Sitze: Komfortsitze vorn
- Start-Stopp-System
- Stoßfänger in Wagenfarbe
- Umfeldbeleuchtung mit Logoprojektion
- Wärmeschutzverglasung grün, seitlich und hinten
- Airbag: Kopfairbagsystem für Front- und Fondpassagiere inkl. Seitenairbags vorn
- Außenspiegel elektrisch einstell- und beheizbar, mit Memory-Funktion und Beifahrerspiegelabsenkung
- Car2X
- Dekoreinlagen "Nature Cross Brushed"
- Digital Cockpit Pro, mehrfarbig
- Elektronische Differenzialsperre XDS
- Elektronisches Stabilisierungsprogramm und elektromechanischer Bremskraftverstärker
- Frontscheibe in Verbundsicherheitsglas, wärme- und geräuschkämmend
- Geschwindigkeitsbegrenzer
- Heckscheibe heizbar
- Heckspoiler in Wagenfarbe
- Klimaanlage "Climatronic"
- Kopfstützen vorn
- LED-Leseleuchten vorn (2) und 2 hinten
- LED-Scheinwerfer
- Leuchtweitenregulierung dynamisch
- Nichtraucher Ausführung
- Notruf-Service
- Paket: Sitzkomfortpaket
- Reifenkontrollanzeige (passive)
- Räder: Tire Mobility Set
- Schlüssellooses Startsystem "Keyless Start" ohne Safe-Sicherung
- Sicherheitsgurte: Dreipunkt-Automatiksicherheitsgurt für den mittleren Rücksitzplatz
- Sicherheitsgurte: Dreipunkt-Automatiksicherheitsgurte vorn mit Höheneinstellung und Gurtstraffer
- Spurhalteassistent "Lane Assist"
- Steckdose 12 Volt im Gepäckraum
- Telefonschnittstelle mit induktiver Ladefunktion
- Wegfahrsperrung, elektronisch
- Zentralverriegelung ohne Safe-Sicherung, mit Funkfernbedienung und 2 Funkklappschlüsseln

Sonderausstattung

- Klimaanlage "Air Care Climatronic" (mit Aktiv-Kombifilter, Bedienungselementen hinten und 3-Zonen-Temperaturregelung)
- Lenkrad: Multifunktionslenkrad in Leder, beheizbar, mit Schaltwippen
- LED-Plus-Scheinwerfer (LED-Scheinwerfer für Abblend- und Fernlicht - Leuchtweitenregulierung dynamisch - Schlechtwetterlicht und Abbiegelicht)
- Navigationssystem "Discover Media" inkl. "Streaming & Internet" (6+1 Lautsprecher - App-Connect inkl. App-Connect Wireless für Apple CarPlay und Android Auto - Multifunktionskamera - Navigationssystem "Discover Media" inkl. "Streaming & Internet" - Radio - Verkehrszeichenerkennung)



- Paket: Business Premium inkl. Navigationssystem (DSG) (6+1 Laut. App-Connect inkl. App-Connect Wireless f.Apple CarPlay, Android Auto Aut.Dist.reg. ACC stop/go, Geschwindigkeitsbegr., Notbr.Fußg., Radf.erk. Travel-, Lane-, Emergency Assist Multifunktionslenkrad in Leder, beh., m.Schaltw. Multifunktionskamera Navigation Discover Media inkl. Streaming & Internet (MP3, Touchscreen, USB) Netztrennwand Radio Scheibenwaschd. beheizt Sprachbedienung Telefonschnitt.Comfort m. induk. Ladefunk. Textilfußmatten Verkehrszeichenerk. Vordersitze beheiz.)
- Paket: Licht-und-Sicht-Paket inkl. Fernlichtregulierung "Light Assist" (Fernlichtregulierung "Light Assist" - Innenspiegel automatisch abblendend - Multifunktionskamera - Regensensor)
- Parklenkassistent "Park Assist" inkl. Einparkhilfe
- Rückfahrkamera "Rear View"
- Telefonschnittstelle "Comfort" mit induktiver Ladefunktion (Freisprecheinrichtung)
- Paket: Komfortpaket (Außenspiegel elektrisch einstell-, anklapp-, beheizbar, mit Memory-Funktion und Beifahrerspiegelabsenkung - Diebstahlwarnanlage mit Innenraumüberwachung, Back-up-Horn und Abschleppschutz - Parklenkassistent "Park Assist" inkl. Einparkhilfe - Proaktives Insassenschutzsystem in Verbindung mit Front Assist und Side Assist - Schlüsselloser Schließ- und Startsystem Keyless Access, mit Safe-Sicherung - Seitenairbags für die äußeren Rücksitze, inkl. Seitenairbags vorn sowie Kopfairbagsystem)
- Räder: Winterräder (zusätzlich), Leichtmetall, "Nottingham" 6,5 J x 17 (4 Leichtmetallräder 6, 5 J x 17 - Radschlüssel und Wagenheber - Winterreifen 205/50 R 17 H)

Kurze Sachverständige Feststellungen

| | |
|----------------------|--|
| Vorgelegte Dokumente | Zum Zeitpunkt der Besichtigung lag die Zulassungsbescheinigung Teil 2 (Brief) vor, die Zulassungsbescheinigung Teil 1 (Schein) lag nicht vor. (Kopie) |
| FIN-Vergleich | Die Fahrzeug-Identifizierungsnummer (FIN) wurde am Fahrzeug abgelesen und die Übereinstimmung im Verlauf der Besichtigung durch den Unterzeichner mit den vorgelegten Unterlagen festgestellt. |
| Besichtigung | Die Besichtigungsbedingungen waren zur Beurteilung des Fahrzeuges ausreichend. Zur Untersuchung des Fahrzeuges standen Hubmittel bzw. eine Grube zur Verfügung. |
| Probefahrt | Es wurde bei der Besichtigung des Fahrzeuges keine Probefahrt/keine Rangierfahrt durchgeführt. |
| Motorlauf | Ein Probelauf des Motors wurde durchgeführt. |

Wertmindernde Faktoren

| Nr. | Bauteilgruppe | Beschreibung |
|-----|-------------------|--|
| 1 | Ausrüstung | Tirefit Füllmittel - abgelaufen - erneuern |
| 2 | Scheinwerfer | Scheinwerfer rechts (Gummidichtung) - lose - instandsetzen |
| 3 | Tür vorn rechts | Tür - Kratzer - Smart Repair |
| 4 | Seitenwand rechts | Seitenwand - Kratzer - Smart Repair |
| 5 | Rad/Reifen | Leichtmetallfelge vorn links - Kratzer - Wertminderung |
| 6 | Sonstiges | Inspektion/Wartung - fällig - durchführen |
| 7 | Instrumententafel | Mittelkonsole hinten - gebrochen / gerissen - erneuern |
| 8 | Tür hinten links | Tür - Kratzer - lackieren |

Gebrauchsspuren

| Nr. | Bauteilgruppe | Beschreibung |
|-----|-------------------|---|
| 1 | Karosserie | Karosserie (Waschstraßenkratzer) - Kratzer - kein Abzug |
| 2 | Motorhaube | Motorhaube - Steinschlag - kein Abzug |
| 3 | Stoßfänger hinten | Stoßfänger hinten - Kratzer - kein Abzug |

Das Fahrzeug weist dem Alter und Einsatz entsprechende Gebrauchsspuren auf.

Fehlteile



Beschreibung

2.Radsatz - Radblendensatz komplett (Nabendeckel)

Auftrag/Auftragsumfang

Es wurde der Auftrag erteilt, ein Verkaufsbericht über das beschriebene Fahrzeug zu erstellen. Dieses beinhaltet folgende Umfänge:

- Beschreibung von kernrelevanten Angaben zum Fahrzeug
- Dokumentation von Ausstattungsmerkmalen
(Lieferung durch Drittdienstleister)
- Dokumentation von Schäden, Mängeln, Fehlteilen
- Dokumentation von Vorschäden, unreparierten Vorschäden, Nachlackierungen
- eine kurze Sicht- oder Funktionsprüfung der Ausstattungsdetails sofern möglich.
(Funktionsprüfungen von Fahrerassistenzsysteme gehören nicht zum Leistungsumfang!)
- eine Fotodokumentation des Fahrzeuges

Grundlage zum Auftrag

Grundlage dieses Produktes stellt der Leitfaden für Fahrzeugrücknahmen und Bewertungen der Alphabet Fuhrpark GmbH dar. Die expliziten Feststellungen im Einzelfall trifft der Sachverständige objektiv im Rahmen der vorgegebenen Standards aufgrund eigener Sachkunde.

Die Fahrzeugbesichtigung erfolgt im demontagefreien Zustand.

Schäden oder Mängel welche erst im Rahmen von Zerlege-/ Diagnosearbeiten oder durch erweiterte Kenntnisse festgestellt werden können, verbleiben im Bereich des Prognoserisikos. Ein erweitertes Risiko besteht durch verschwiegene Mängel welche durch arglistige Täuschung hervorgerufen, und durch den sachverständigen nicht identifizierbar waren.

Schäden oder Mängel, die aus einer normalen Nutzung bzw. Abnutzung des Fahrzeuges entstanden sind, werden gemäß dem zugrunde gelegten Standard akzeptiert.

Ein expliziter Ausweis und eine monetäre Betrachtung der zu erwartenden Merkmale innerhalb des Produktes erfolgten nicht.

Merkmale, welche in ihrer Art und Ausprägung leicht über den üblichen Gebrauch hinausgehen jedoch keine inakzeptable Beschädigung darstellen, werden ggf. unter Gebrauchsspuren dokumentiert und ausgewiesen.

Schäden oder Mängel, welche gemäß dem zugrunde gelegten Standard, nicht mehr einer normalen Nutzung bzw. Abnutzung zugeordnet werden können, werden im Produkt unter Wertmindernde Faktoren aufgelistet.

Je nach Produktspezifikation kann ein monetärer Ausweis erfolgen. Insofern dieses stattfindet können die Kosten zu 100% dargestellt sein oder anteilig gemäß Fahrzeugalter und Laufleistung.

Vorschäden

Am Fahrzeug konnten augenscheinlich keine reparierten Vorschäden festgestellt werden.

Bemerkungen

Wartungshistorie gemäß Auftraggeber Informationen.



Abbildung 1: Schräg vorne (links)



Abbildung 2: Schräg vorne (rechts)



Abbildung 3: Schräg hinten (links)



Abbildung 4: Schräg hinten (rechts)



Abbildung 5: Innenraum vorne



Abbildung 6: Innenraum hinten



Abbildung 7: Kombiinstrument



Abbildung 8: Instrumententafel

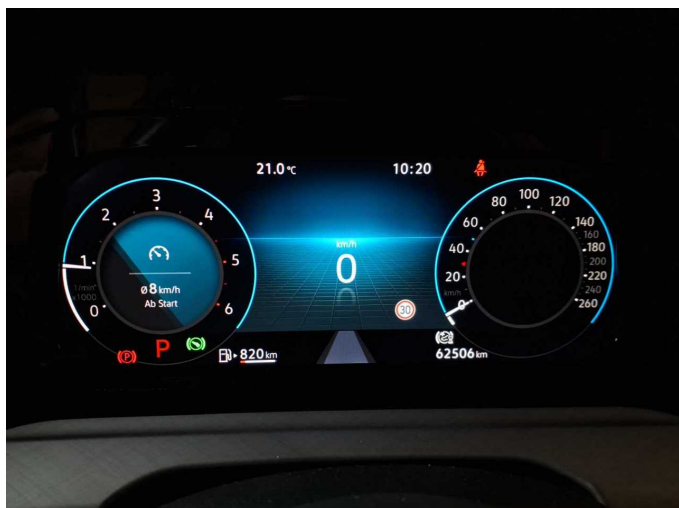

Abbildung 9: Innenraum 360° Ansicht



Abbildung 10: Laderaum

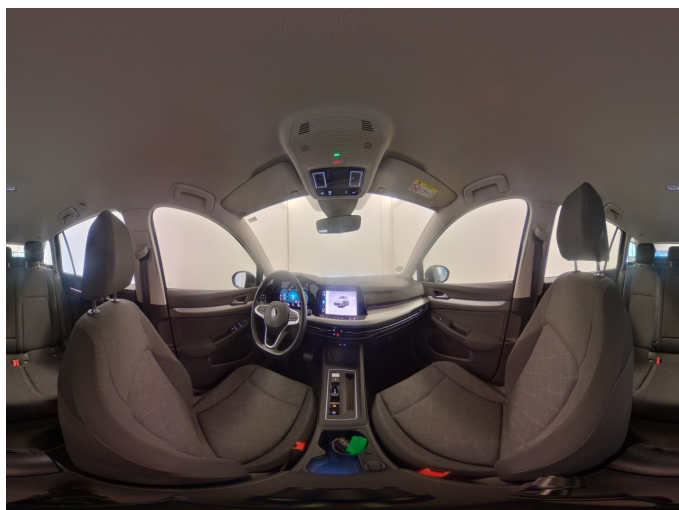

Abbildung 11: FIN



Abbildung 12: Montierte Bereifung

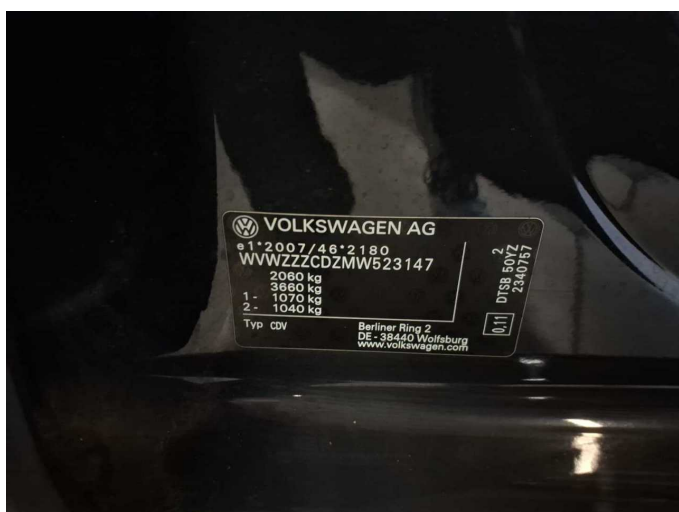

Abbildung 13: Dokumente



Abbildung 14: Dokumente



Abbildung 15: Dokumente

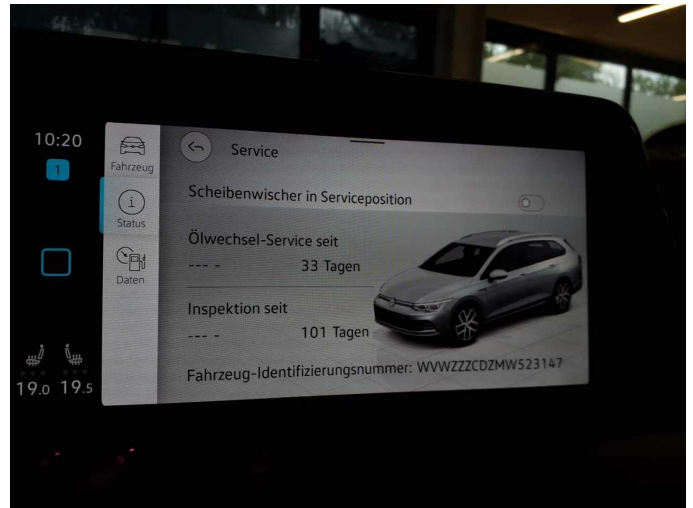

Abbildung 16: Zusatzbereifung

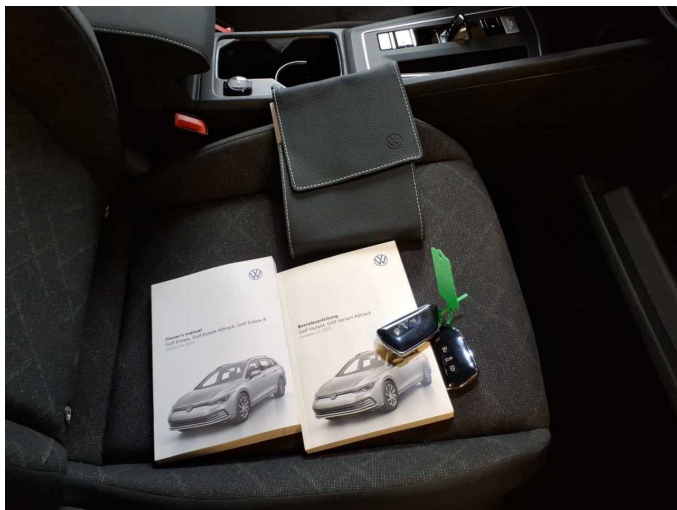

Abbildung 17: Zusatzbereifung



Abbildung 18: Navigation



Abbildung 19: Sonstiges

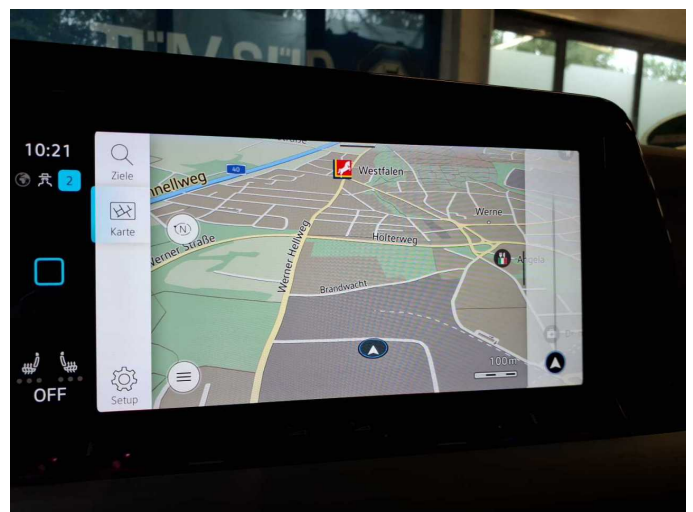

Abbildung 20: Sonstiges



Abbildung 21: Sonstiges



Abbildung 22: Sonstiges

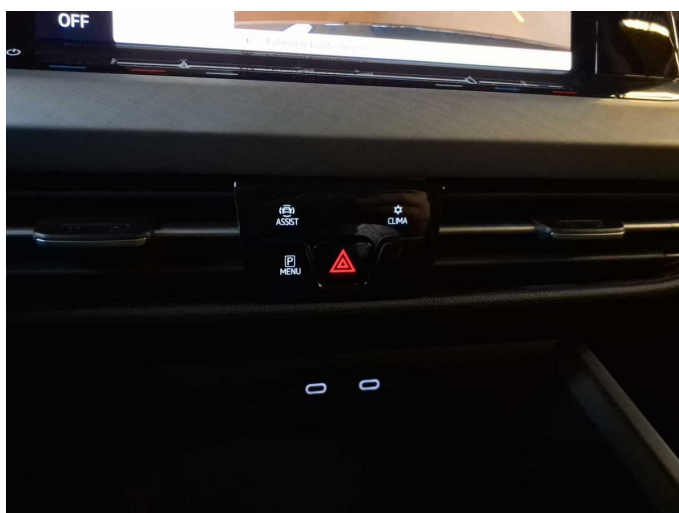

Abbildung 23: Sonstiges



Abbildung 24: Sonstiges



Abbildung 25: Sonstiges



Abbildung 26: Sonstiges

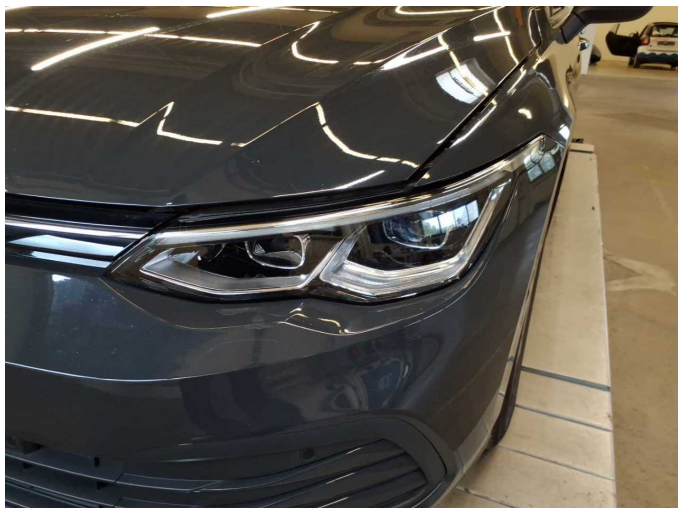

Abbildung 27: Sonstiges

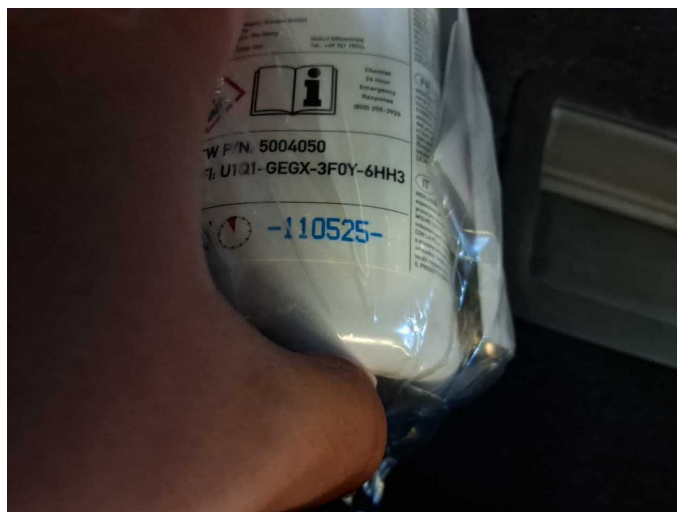

Beschädigung 1: Ausrüstung: Tirefit Füllmittel - abgelaufen - erneuern

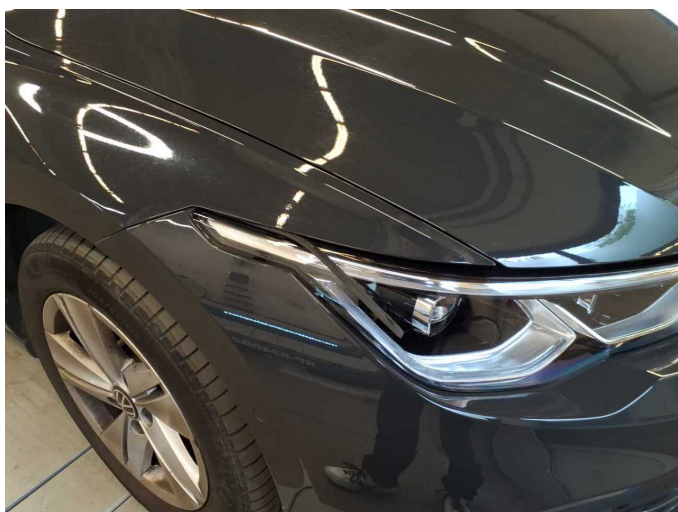

Beschädigung 2: Scheinwerfer: Scheinwerfer rechts (Gummidichtung) - lose - instandsetzen

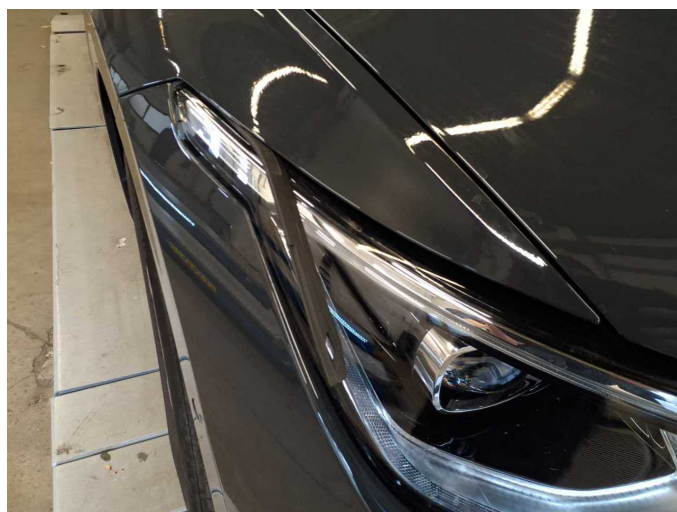

Beschädigung 2: Scheinwerfer: Scheinwerfer rechts (Gummidichtung) - lose - instandsetzen



Beschädigung 3: Tür vorn rechts: Tür - Kratzer - Smart Repair



Beschädigung 3: Tür vorn rechts: Tür - Kratzer - Smart Repair



Beschädigung 4: Seitenwand rechts: Seitenwand - Kratzer - Smart Repair



Beschädigung 4: Seitenwand rechts: Seitenwand - Kratzer - Smart Repair

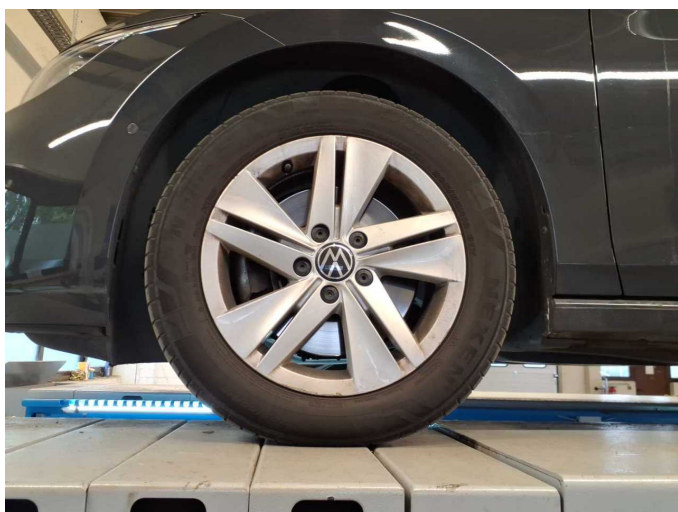

Beschädigung 5: Rad/Reifen: Leichtmetallfelge vorn links - Kratzer - Wertminderung



Beschädigung 5: Rad/Reifen: Leichtmetallfelge vorn links - Kratzer - Wertminderung



Beschädigung 5: Rad/Reifen: Leichtmetallfelge vorn links - Kratzer - Wertminderung

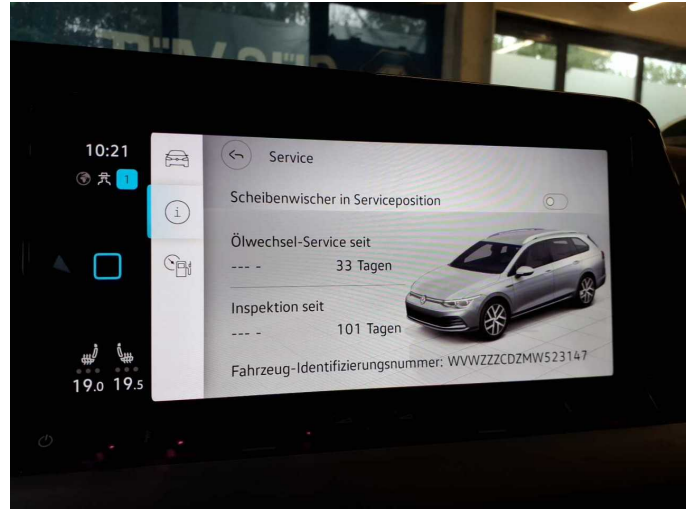

Beschädigung 6: Sonstiges: Inspektion/Wartung - fällig - durchführen



Beschädigung 7: Instrumententafel: Mittelkonsole hinten - gebrochen / gerissen - erneuern



Beschädigung 7: Instrumententafel: Mittelkonsole hinten - gebrochen / gerissen - erneuern

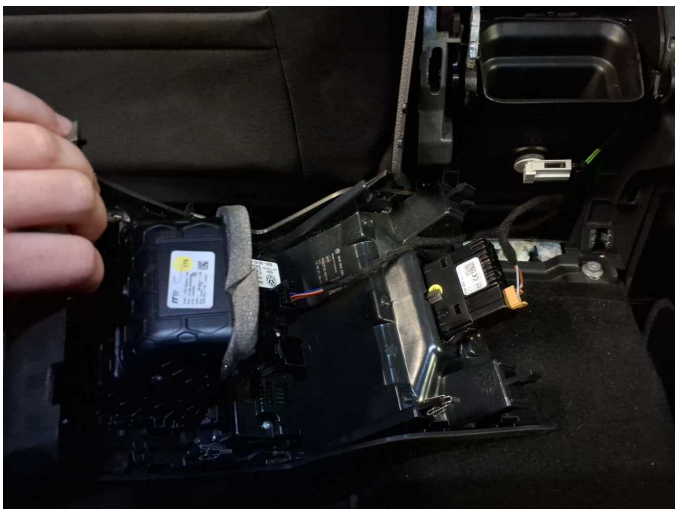

Beschädigung 7: Instrumententafel: Mittelkonsole hinten - gebrochen / gerissen - erneuern



Beschädigung 7: Instrumententafel: Mittelkonsole hinten - gebrochen / gerissen - erneuern



Beschädigung 8: Tür hinten links: Tür - Kratzer - lackieren



Beschädigung 8: Tür hinten links: Tür - Kratzer - lackieren



Beschädigung 8: Tür hinten links: Tür - Kratzer - lackieren



Fehlteil 1: 2.Radsatz: Radblendensatz komplett (Nabendeckel) - fehlt - erneuern



Wartungshistorie

(gemäß Auftraggeber Informationen)

Fahrgestellnummer: WVVZZZCDZMW523147

Hersteller / Modell: VOLKSWAGEN VW Golf Variant 2.0 TDI SCR DSG Life

| Datum | KM-Stand | Beschreibung |
|------------|----------|--|
| 22.07.2024 | 49.249 | AU |
| 26.03.2024 | 42.775 | Motoröl b. Wartung; Ölfilter ern; Ölwechsel; Wartung Sonstiges |
| 24.05.2023 | 33.774 | Bremsflüssigkeit; Bremsflüssigkeit ern; Regelwartungsdienst |
| 14.11.2022 | 23.864 | Motoröl b. Wartung; Ölfilter ern; Ölwechsel; Wartung Sonstiges |