



Expertise

Protokollnummer: 40931817
Auftrags-Nr / Referenz: 25033209
Besichtigungsdatum: 06.08.2025

Hersteller: Volkswagen	Modell: Golf Variant 2.0 TDI SCR DSG Life
FIN: WVVZZZCDZMW510181	



Angaben zum Fahrzeug	
Hersteller / Typ / Modell / Ausstattung	
Volkswagen Golf Variant 2.0 TDI SCR DSG Life	
Fahrgestellnummer	WVVZZZCDZMW510181
Laufleistung (abgelesen)	48.389 km
Erstzulassung	31.03.2021
Anzahl Halter	2
Nächste HU (Bericht lag vor)	03/2026
Leistung / Hubraum	110 kw / 1.968 ccm
Kraftstoffart / Zylinder	Diesel / 4
Getriebe / Anzahl Gänge	Automatik / 7
Antriebsart	Frontantrieb
Fahrzeugart	PKW Kombi
Farbe / Farbcode	Uranograu
Türen / Sitze	5 / 5
Polsterart	Stoff
Polsterfarbe	Anthrazit-Schwarz
Re-/Import	Nein
Fahrbereitschaft	fahrbereit



Angaben zum Fahrzeug

Wartungsheft / Nachweis	digitaler Nachweis / vollständig	Restlauf bis Service	11.200 km
Letzte Wartung am / bei	04/2025 bei 45.930 km		
Schlüssel ist/soll	2 / 2	FZG-Dokumente	ZB#2 (B) lag vor (Kopie), ZB#1 (S) lag nicht vor
		BriefNr	GA763519
Vorschaden / Unfall	Keine Feststellbar	Nachlackierung	Keine Feststellbar
Besichtigungsbedingungen	Ausreichend	Hubmittel / Grube	ja
Probefahrt	nicht durchgeführt	Motorlauf	durchgeführt
Fahrbereitschaft	fahrbereit		
HSN/TSN	0603 / CNN 00399		
Abgasnorm	EURO6;WLTP;AP;PI/CI; M, N1 I	Feinstaubplakette	
zul. Gesamtgewicht	2.060 kg	Leergewicht	

Bereifung

Montierte Bereifung

#	Reifengröße	Reifentyp	Hersteller	Profiltiefe
1)	205/55 R16 91V	Sommerreifen auf Leichtmetall	Nexen	4mm / 4mm
2)	205/55 R16 91V	Sommerreifen auf Leichtmetall	Nexen	4mm / 4mm

Zusatzbereifung

#	Reifengröße	Reifentyp	Hersteller	Profiltiefe
1)	205/50 R17 93H	Winterreifen auf Leichtmetall	Pirelli	5mm / 5mm
2)	205/50 R17 93H	Winterreifen auf Leichtmetall	Pirelli	5mm / 5mm

Ersatz

Typ	Reifengröße	Reifentyp	Hersteller	Profiltiefe
Tirefit		Ablaufdatum 01/2025		

Legende: Profiltiefenangabe für Reifen links an erster Stelle, für Reifen rechts an zweiter Stelle der Achse in Fahrtrichtung

Ausstattung

Serienausstattung

- Abbremsfunktion und Ausweichunterstützung
- Airbag: Kopfairbagsystem für Front- und Fondpassagiere inkl. Seitenairbags vorn
- Außenspiegel elektrisch einstell- und beheizbar, mit Memory-Funktion und Beifahrerspiegelabsenkung
- Car2X
- Dekoreinlagen "Nature Cross Brushed"
- Digital Cockpit Pro, mehrfarbig
- Einparkhilfe
- Elektronische Differenzialsperre XDS
- Elektronisches Stabilisierungsprogramm und elektromechanischer Bremskraftverstärker
- Frontscheibe in Verbundsicherheitsglas, wärme- und geräuschkundend
- Geschwindigkeitsbegrenzer
- Heckscheibe heizbar
- Heckspoiler in Wagenfarbe
- Kopfstützen (3) hinten
- Lackierung: Uni
- LED-Rückleuchten
- Leuchtweitenregulierung dynamisch
- NichtraucherAusführung
- Notruf-Service
- Paket: Sitzkomfortpaket
- Reifenkontrollanzeige (passive)
- Räder: Tire Mobility Set
- Schlüsselloser Startsystem "Keyless Start" ohne Safe-Sicherung
- Sicherheitsgurte: Dreipunkt-Automatiksicherheitsgurt für den mittleren Rücksitzplatz
- Sicherheitsgurte: Dreipunkt-Automatiksicherheitsgurte vorn mit Höheneinstellung und Gurtstraffer
- Spurhalteassistent "Lane Assist"
- Steckdose 12 Volt im Gepäckraum
- Telefonschnittstelle mit induktiver Ladefunktion
- Wegfahrsperre, elektronisch
- Zentralverriegelung ohne Safe-Sicherung, mit Funkfernbedienung und 2 Funkklappschlüsseln
- Airbag für Fahrer und Beifahrer
- Ambientebeleuchtung
- App-Connect
- Außenspiegelgehäuse und Türgriffe in Wagenfarbe
- Bremsleuchte, dritte
- Dachreling schwarz
- Dieselpartikelfilter und SCR-Katalysator
- Doppelton-Signalhorn
- Elektrische Luftzusatzheizung
- Elektronische Parkbremse inkl. Auto-Hold-Funktion
- Fahrlichtschaltung automatisch, mit LED-Tagfahrlicht
- Fensterheber, elektrisch vorn und hinten
- Fußgängerschutzmaßnahmen erweitert
- Gepäckraumabdeckung
- Getriebe: 7-Gang DSG
- Heckscheibenwischer mit Intervallschaltung
- ISOFIX-Halteösen
- Kopfstützen vorn
- LED-Leseleuchten vorn (2) und 2 hinten
- Lenkrad: Multifunktions-Lederlenkrad, mit Schaltwippen
- Müdigkeitserkennung
- Notbremsassistent "Front Assist" mit Fußgänger- und Radfahrererkennung
- Radio "Composition"
- Räder: Leichtmetallräder (4) "Norfolk" 7 J x 16
- Rücksitzbank ungeteilt, Lehne asymmetrisch geteilt umklappbar mit Mittelarmlehne
- Servolenkung elektromechanisch
- Sicherheitsgurte: Dreipunkt-Automatiksicherheitsgurte für die äußeren Rücksitzplätze
- Sitzbezüge in Stoff "Maze"
- Sitze: Komfortsitze vorn
- Start-Stopp-System
- Stoßfänger in Wagenfarbe
- Umfeldbeleuchtung mit Logoprojektion
- Wärmeschutzverglasung grün, seitlich und hinten

Sonderausstattung

- Klimaanlage "Air Care Climatronic" (mit Aktiv-Kombifilter, Bedienungselementen hinten und 3-Zonen-Temperaturregulierung)
- LED-Plus-Scheinwerfer (LED-Scheinwerfer für Abblend- und Fernlicht - Leuchtweitenregulierung dynamisch - Schlechtwetterlicht und Abbieglicht)



- Navigationssystem "Discover Media" inkl. "Streaming & Internet" sowie Sprachbedienung (25, 4 cm großer Bildschirm, Touchscreen - 6+1 Lautsprecher - App-Connect inkl. App-Connect Wireless für Apple CarPlay - Radioempfang FM und DAB+ - Multifunktionskamera - 4x20 Watt - Doppel-Tuner mit Phasen-Diversity - Klangregelung 3-fach - RDS - MP3-Wiedergabe - USB-C mit Apple-Kompatibilität - Sprachbedienung - Karte mit 2D-Darstellung - Verkehrszeichenanzeige - Verkehrszeichenerkennung - Telefonschnittstelle (Freisprecheinrichtung, Bluetooth Audio))
- Paket: Komfortpaket (Außenspiegel mit Memoryfunktion elektrisch anklapp-/einstellbar, beheizbar - Diebstahlwarnanlage mit Innenraumüberwachung, Back-up-Horn und Abschleppschutz - Parklenkassistent "Park Assist" inkl. Einparkhilfe - Proaktives Insassenschutzsystem in Verbindung mit Front Assist und Side Assist - Schlüsselloser Schließ- und Startsystem Keyless Access, mit Safe-Sicherung - Seitenairbags für die äußeren Rücksitze, inkl. Seitenairbags vorn sowie Kopfairbagsystem - Spurwechselassistent Side Assist)
- Paket: Business Premium inkl. Navigationssystem (DSG) (6+1 Laut. App-Connect inkl. App-Connect Wireless für Apple CarPlay Aut. Distanzregelung ACC "stop & go", Geschwindigkeitsbegr. DAB+ Travel Assist, Lane Assist, Emergency Assist Multifunktionslenkrad in Leder, beh., m. Schaltwippen Multifunktionskamera Navigation Discover Media inkl. Streaming & Internet MP3 Netztrennwand Radio Scheibenwaschd. beheizt Sprachbedienung Telefonschnitt. Comfort m. induk. Ladefunk. Textilfußmatten vorn+hinten Verkehrszeichenerkennung Vordersitze beheizbar)
- Paket: Licht-und-Sicht-Paket inkl. Fernlichtregulierung "Light Assist" (Fernlichtregulierung "Light Assist" - Innenspiegel automatisch abblendend - Multifunktionskamera - Regensensor)
- Räder: Winterräder (zusätzlich), Leichtmetall, "Belmont" 6,5 J x 17 (4 Leichtmetallräder 6, 5 J x 17 - Radschlüssel und Wagenheber - Winterreifen 205/50 R 17 H)
- Rückfahrkamera "Rear View"
- Spurwechselassistent "Side Assist"

Kurze Sachverständige Feststellungen

Vorgelegte Dokumente	Zum Zeitpunkt der Besichtigung lag die Zulassungsbescheinigung Teil 2 (Brief) vor, die Zulassungsbescheinigung Teil 1 (Schein) lag nicht vor. (Kopie)
FIN-Vergleich	Die Fahrzeug-Identifizierungsnummer (FIN) wurde abgelesen und die Übereinstimmung im Verlauf der Besichtigung durch den Unterzeichner mit den vorgelegten Unterlagen festgestellt.
Besichtigung	Die Besichtigungsbedingungen waren zur Beurteilung des Fahrzeuges ausreichend. Zur Untersuchung des Fahrzeuges standen Hubmittel bzw. eine Grube zur Verfügung.
Probefahrt	Es wurde bei der Besichtigung des Fahrzeuges keine Probefahrt/keine Rangierfahrt durchgeführt.
Motorlauf	Ein Probelauf des Motors wurde durchgeführt.
Fahrbereitschaft	Das Fahrzeug war zum Besichtigungszeitpunkt fahrbereit.

Wertmindernde Faktoren

Nr.	Bauteilgruppe	Beschreibung
1	Ausrüstung	Tirefit Füllmittel - abgelaufen - erneuern
2	Seitenwand links	Einstieg - Kratzer - Smart Repair
3	Heckleuchte	Heckleuchte rechts - gebrochen / gerissen - erneuern
4	Kotflügel links	Kotflügel links - Delle / Lackschaden - instandsetzen und lackieren
5	Stoßfänger hinten	Stoßfänger hinten - verkratzt / verschürft - lackieren
6	Stoßfänger vorn	Stoßfänger vorn - Kratzer - lackieren
7	Heckklappe/-tür	Heckklappe - Kratzer - lackieren

Gebrauchsspuren

Nr.	Bauteilgruppe	Beschreibung
1	Motorhaube	Motorhaube - Steinschlag - kein Abzug
2	Verglasung	Frontscheibe - Steinschlag - kein Abzug

Das Fahrzeug weist dem Alter und Einsatz entsprechende Gebrauchsspuren auf.



Auftrag/Auftragsumfang

Es wurde der Auftrag erteilt, ein Verkaufsbericht über das beschriebene Fahrzeug zu erstellen. Dieses beinhaltet folgende Umfänge:

- Beschreibung von kernrelevanten Angaben zum Fahrzeug
- Dokumentation von Ausstattungsmerkmalen
(Lieferung durch Drittdienstleister)
- Dokumentation von Schäden, Mängeln, Fehlteilen
- Dokumentation von Vorschäden, unreparierten Vorschäden, Nachlackierungen
- eine kurze Sicht- oder Funktionsprüfung der Ausstattungsdetails sofern möglich.
(Funktionsprüfungen von Fahrerassistenzsysteme gehören nicht zum Leistungsumfang!)
- eine Fotodokumentation des Fahrzeuges

Grundlage zum Auftrag

Grundlage dieses Produktes stellt der Leitfaden für Fahrzeugrücknahmen und Bewertungen der Alphabet Fuhrpark GmbH dar. Die expliziten Feststellungen im Einzelfall trifft der Sachverständige objektiv im Rahmen der vorgegebenen Standards aufgrund eigener Sachkunde.

Die Fahrzeugbesichtigung erfolgt im demontagefreien Zustand.

Schäden oder Mängel welche erst im Rahmen von Zerlege-/ Diagnosearbeiten oder durch erweiterte Kenntnisse festgestellt werden können, verbleiben im Bereich des Prognoserisikos. Ein erweitertes Risiko besteht durch verschwiegene Mängel welche durch arglistige Täuschung hervorgerufen, und durch den sachverständigen nicht identifizierbar waren.

Schäden oder Mängel, die aus einer normalen Nutzung bzw. Abnutzung des Fahrzeuges entstanden sind, werden gemäß dem zugrunde gelegten Standard akzeptiert.

Ein expliziter Ausweis und eine monetäre Betrachtung der zu erwartenden Merkmale innerhalb des Produktes erfolgten nicht.

Merkmale, welche in ihrer Art und Ausprägung leicht über den üblichen Gebrauch hinausgehen jedoch keine inakzeptable Beschädigung darstellen, werden ggf. unter Gebrauchsspuren dokumentiert und ausgewiesen.

Schäden oder Mängel, welche gemäß dem zugrunde gelegten Standard, nicht mehr einer normalen Nutzung bzw. Abnutzung zugeordnet werden können, werden im Produkt unter Wertmindernde Faktoren aufgelistet.

Je nach Produktspezifikation kann ein monetärer Ausweis erfolgen. Insofern dieses stattfindet können die Kosten zu 100% dargestellt sein oder anteilig gemäß Fahrzeugalter und Laufleistung.

Vorschäden

Am Fahrzeug konnten augenscheinlich keine reparierten Vorschäden festgestellt werden.



Abbildung 1: Schräg vorne (links)



Abbildung 2: Schräg vorne (rechts)



Abbildung 3: Schräg hinten (links)



Abbildung 4: Schräg hinten (rechts)



Abbildung 5: Innenraum vorne



Abbildung 6: Innenraum hinten



Abbildung 7: Kombiinstrument



Abbildung 8: Instrumententafel



Abbildung 9: Innenraum 360° Ansicht



Abbildung 10: Laderaum



Abbildung 11: Laderaum



Abbildung 12: FIN



Abbildung 13: Montierte Bereifung

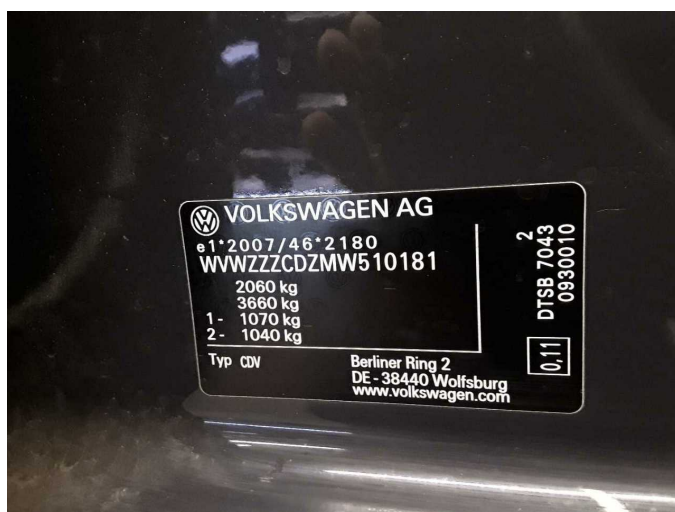

Abbildung 14: Dokumente



Abbildung 15: Dokumente

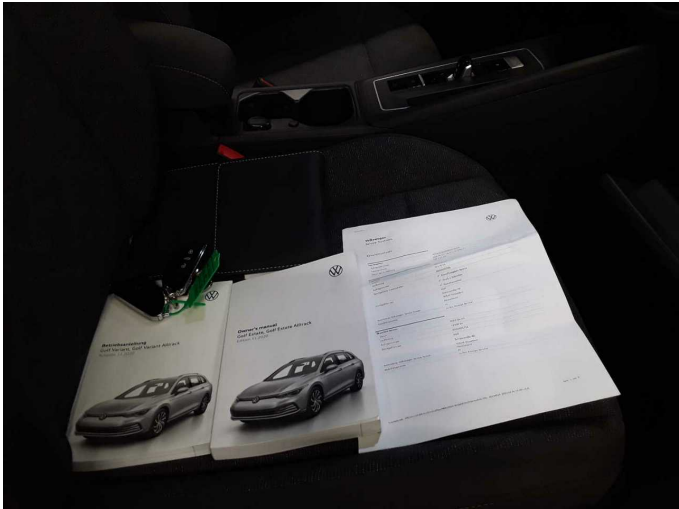

Abbildung 16: Dokumente

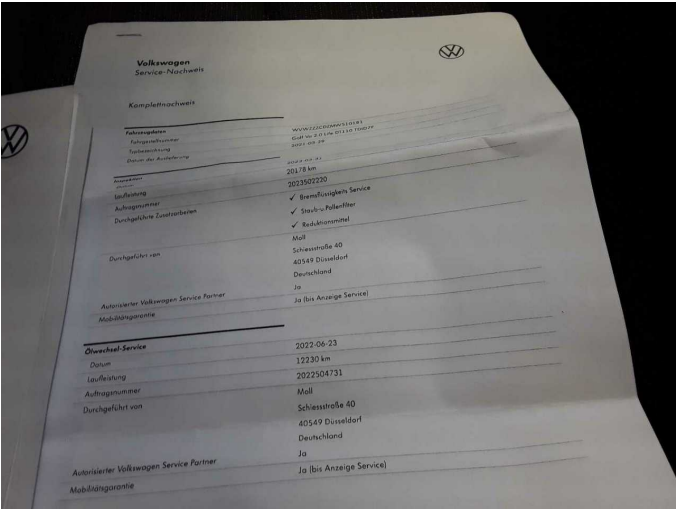

Abbildung 17: Dokumente

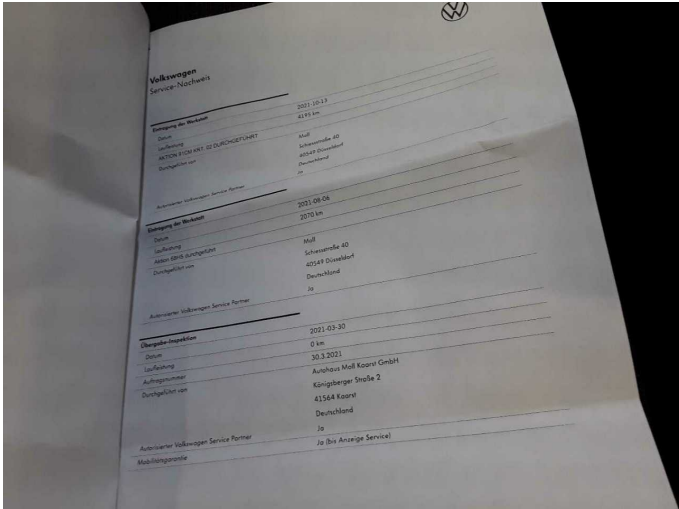

Abbildung 18: Zusatzbereifung



Abbildung 19: Navigation



Abbildung 20: Sonstiges



Abbildung 21: Sonstiges



Abbildung 22: Sonstiges



Abbildung 23: Sonstiges

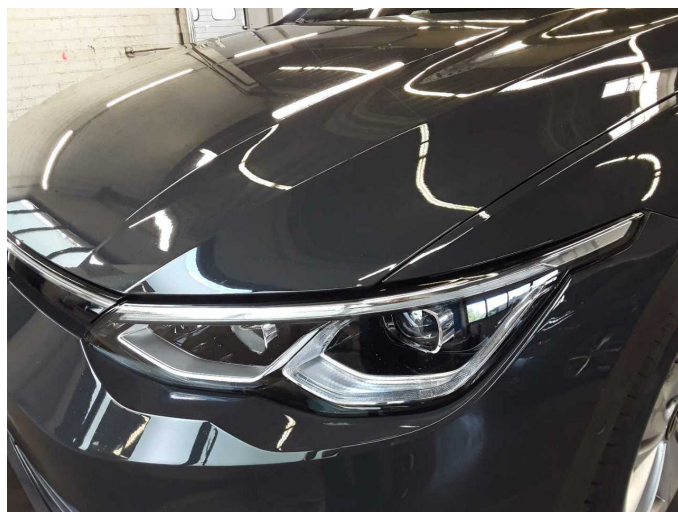

Abbildung 24: Sonstiges



Abbildung 25: Sonstiges

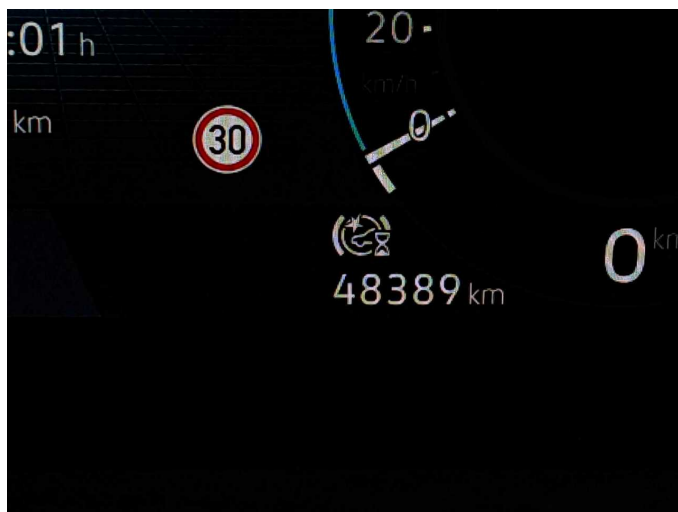

Abbildung 26: Sonstiges



Beschädigung 1: Ausrüstung: Tirefit Füllmittel - abgelaufen - erneuern

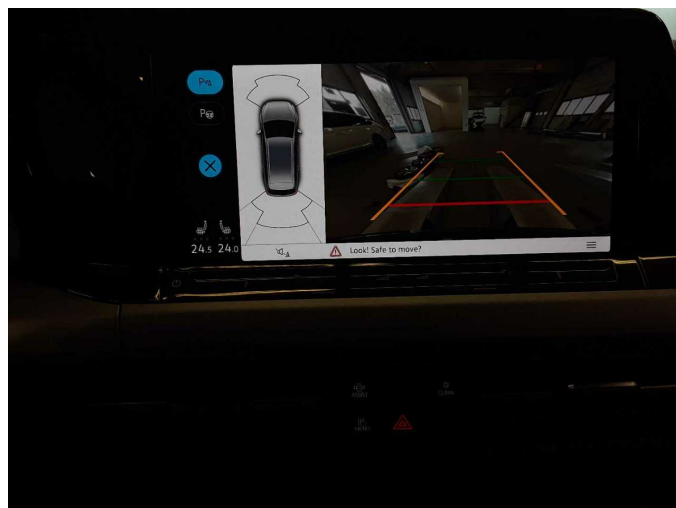

Beschädigung 1: Ausrüstung: Tirefit Füllmittel - abgelaufen - erneuern



Beschädigung 2: Seitenwand links: Einstieg - Kratzer - Smart Repair



Beschädigung 2: Seitenwand links: Einstieg - Kratzer - Smart Repair



Beschädigung 2: Seitenwand links: Einstieg - Kratzer - Smart Repair



Beschädigung 3: Heckleuchte: Heckleuchte rechts - gebrochen / gerissen - erneuern

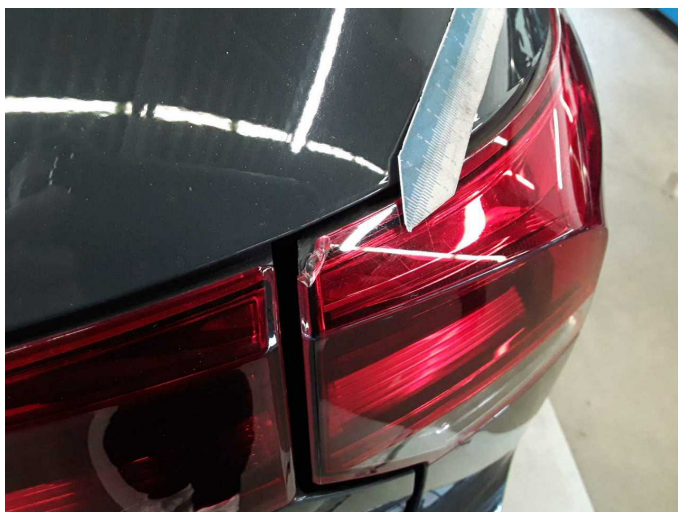

Beschädigung 3: Heckleuchte: Heckleuchte rechts - gebrochen / gerissen - erneuern

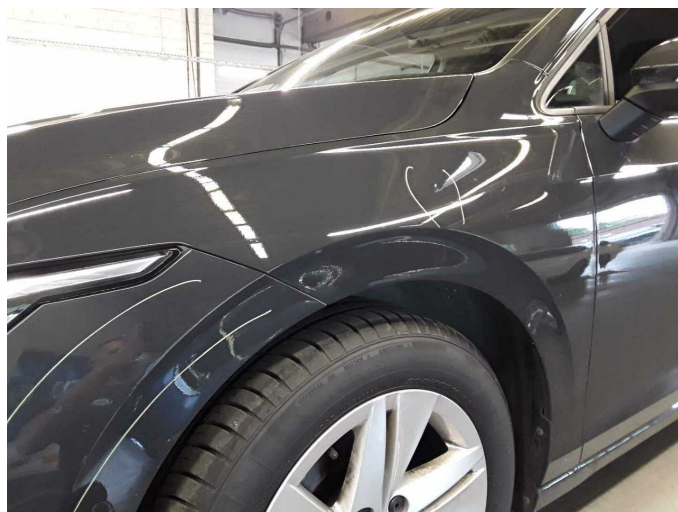

Beschädigung 4: Kotflügel links: Kotflügel links - Delle / Lackschaden - instandsetzen und lackieren



Beschädigung 4: Kotflügel links: Kotflügel links - Delle / Lackschaden - instandsetzen und lackieren



Beschädigung 4: Kotflügel links: Kotflügel links - Delle / Lackschaden - instandsetzen und lackieren



Beschädigung 5: Stossfänger hinten: Stossfänger hinten - verkratzt / verschürft - lackieren

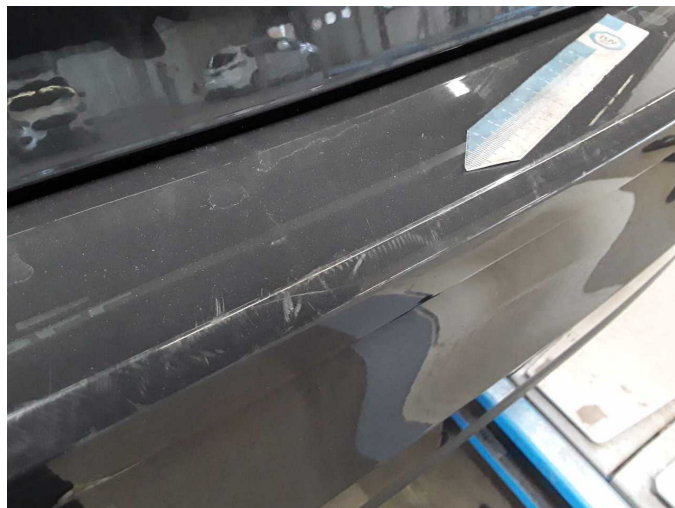

Beschädigung 5: Stossfänger hinten: Stossfänger hinten - verkratzt / verschürft - lackieren



Beschädigung 5: Stossfänger hinten: Stossfänger hinten - verkratzt / verschürft - lackieren



Beschädigung 6: Stossfänger vorn: Stossfänger vorn - Kratzer - lackieren

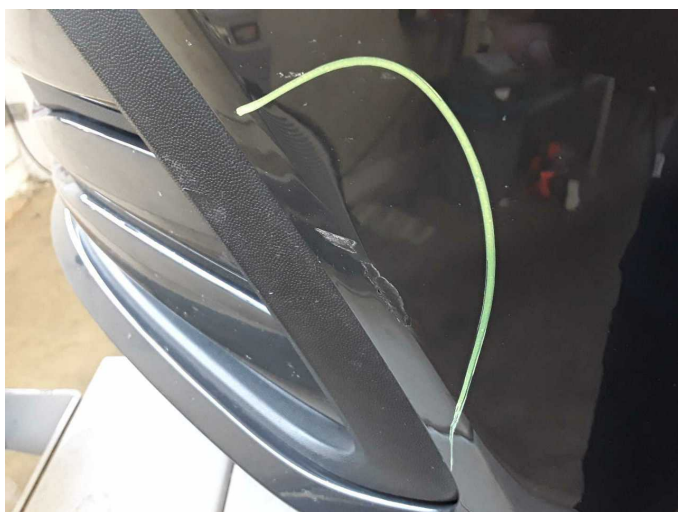

Beschädigung 6: Stossfänger vorn: Stossfänger vorn - Kratzer - lackieren



Beschädigung 6: Stossfänger vorn: Stossfänger vorn - Kratzer - lackieren



Beschädigung 7: Heckklappe/-tür: Heckklappe - Kratzer - lackieren



Beschädigung 7: Heckklappe/-tür: Heckklappe - Kratzer - lackieren



Beschädigung 7: Heckklappe/-tür: Heckklappe - Kratzer - lackieren



Wartungshistorie

(gemäß Auftraggeber Informationen)

Fahrgestellnummer: WVVZZZCDZMW510181

Hersteller / Modell: VOLKSWAGEN VW Golf Variant 2.0 TDI SCR DSG Life

Datum	KM-Stand	Beschreibung
03.04.2025	45.930	Batterie ern; Bremsflüssigkeit; Bremsflüssigkeit ern; Regelwartungsdienst; Systemtest/Eigendiagnose; Wartung Sonstiges
22.01.2025	44.509	Bremse Sonstiges; Bremsklötze hinten; Bremsklötze vorne; Motoröl b. Wartung; Ölfilter ern; Ölwechsel; Wartung Sonstiges
15.03.2024	37.105	AU; Systemtest/Eigendiagnose
31.03.2023	20.178	Bremsflüssigkeit; Bremsflüssigkeit ern; Regelwartungsdienst
23.06.2022	12.233	Motoröl b. Wartung; Ölfilter ern; Ölwechsel; Wartung Sonstiges