

ARVAL Deutschland GmbH  
Bajuwarenring 5  
82041 Oberhaching  
Deutschland

## Minderwertbericht

### Auftragsdaten

**Dokumentennummer:** 1760389  
**Auftrag vom:** 06.08.2025 / 14:59 Uhr  
**Auftrag per:** Sonstiges

### Ordnungsmerkmale

**Leasingvertragsnummer:** 2020260112

## Wertzusammenfassung

**geschätzte Reparaturkosten gesamt ohne Mwst:** 1.810,00 €

**Minderwerte gesamt:** 1.120,00 €

*Laut herrschender Rechtsprechung fällt bei einem entstandenen Minderwertausgleich keine Mehrwertsteuer laut Umsatzsteuergesetz an, da zwischen den Vertragsparteien kein umsatzsteuerpflichtiger Leistungsaustausch stattfindet.*

## Besichtigung

**Datum und Uhrzeit:** 19.08.2025 / 09:45 Uhr  
**Art der Besichtigung:** Erstbesichtigung  
**Erfolgt durch:** Sachverständigenbüro

## Fahrzeugdaten

<b>HSN/TSN:</b>	0603 / CNN	<b>Fahrzeugart:</b>	PKW
<b>Aufbau:</b>	Kombi	<b>Hersteller:</b>	Volkswagen
<b>Modell:</b>	Golf VIII 2.0 TDI R-Line (EURO 6d)	<b>Erstzulassung:</b>	03.03.2021
<b>Letztzulassung:</b>	03.03.2021	<b>Nächste HU (Hauptuntersuchung):</b>	03.2026
<b>Anzahl Türen:</b>	5	<b>Sitz-/Steh-/Liegeplätze:</b>	5 / - / -
<b>Motorart:</b>	Reihe	<b>Emissionsgruppe:</b>	Euro 6d
<b>Feinstaubplakette:</b>	Grün	<b>Leistung:</b>	110,0 KW
<b>Hubraum:</b>	1.968 ccm	<b>Antriebsart:</b>	Diesel
<b>Antriebskonzept:</b>	Frontantrieb	<b>Getriebeart:</b>	Automatik
<b>Anzahl Schaltstufen:</b>	7	<b>Laufleistung abgelesen:</b>	75617 km
<b>Laufleistung geschätzt:</b>	75617 km		
<b>Farbe außen</b>			
<b>Farbe außen:</b>	Oryxweiß Perlmutteffekt	<b>Lackart:</b>	Metallic (3 Schicht)

### Unterlagen

Zulassungsbescheinigung Teil I: lag in Kopie vor

## Bereifung

### montierte Bereifung

Achse und Seite	Größe	Reifenhersteller	Reifenart	DOT	Felgenart	Profiltiefe
Vorderachse links	205/55 R 16,0 91 H	Nexen	Winterreifen	-	Stahlfelge mit Radzierblenden	5,0 mm
Vorderachse rechts	205/55 R 16,0 91 H	Nexen	Winterreifen	-	Stahlfelge mit Radzierblenden	5,0 mm
Hinterachse links	205/55 R 16,0 91 H	Nexen	Winterreifen	-	Stahlfelge mit Radzierblenden	5,0 mm
Hinterachse rechts	205/55 R 16,0 91 H	Nexen	Winterreifen	-	Stahlfelge mit Radzierblenden	5,0 mm

### 2. Radsatz

Nr	Größe	Reifenhersteller	Reifenart	DOT	Felgenart	Profiltiefe
1	225/40 R 18,0 92 Y	Bridgestone	Sommerreifen,	-	Leichtmetallfelge	5,0 mm
2	225/40 R 18,0 92 Y	Bridgestone	Sommerreifen,	-	Leichtmetallfelge	5,0 mm
3	225/40 R 18,0 92 Y	Bridgestone	Sommerreifen,	-	Leichtmetallfelge	5,0 mm
4	225/40 R 18,0 92 Y	Bridgestone	Sommerreifen,	-	Leichtmetallfelge	5,0 mm

## Feststellungen

<b>Fahrprobe:</b>	nicht durchgeführt	<b>Probelauf:</b>	durchgeführt
<b>Fahrzeugzustand:</b>	gereinigt	<b>Sichtverhältnisse:</b>	allgemein ausreichend
<b>Fahrbereitschaft:</b>	fahrfähig	<b>Letzte Inspektion (Datum):</b>	30.08.2024
<b>Letzte Inspektion (km-Stand):</b>	64042	<b>Inspektion:</b>	regelmäßig durchgeführt
<b>Ölstand:</b>	ausreichend	<b>Kühlwasserstand:</b>	ausreichend
<b>Kraftstoffstand:</b>	½		
<i>Zur Begutachtung der Fahrzeugunterseite standen keine technischen Einrichtungen zur Verfügung (z.B. Hebebühne, Hubmittel, Grube o.ä.). Das Fahrzeug konnte daher nur eingeschränkt von unten betrachtet werden.</i>			
<b>Allgemeine Angaben zur Begutachtung:</b>	Am Fahrzeug wurde eine Lackschichtdickenmessung vorgenommen. Hierbei wurden 3-5 Messungen pro messbarem Bauteil durchgeführt. Im Punkt „Lackschichtdickenmessung/-prüfung“ aufgeführte Positionen dokumentieren seitens des Sachverständigen Auffälligkeiten/Unregelmäßigkeiten. Nicht aufgeführten Bauteile weisen keine Unregelmäßigkeiten im Bereich der Lackschichtdicke auf.		

### Zubehör

Bezeichnung Zubehör	Aussage/Feststellung	Anzahl	Bemerkung
Borddokumente	vorhanden		
Funkschlüssel	vorhanden	2	
Gepäckraumabdeckung	vorhanden		
Wartungsnachweis	vorhanden		
HU-Prüfbericht	vorhanden		

### Lackschichtdickenmessung/-prüfung

Gemessenes Bauteil	Gemessene Lackschichtdicke (µm)
Motorhaube	220

## Details zur Beschädigung

	geschätzte Reparaturkosten (exkl. Mwst.)	Minderwert
<b>Allgemeinzustand</b>	<b>300,00 €</b>	<b>300,00 €</b>
Fahrzeugzubehör, HU-Prüfbericht, unleserlich, beschädigt, erneuern	100,00 €	100,00 €
Fahrzeugzubehör, Funkschlüssel, 1x, beschädigt, erneuern	200,00 €	200,00 €
Fahrzeugfront, Fahrzeug vorn, Steinschlag / -schläge, akzeptierter Schaden	0,00 €	0,00 €
Hinterachse, Radkappe hinten rechts, Gebrauchsspuren, akzeptierter Schaden	0,00 €	0,00 €

	geschätzte Reparaturkosten (exkl. Mwst.)	Minderwert
<b>Felgen / Bereifung</b>	<b>690,00 €</b>	<b>150,00 €</b>
Fahrzeugzubehör, 2. Reifensatz, Rad 1 - Felge / optischer Minderwert, verschürft, erneuern	690,00 €	150,00 €

	geschätzte Reparaturkosten (exkl. Mwst.)	Minderwert
<b>Innenraum / Kofferraum</b>	<b>40,00 €</b>	<b>40,00 €</b>
Innenraum, Innenraum, verschmutzt - reinigen +, Gebrauchsspuren, akzeptierter Schaden	0,00 €	0,00 €
Innenraum, Türverkleidung vorne rechts, Kratzer, Smart Repair - Kostenerweiterung möglich	40,00 €	40,00 €

	geschätzte Reparaturkosten (exkl. Mwst.)	Minderwert
<b>Lackierung</b>	<b>640,00 €</b>	<b>490,00 €</b>
Innenraum, Einstieg vorne links, Kratzer, Smart Repair	60,00 €	60,00 €
Innenraum, Einstieg hinten links, Kratzer, Smart Repair	60,00 €	60,00 €
Fahrzeugfront, Frontspoiler, verkratzt, aus- und einbauen + lackieren	140,00 €	100,00 €
linke Seite, Schwellerverkleidung links, verkratzt, lackieren	380,00 €	270,00 €

	geschätzte Reparaturkosten (exkl. Mwst.)	Minderwert
<b>Karosserie</b>	<b>140,00 €</b>	<b>140,00 €</b>
Fahrzeugheck, Heckklappe, 2x, Dellen, Smart Repair	140,00 €	140,00 €

### Schlusswort

Hinweis zum Bearbeiter:  
Die Besichtigung erfolgte durch den Sachverständigen.

Die nachfolgende Fertigstellung der angezeigten Dienstleistung erfolgte durch einen späteren Zeitpunkt durch einen Mitarbeiter des Schadensqualitätszentrums der TÜV Rheinland Group.

Die Dienstleistung "Minderwertbericht" wurde durch den Sachverständigen unparteiisch, nach bestem Wissen und Gewissen erstellt.

Das Dokument umfasst Seiten und 43 Lichtbilder in einer Lichtbildanlage.  
Das Dokument wurde elektronisch erstellt.

# Lichtbildanlage

---

*Die Lichtbildanlage enthält 43 Fotos*

**Dokumentennummer:**

1760389

**Amtliches Kennzeichen:**

HH-MG1256

**Fahrzeugidentifikationsnummer:**

WVWZZZCDZMW503552



**Bild 1: Frontdiagonale links**

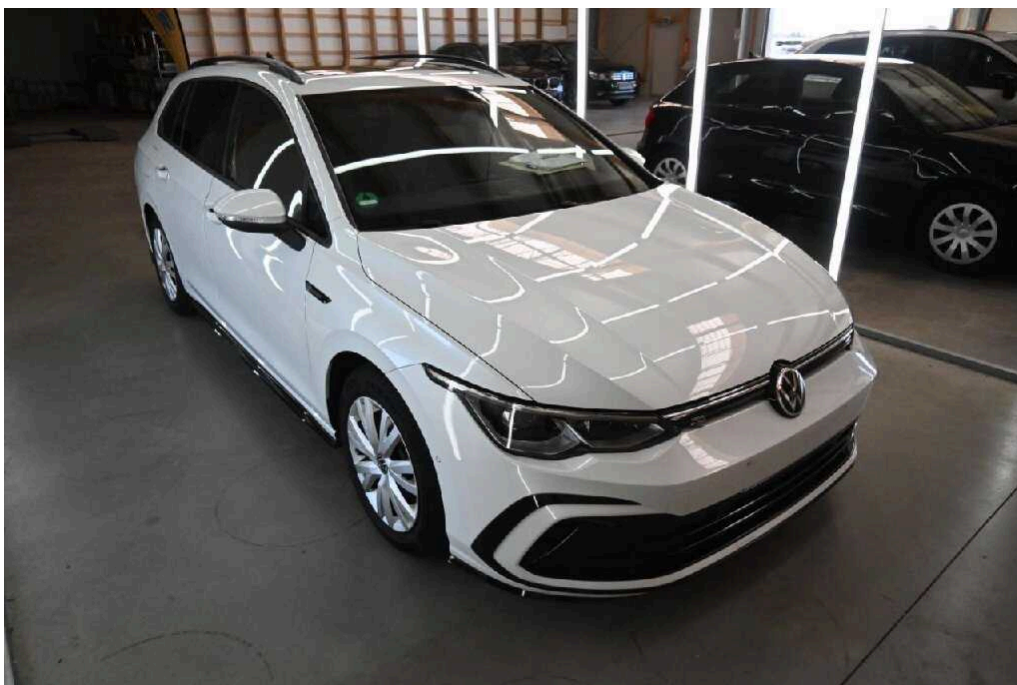

**Bild 2: Frontdiagonale rechts**

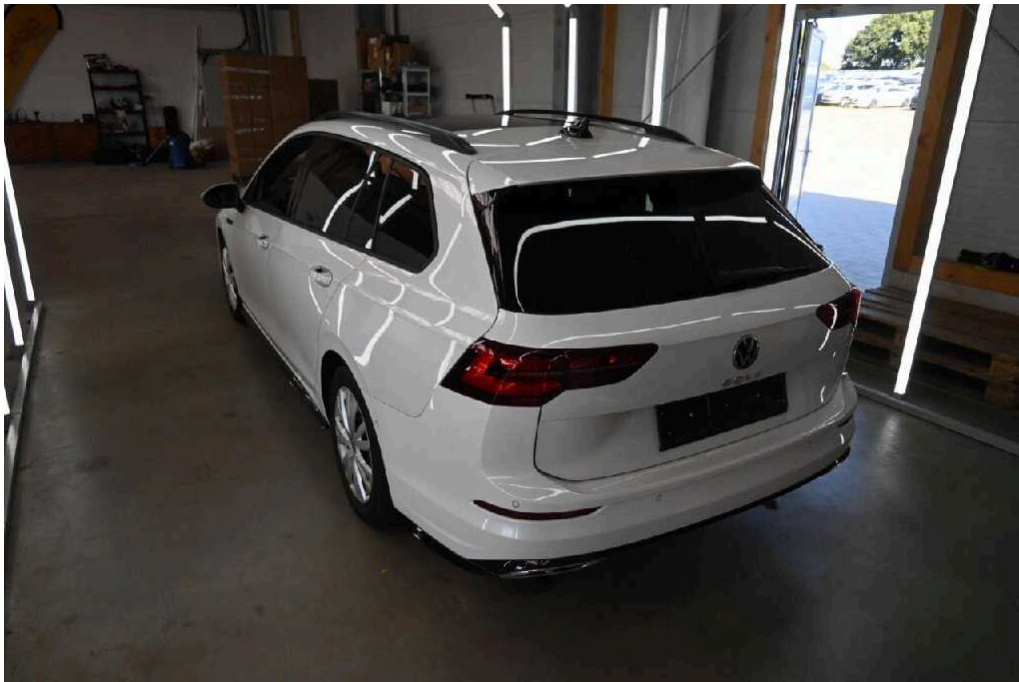

**Bild 3: Heckdiagonale links**



**Bild 4: Heckdiagonale rechts**





**Bild 5: Armaturenbrett**

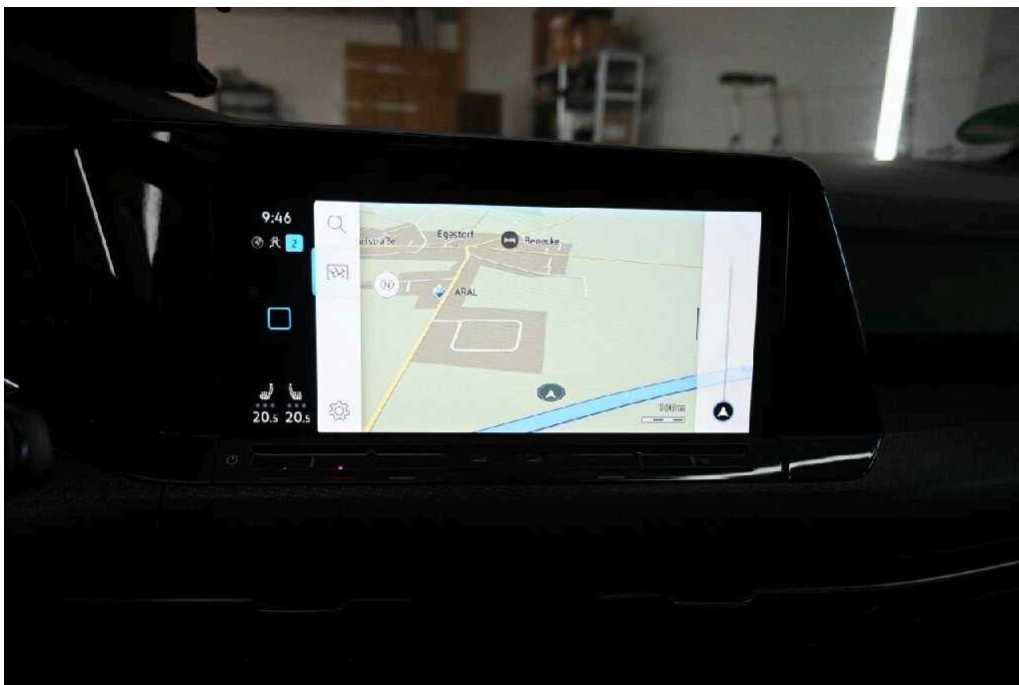

**Bild 6: Radio / Display**

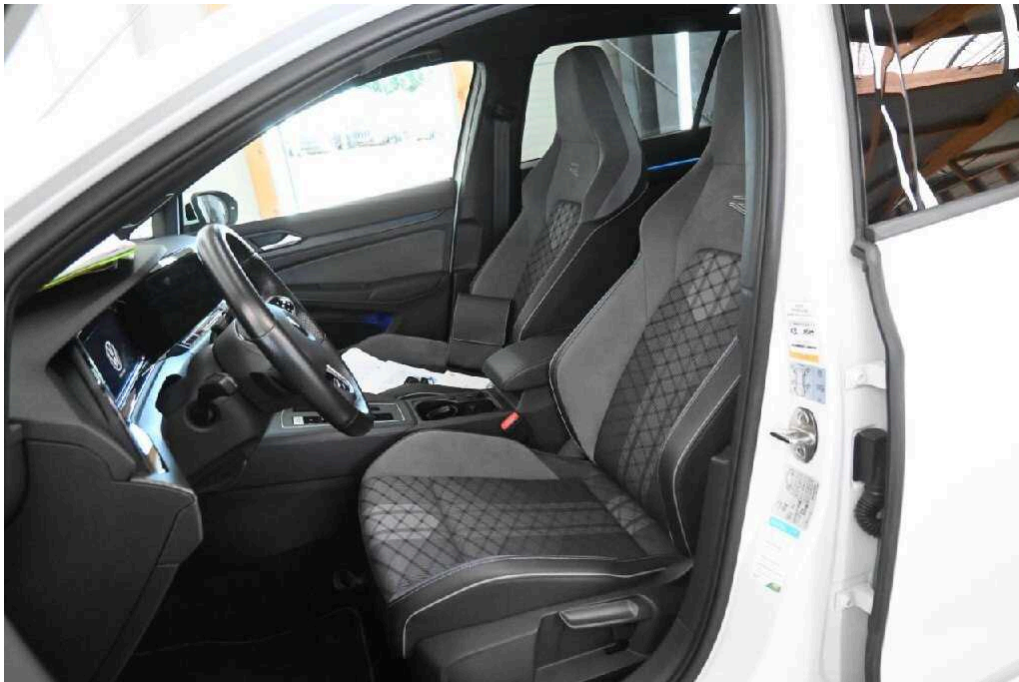

**Bild 7: Innenraum vorne**

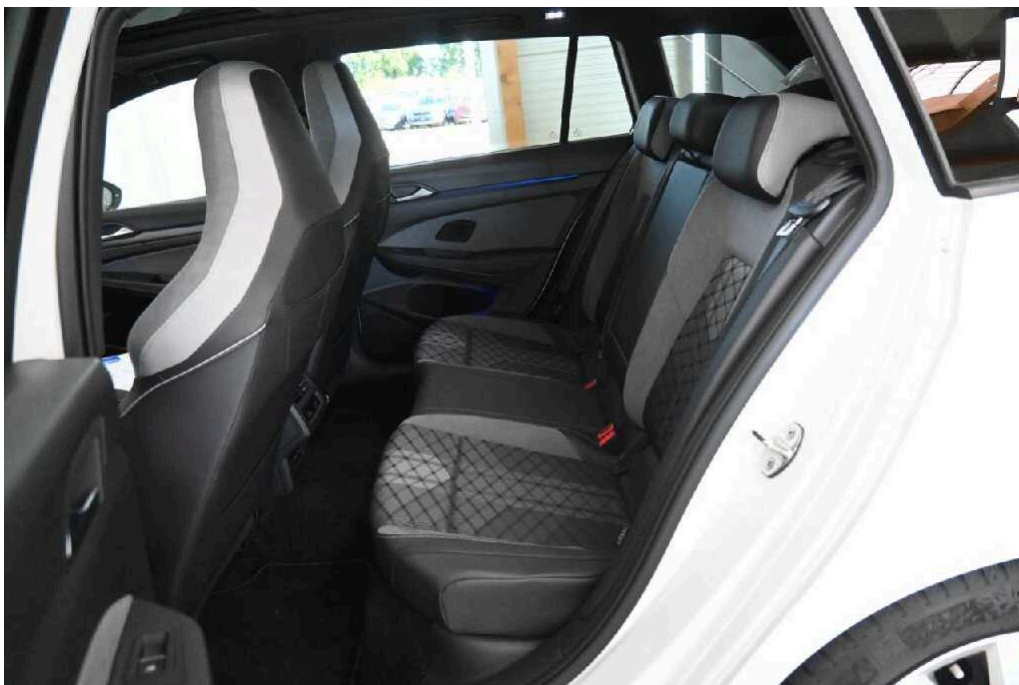

**Bild 8: Innenraum hinten**





**Bild 9: montierte Räder**



**Bild 10: Kofferraum**



Bild 11: Zusätzlicher Radsatz



Bild 12: Tacho

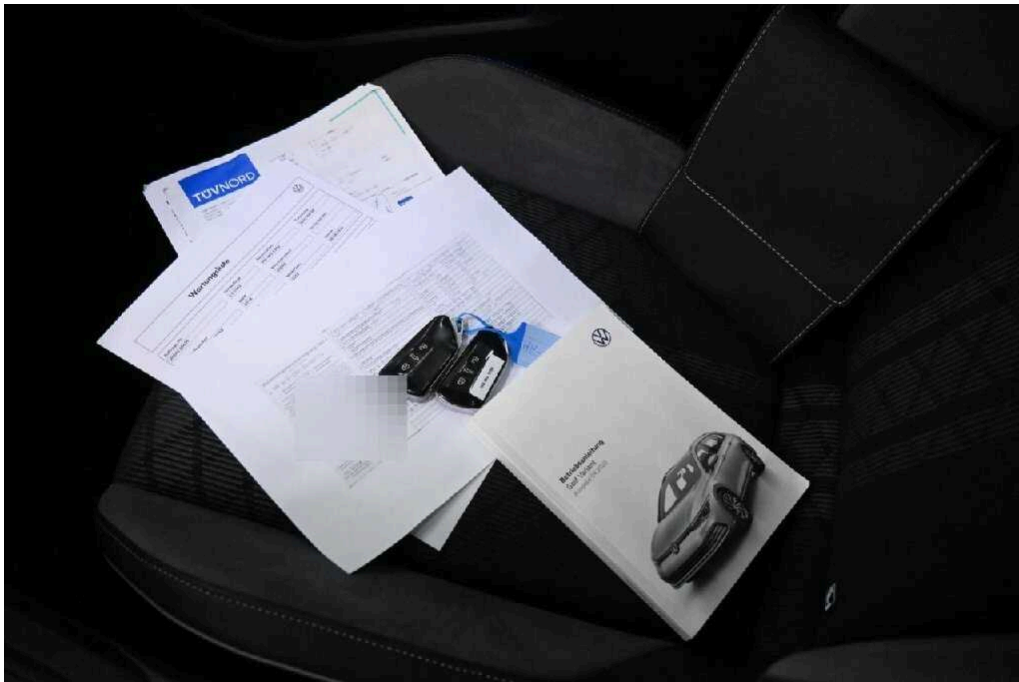

**Bild 13: Schlüssel/Borddokumente**



**Bild 14: VIN, Fahrgestellnummer**





Bild 15: Motorraum

**Wartungsliste** 

Auftrags-Nr. 2024120639	Verkaufstyp CG556Z	Kennzeichen HH-MG 1256	Zulassung 2021-04-08
Abgesturmer VWZ27CDTHW503552	MXB DT5B	Kilometerstand 64042	Serviceberater
Verkaufstyp Golf Va 2.0 R-L DT110 TD127F	GKR LV9	Modelljahr 2021	Datum 30.08.2024

**Ölwechsel-Service**

	LD/ durchgeführt	n.LD	betrieben
ACHTUNG! MOTORÖL: nur ABLASSEN, NICHT absaugen (verbleibende Restmenge beim Absaugen zu groß); Ölfilter ersetzen. Dicke der Bremsbeläge und Zustand der Bremscheiben vorn und hinten prüfen.	<input checked="" type="checkbox"/>	<input type="checkbox"/>	<input type="checkbox"/>
Motoröl: Auffüllen (ACHTUNG! nur bei 80°C Öltemperatur ggf. bis max.-Markierung ergänzen), Norm VW 509 00 (0W-20) Füllmenge 5,2 Liter	<input checked="" type="checkbox"/>	<input type="checkbox"/>	<input type="checkbox"/>
Service-Intervall-Anzeige: Ölwechsel-Service zurücksetzen.	<input checked="" type="checkbox"/>	<input type="checkbox"/>	<input type="checkbox"/>

● Zustandseintrag gegen gesonderte Berechnung  
LD/ durchgeführt = in Ordnung n.LD = nicht in Ordnung, bitte Instandsetzungsabläufe beachten = Der Fehler wurde behoben

Wartungsnotiz

30.8.24 5.10.24  
Datum/Unterschrift (Ausführender) Datum/Unterschrift (Endkontrolle)

Bild 16: Servicedokumente



Bild 17: Zulassungsbescheinigung Teil I



Bild 18

Fahrzeugzubehör 2. Reifensatz Rad 1 - Felge / optischer Minderwert verschürft

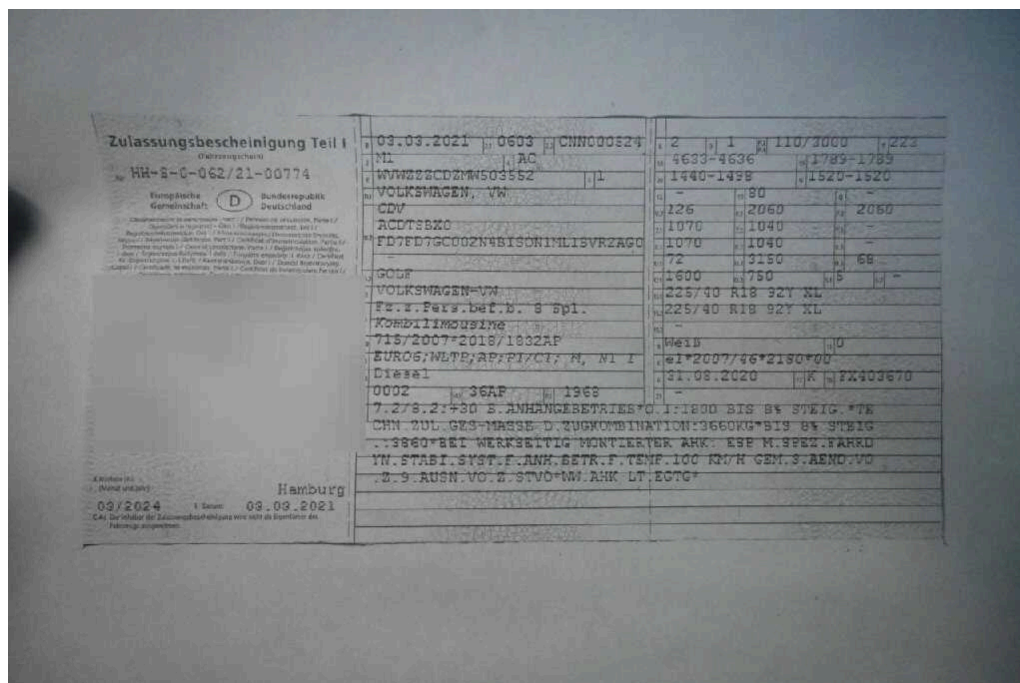

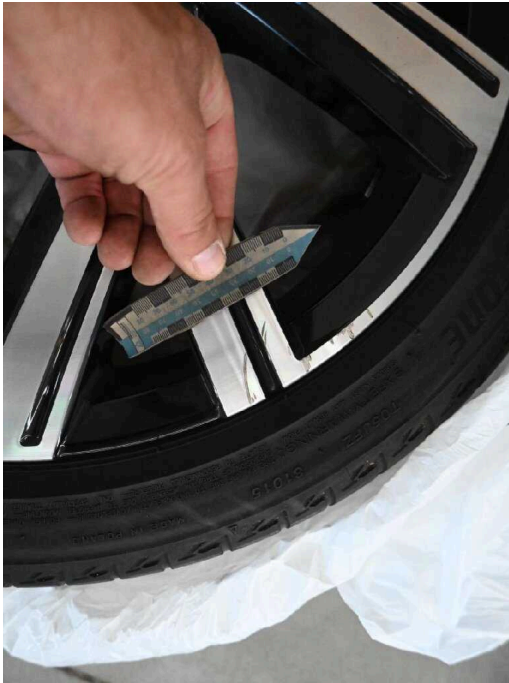

**Bild 19**  
Fahrzeugzubehör 2. Reifensatz Rad 1 - Felge / optischer Minderwert verschürft



**Bild 20**  
Innenraum Innenraum verschmutzt - reinigen + Gebrauchsspuren

**Bild 21**  
Fahrzeugzubehör Funkschlüssel 1x beschädigt

**Bild 22**  
Fahrzeugzubehör HU-Prüfbericht unleserlich beschädigt



**Bild 23**  
Innenraum verschmutzt - reinigen + Gebrauchsspuren



**Bild 24**  
Innenraum Einstieg vorne links Kratzer



**Bild 25**  
Innenraum Einstieg vorne links Kratzer



**Bild 26**  
Innenraum Einstieg hinten links Kratzer





**Bild 27**  
Innenraum Einstieg hinten links Kratzer



**Bild 28**  
Innenraum verschmutzt - reinigen + Gebrauchsspuren





**Bild 29**  
Innenraum Türverkleidung vorne rechts Kratzer

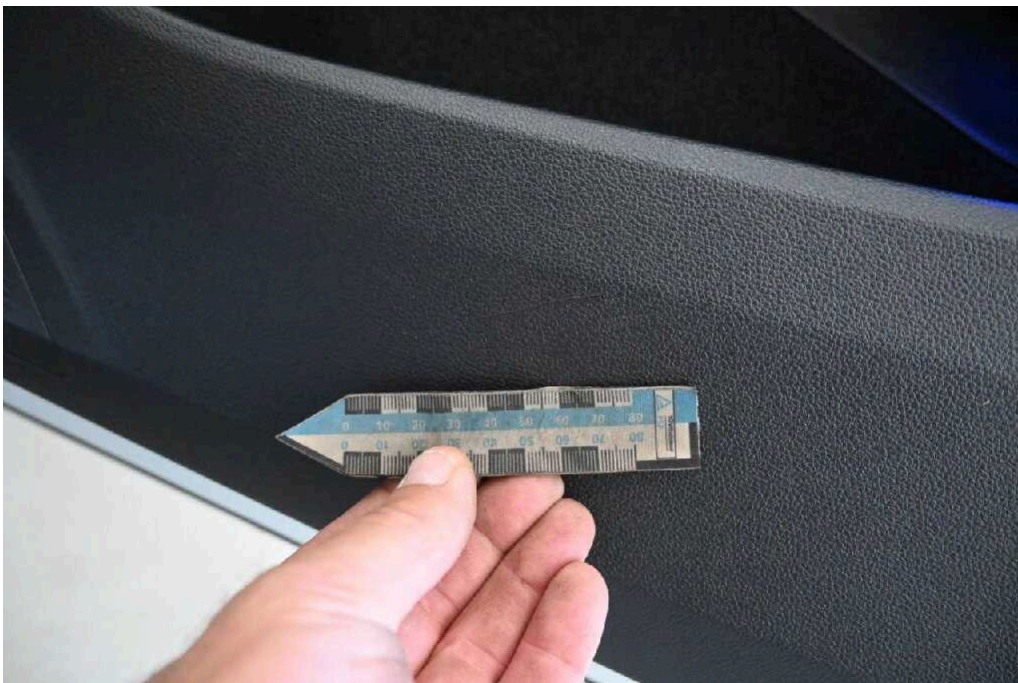

**Bild 30**  
Innenraum Türverkleidung vorne rechts Kratzer



**Bild 31**  
Fahrzeugfront Fahrzeug vorn Steinschlag / -schläge

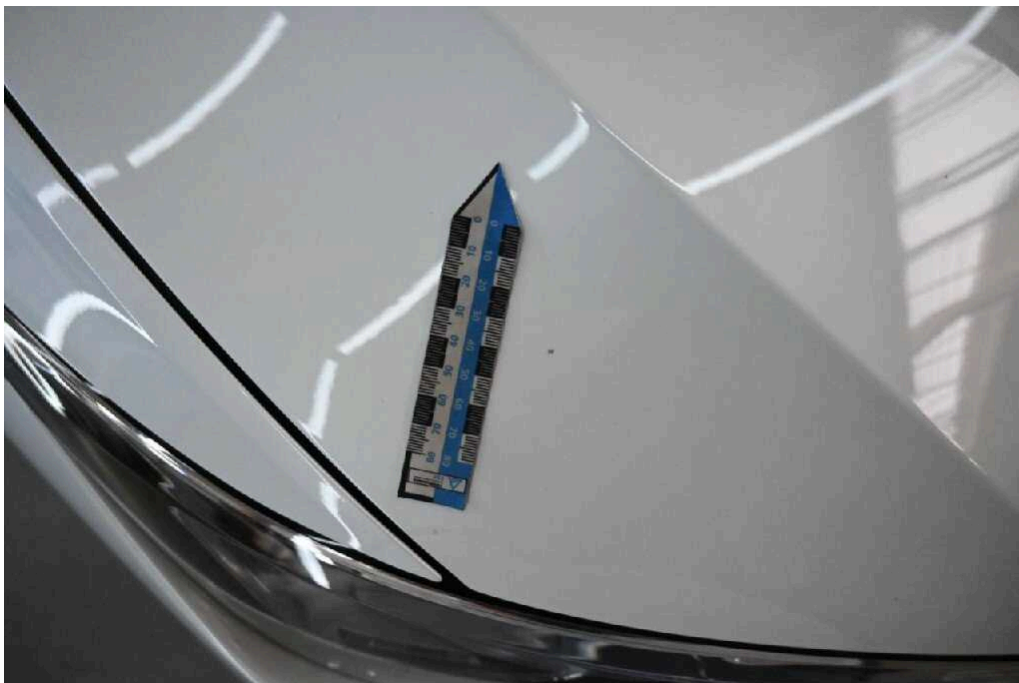

**Bild 32**  
Fahrzeugfront Fahrzeug vorn Steinschlag / -schläge



**Bild 33**  
Fahrzeugfront Fahrzeug vorn Steinschlag / -schläge



**Bild 34**  
Fahrzeugfront Fahrzeug vorn Steinschlag / -schläge



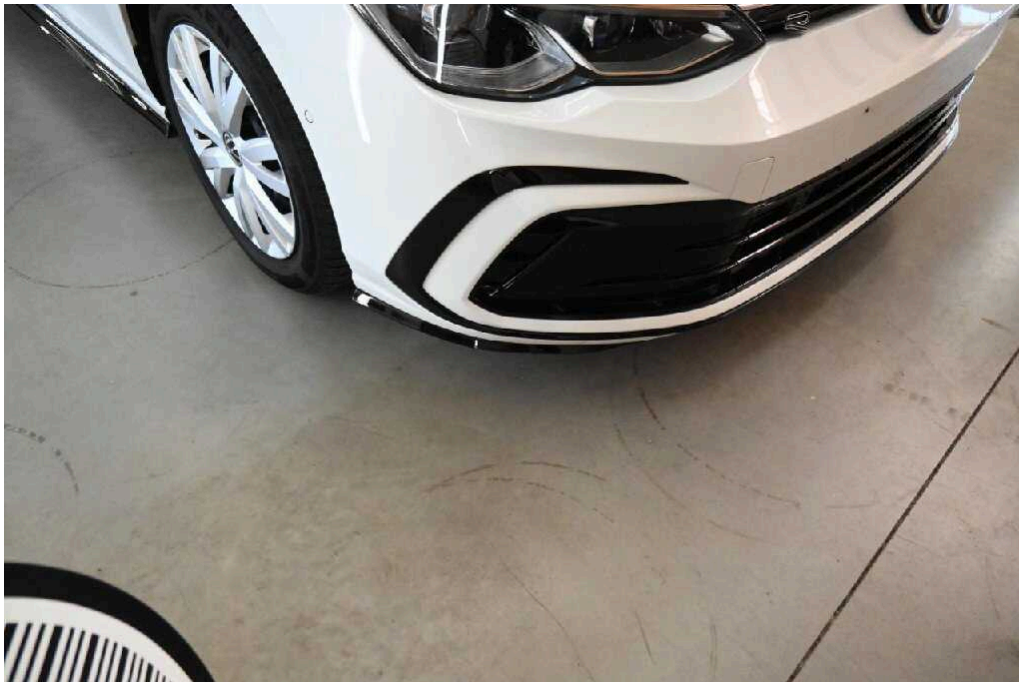

**Bild 35**  
Fahrzeugfront Frontspoiler verkratzt

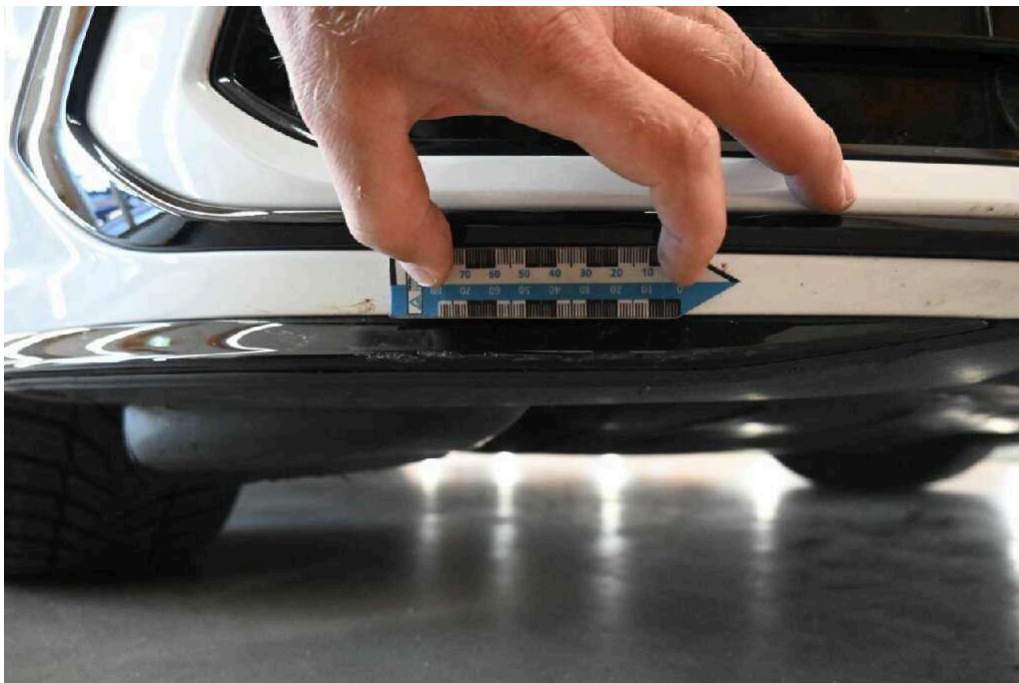

**Bild 36**  
Fahrzeugfront Frontspoiler verkratzt

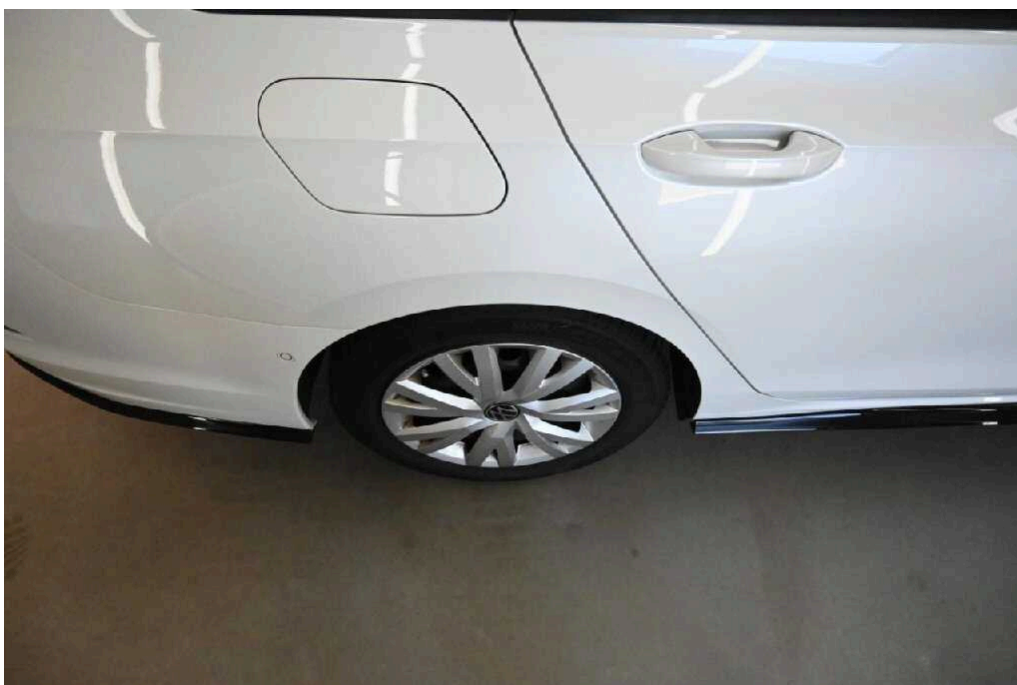

**Bild 37**  
Hinterachse Radkappe hinten rechts Gebrauchsspuren



**Bild 38**  
Hinterachse Radkappe hinten rechts Gebrauchsspuren



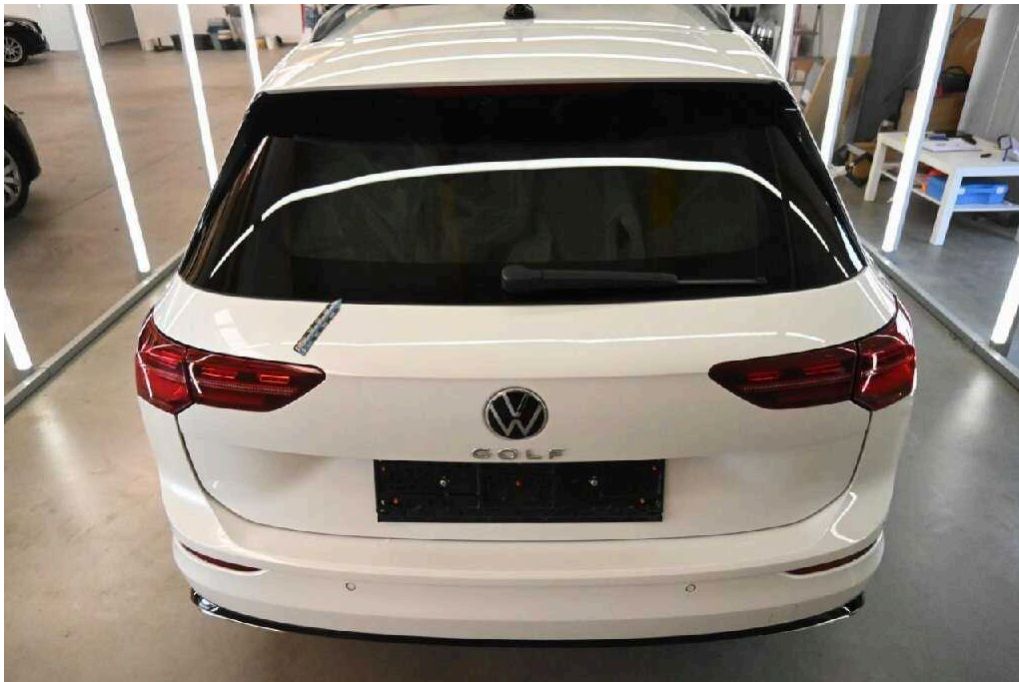

**Bild 39**  
Fahrzeugheck Heckklappe 2x Dellen

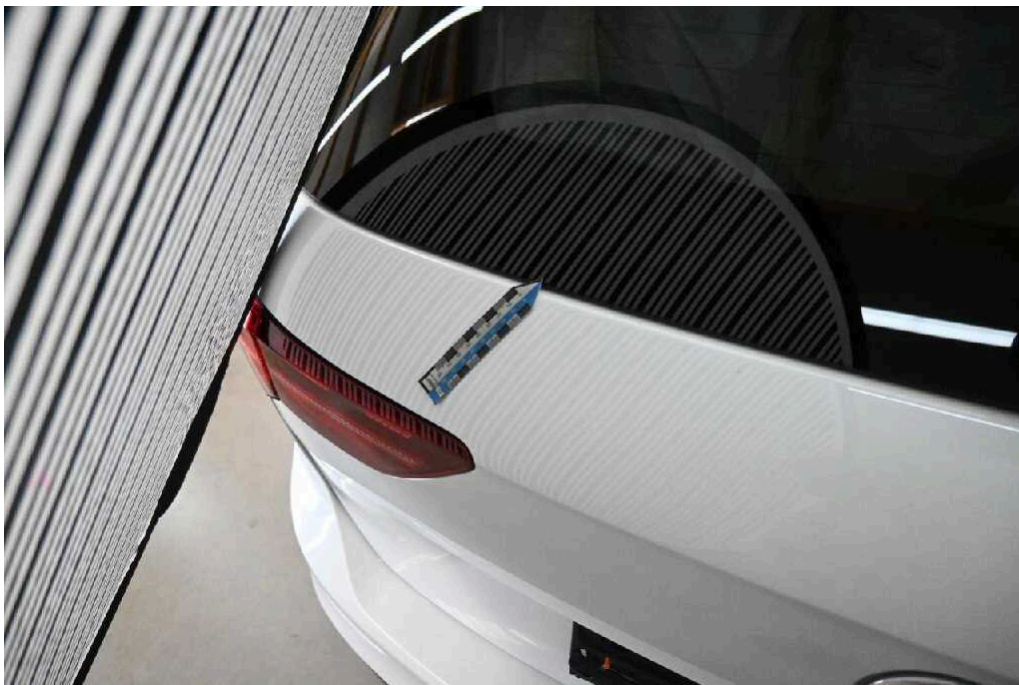

**Bild 40**  
Fahrzeugheck Heckklappe 2x Dellen



**Bild 41**  
Fahrzeugheck Heckklappe 2x Dellen



**Bild 42**  
linke Seite Schwellerverkleidung links verkratzt



**Bild 43**  
linke Seite Schwellerverkleidung links verkratzt