



VOLKSWAGEN Golf VIII

Golf 2.0 TDI SCR DSG

FIN	WVWZZZCDZMW068790
Kilometerstand	42.891 km
Erstzulassungsdatum	11.01.2021

AUFTRAGSDETAILS

Begutachtungsdatum	17.09.2025 15:55:27	Inspektionsort	BCA Neuss
--------------------	---------------------	----------------	-----------

FAHRZEUGINFORMATIONEN

FIN	WVWZZZCDZMW068790	Antriebsart	Frontantrieb
Kilometerstand	42.891 km	Getriebe	Automatik
Fahrzeugart	Kompaktklasse	Gänge	7
Anzahl Türen	5	Interieurfarbe	Schwarz
Erstzulassungsdatum	11.01.2021	Fahrzeugfarbe	Weiß
Kraftstoffart	Diesel	Fahrzeugkategorie	Personenkraftwagen
Marke	VOLKSWAGEN	Metallic-Lackierung	Nein
Modell	Golf VIII	Polsterart	Stoff
Gesamtanzahl der Sitze	5		

DOKUMENTE UND WARTUNG

Anzahl Schlüssel gesamt	2	Originalschlüssel	Ja
Euro-Aufkleber	Ja	Betriebsanleitung	Ja

GEPRÜFTE AUSSTATTUNG DURCH DEN SACHVERSTÄNDIGEN

Anhängerkupplungstyp	Keine Anhängerkupplung	Klimaanlagentyp	Klimaanlage auto.
Anzahl der Ladekabel (Normalladung)	0	Kofferraumabdeckung / Rollo vorhanden	Ja

Anzahl der Ladekabel (Schnellladung)	0	Multifunktionslenkrad	Ja
Art des Navigations-Datenträgers	HD	Navigation	Ja
Dachreling	Nein	Scheinwerfertyp	Scheinwerfer LED
Einparkhilfe hinten	Ja	Schiebedach elekt.	Nein
Einparkhilfe vorn	Nein	Sitzheizung vorne	Ja
Elektrisch verstellbare Sitze VL	Nein	Tempomat	Ja
Elektrisch verstellbare Sitze VR	Nein	Wartungshistorie	05/01/2023,10419

BEREIFUNG

Montierte Reifen

Ort	Position	Profiltiefe	Hersteller	Dimension	Reifentyp	Felgenart	Pannensichere Bereifung
Vorne	Links	5,0 mm	Goodyear	205/55 R 16 91 V	Sommer	Aluminium	-
Vorne	Rechts	5,0 mm	Goodyear	205/55 R 16 91 V	Sommer	Aluminium	-
Hinten	Links	5,0 mm	Goodyear	205/55 R 16 91 V	Sommer	Aluminium	-
Hinten	Rechts	5,0 mm	Goodyear	205/55 R 16 91 V	Sommer	Aluminium	-

Nicht montierte Reifen

Ort	Position	Profiltiefe	Hersteller	Dimension	Reifentyp	Felgenart	Pannensichere Bereifung
-	-	5,0 mm	Pirelli	205/55 R 16 91 H	Winter	Aluminium	-
-	-	6,0 mm	Pirelli	205/55 R 16 91 H	Winter	Aluminium	-
-	-	6,0 mm	Pirelli	205/55 R 16 91 H	Winter	Aluminium	-
-	-	4,0 mm	Pirelli	205/55 R 16 91 H	Winter	Aluminium	-

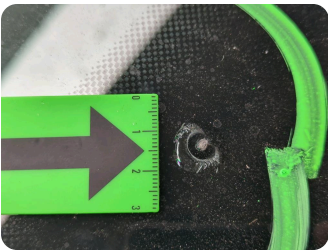
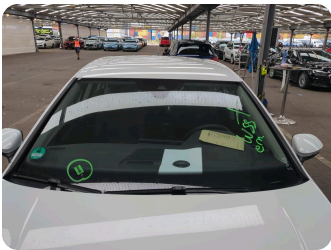

3 | Windschutzscheibe

Typ	Riss
Schweregrad	>1 cm - 2 cm
Reparaturmethode	Keine Reparatur
Ursache	Bei Inspektion festgestellt

Kommentare: Windschutzscheibe mit Rissbildung >1cm in Zone B

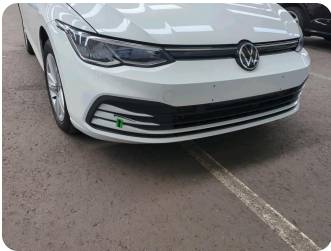

4 | Stoßfänger vorne rechts

Typ	Kratzer
Schweregrad	>4 cm - 6 cm
Reparaturmethode	Lackieren
Ursache	Bei Inspektion festgestellt

Kommentare: Blende



8 | Außenspiegel Gehäuse rechts

Typ	Kratzer
Schweregrad	>2 cm - 3 cm
Reparaturmethode	Lackieren
Ursache	Bei Inspektion festgestellt

Hinten Rechts

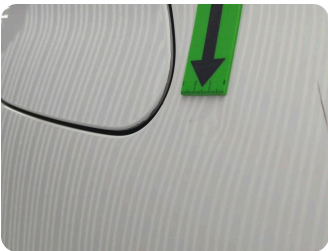

6 | Seitenwand hinten rechts

Typ	Deformiert
Schweregrad	Ersetzen
Reparaturmethode	Ersetzen
Ursache	Unfallschaden 1

 65554649.pdf

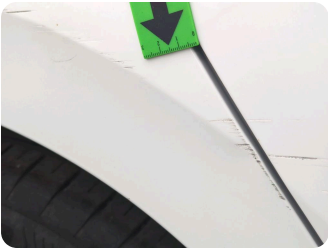
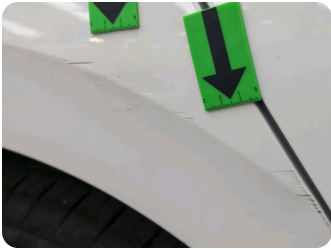

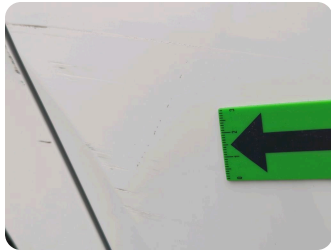

7 | Tür hinten rechts

Typ	Delle(n) und Kratzer
Schweregrad	>2 cm - 3 cm
Reparaturmethode	Keine Reparatur
Ursache	Unfallschaden 1

Innenschäden



1 | Lenkrad

Typ	Kratzer
Schweregrad	>2 cm - 3 cm
Reparaturmethode	Ersetzen
Ursache	Bei Inspektion festgestellt

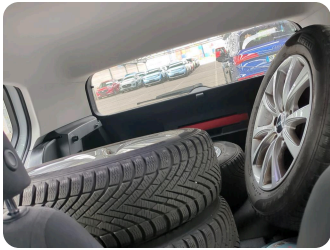

2 | Innenraum

Typ	Deformiert
Schweregrad	Unbekannt
Reparaturmethode	Keine Reparatur
Ursache	Bei Inspektion festgestellt

Kommentare: Folgeschäden durch Reifenlagerung auf Rücksitzbank möglich



5 | Heckklappenverkleidung

Typ	Kratzer
Schweregrad	>3 cm - 4 cm
Reparaturmethode	Ersetzen
Ursache	Bei Inspektion festgestellt

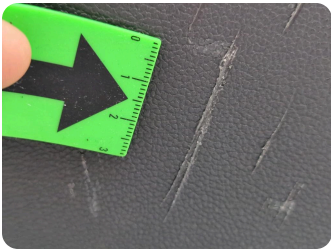

Geschätzter reduzierter Wert	1.554,59 €
------------------------------	------------

KOMMENTARE

i Allgemeiner Hinweis

WSS Austausch

WSS Austausch, KVA Macadam

Fahrzeugbilder

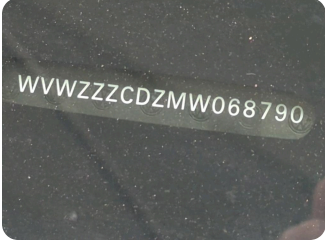
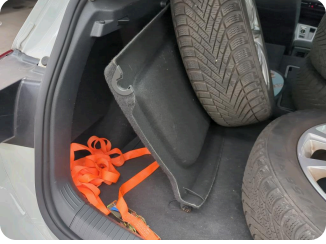
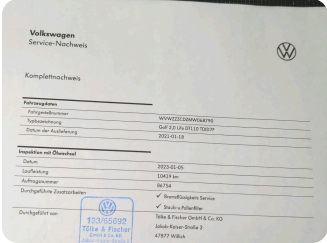
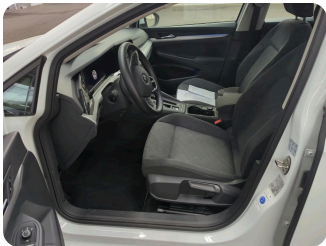
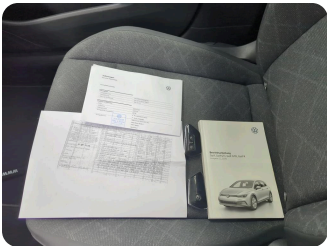

WVWZZZCDZMW068790