

Expertise

Protokollnummer: 41346986
Auftrags-Nr / Referenz: 25035403
Besichtigungsdatum: 28.08.2025

Hersteller: Volkswagen

Modell: up!

FIN: WVVZZZAAZMD030758



Angaben zum Fahrzeug

Hersteller / Typ / Modell / Ausstattung

Volkswagen up!

Fahrzeugnummer WVVZZZAAZMD030758

Laufleistung (abgelesen) 5.752 km

Erstzulassung 11.08.2021

Anzahl Halter 1

Nächste HU (Bericht lag vor) 06/2027

Leistung / Hubraum 48 kw / 999 ccm

Kraftstoffart / Zylinder Benzin / 3

Getriebe / Anzahl Gänge Manuell / 5

Antriebsart Frontantrieb

Fahrzeugart PKW Limousine

Farbe / Farbcode Tungsten Silver Metallic

Türen / Sitze 3 / 4

Polsterart Stoff

Polsterfarbe Grau



Angaben zum Fahrzeug

| | | | |
|---------------------------------|------------------------------------|-----------------------------|--|
| Wartungsheft / Nachweis | digitaler Nachweis / unvollständig | Restlauf bis Service | 0 km |
| Letzte Wartung am / bei | 06/2025 bei 4.509 km | | |
| Schlüssel ist/soll | 2 / 2 | FZG-Dokumente | ZB#2 (B) lag vor (Kopie), ZB#1 (S) lag nicht vor |
| | | BriefNr | GF269827 |
| Vorschaden / Unfall | Keine Feststellbar | Nacklackierung | Keine Feststellbar |
| Besichtigungsbedingungen | ausreichend | Hubmittel / Grube | ja |
| Probefahrt | nicht durchgeführt | Motorlauf | durchgeführt |
| HSN/TSN | 0603 / CMX 00019 | | |
| Abgasnorm | EURO6;WLTP;AP;PI/CI; M, N1 I | Feinstaubplakette | |
| zul. Gesamtgewicht | 1.330 kg | Leergewicht | |

Bereifung

Montierte Bereifung

| # | Reifengröße | Reifentyp | Hersteller | Profiltiefe |
|----|----------------|--|------------|-------------|
| 1) | 165/70 R14 81T | Ganzjahresreifen auf Stahl mit Radzierblende | Hankook | 6mm / 6mm |
| 2) | 165/70 R14 81T | Ganzjahresreifen auf Stahl mit Radzierblende | Hankook | 6mm / 6mm |

Ersatz

| Typ | Reifengröße | Reifentyp | Hersteller | Profiltiefe |
|---------|-------------|---------------------|------------|-------------|
| Tirefit | | Ablaufdatum 04/2025 | | |

Legende: Profiltiefenangabe für Reifen links an erster Stelle, für Reifen rechts an zweiter Stelle der Achse in Fahrtrichtung



Ausstattung

Ausstattung

- Klimaanlage

Serienausstattung

- Airbag für Fahrer und Beifahrer (mit Beifahrerairbag-Deaktivierung)
- Außenspiegel von innen einstellbar
- Blinkleuchten seitlich in die Außenspiegel integriert
- Bremsleuchte, dritte
- Dachhimmel in light grey
- Drehzahlmesser
- Elektronisches Stabilisierungsprogramm (inkl. Berganfahrassistent, ABS mit Bremsassistent, ASR, EBV und MSR)
- Gepäckraumabdeckung
- Gepäckraumboden in 2 Höhen einstellbar und herausnehmbar
- Handschuhfach mit Klappe
- Heckscheibenwischer
- Kopfstützen (2) hinten (absenkbar)
- LED-Tagfahrlicht
- Make-up-Spiegel in der Beifahrersonnenblende
- Polster: Stoff
- Radio "Composition Phone" (Bildschirmdiagonale 12,7 cm - Radioempfang FM - MP3 - Multimediabuchse AUX-IN - Apple-Kompatibilität für USB Schnittstelle - Telefonschnittstelle - Bluetooth Audio - Freisprecheinrichtung)
- Radiozubehör: 2 Lautsprecher
- Radiozubehör: Digitaler Radioempfang DAB+
- Reifenkontrollanzeige (passive)
- Räder: 4 Stahlräder 5 J x 14 (Radvollblenden mit Volkswagen-Logo in Aluminium - Reifen 175/65 R 14 rollwiderstandsoptimiert)
- Servolenkung elektromechanisch
- Sitze: Einstiegshilfe "Easy-Entry" (auf Fahrerseite mit Memory-Funktion)
- Steckdose 12V
- Telefonzubehör: maps + more dock (Der flexible 3-Arm-Halter für Smartphones bis 14 cm Größe (5,5 Zoll) ist über dem Radio mit der Instrumententafel per Clipverschluss verbunden und kann abgenommen werden. USB-Schnittstelle zum Laden und zur Datenübertragung in das "maps + more dock" integriert)
- Wegfahrsperrung, elektronisch
- Zentralverriegelung (ohne Safe-Sicherung mit Funkfernbedienung, 2 Funkschlüssel)
- Airbag, Kopfairbagsystem inkl. Seitenairbags vorn (für Front- und Fondpassagiere)
- Außenspiegelgehäuse und Türgriffe in Wagenfarbe
- Bordwerkzeug
- Bremsscheiben innenbelüftet
- Dash pad "black cube"
- Einfassung der Ausströmer links und rechts in chrom (sowie der Bedienelemente für Radio und Klimaanlage)
- Fensterheber vorn elektrisch
- Gepäckraumbelichtung
- Getriebe: 5-Gang-Schaltgetriebe
- Handbremshebelgriff in Kunststoff
- Heckscheibe beheizbar
- Klimaanlage (Staub- und Pollenfilter)
- Kopfstützen vorn (im Sitz integriert)
- Lenksäule mit Höheneinstellung
- Multifunktionsanzeige "Plus" (mit Anzeige von u.a.: - Außentemperatur - Geschwindigkeitswarnung - Durchschnittlicher Verbrauch - Komfort - Durchschnittsgeschwindigkeit - Momentaner Verbrauch - Fahrstrecke - Reichweite - Fahrzeit - Service - Gangempfehlung (gilt für Fahrzeuge mit Schaltgetriebe und Doppelkupplungsgetriebe DSG) - Uhrzeit - Digitale Geschwindigkeitsanzeige - Sprache - Digitale Öltemperaturanzeige - Standheizung - Licht & Sicht - Winterreifen)
- Räder: Tire Mobility Set (12-Volt-Kompressor und Reifendichtmittel)
- Rücksitzbank ungeteilt, 2-sitzig, Lehne asymmetrisch geteilt umklappbar
- Sitze: Fahrersitz mit Höheneinstellung
- Start-Stopp-System (mit Bremsenergie-Rückgewinnung)
- Telefonschnittstelle
- Türinnenbetätigung in Chrom
- USB-Schnittstelle
- Verbandtasche, Warndreieck und Warnweste
- Warnton und -leuchte für nicht angelegte Gurte vorn und hinten
- We Connect Go
- Wärmeschutzverglasung grün (seitlich und hinten)

Sonderausstattung

- Lackierung: Metallic
- Räder: 4 Ganzjahresreifen 165/70 R 14
- Navi TOM TOM



Kurze Sachverständige Feststellungen

| | |
|----------------------|--|
| Vorgelegte Dokumente | Zum Zeitpunkt der Besichtigung lag die Zulassungsbescheinigung Teil 2 (Brief) vor, die Zulassungsbescheinigung Teil 1 (Schein) lag nicht vor. (Kopie) |
| FIN-Vergleich | Die Fahrzeug-Identifizierungsnummer (FIN) wurde am Fahrzeug abgelesen und die Übereinstimmung im Verlauf der Besichtigung durch den Unterzeichner mit den vorgelegten Unterlagen festgestellt. |
| Besichtigung | Die Besichtigungsbedingungen waren zur Beurteilung des Fahrzeuges ausreichend. Zur Untersuchung des Fahrzeuges standen Hubmittel bzw. eine Grube zur Verfügung. |
| Probefahrt | Es wurde bei der Besichtigung des Fahrzeuges keine Probefahrt/keine Rangierfahrt durchgeführt. |
| Motorlauf | Ein Probelauf des Motors wurde durchgeführt. |

Wertmindernde Faktoren

| Nr. | Bauteilgruppe | Beschreibung |
|-----|-------------------|---|
| 1 | Sonstiges | Inspektion/Wartung (Unvollständig) - kein Nachweis - kein Abzug |
| 2 | Ausrüstung | Tirefit Füllmittel - abgelaufen - erneuern |
| 3 | Tür vorn links | Türkante - Kratzer - Smart Repair |
| 4 | Tür vorn rechts | Türkante - Kratzer - Smart Repair |
| 5 | Stoßfänger hinten | Stoßfänger hinten - Kratzer - Smart Repair |
| 6 | Sonstiges | Inspektion/Wartung - fällig - durchführen |
| 7 | Multimediasystem | Navigationssystem (TomTom) - fehlt - erneuern |

Fehlteile

Beschreibung

Unterlagen - Bordbuchmappe

Auftrag/Auftragsumfang

Es wurde der Auftrag erteilt, ein Verkaufsbericht über das beschriebene Fahrzeug zu erstellen. Dieses beinhaltet folgende Umfänge:

- Beschreibung von kernrelevanten Angaben zum Fahrzeug
- Dokumentation von Ausstattungsmerkmalen
(Lieferung durch Drittdienstleister)
- Dokumentation von Schäden, Mängeln, Fehlteilen
- Dokumentation von Vorschäden, unreparierten Vorschäden, Nachlackierungen
- eine kurze Sicht- oder Funktionsprüfung der Ausstattungsdetails sofern möglich.
(Funktionsprüfungen von Fahrerassistenzsysteme gehören nicht zum Leistungsumfang!)
- eine Fotodokumentation des Fahrzeuges



Grundlage zum Auftrag

Grundlage dieses Produktes stellt der Leitfaden für Fahrzeugrücknahmen und Bewertungen der Alphabet Fuhrpark GmbH dar. Die expliziten Feststellungen im Einzelfall trifft der Sachverständige objektiv im Rahmen der vorgegebenen Standards aufgrund eigener Sachkunde.

Die Fahrzeugbesichtigung erfolgt im demontagefreien Zustand.

Schäden oder Mängel welche erst im Rahmen von Zerlege-/ Diagnosearbeiten oder durch erweiterte Kenntnisse festgestellt werden können, verbleiben im Bereich des Prognoserisikos. Ein erweitertes Risiko besteht durch verschwiegene Mängel welche durch arglistige Täuschung hervorgerufen, und durch den sachverständigen nicht identifizierbar waren.

Schäden oder Mängel, die aus einer normalen Nutzung bzw. Abnutzung des Fahrzeuges entstanden sind, werden gemäß dem zugrunde gelegten Standard akzeptiert.

Ein expliziter Ausweis und eine monetäre Betrachtung der zu erwartenden Merkmale innerhalb des Produktes erfolgten nicht.

Merkmale, welche in ihrer Art und Ausprägung leicht über den üblichen Gebrauch hinausgehen jedoch keine inakzeptable Beschädigung darstellen, werden ggf. unter Gebrauchsspuren dokumentiert und ausgewiesen.

Schäden oder Mängel, welche gemäß dem zugrunde gelegten Standard, nicht mehr einer normalen Nutzung bzw. Abnutzung zugeordnet werden können, werden im Produkt unter Wertmindernde Faktoren aufgelistet.

Je nach Produktspezifikation kann ein monetärer Ausweis erfolgen. Insofern dieses stattfindet können die Kosten zu 100% dargestellt sein oder anteilig gemäß Fahrzeugalter und Laufleistung.

Vorschäden

Am Fahrzeug konnten augenscheinlich keine reparierten Vorschäden festgestellt werden.



Abbildung 1: Schräg vorne (links)



Abbildung 2: Schräg vorne (rechts)



Abbildung 3: Schräg hinten (links)



Abbildung 4: Schräg hinten (rechts)



Abbildung 5: Innenraum vorne



Abbildung 6: Innenraum hinten



Abbildung 7: Kombiinstrument



Abbildung 8: Instrumententafel



Abbildung 9: Innenraum 360° Ansicht



Abbildung 10: Laderaum



Abbildung 11: FIN



Abbildung 12: Montierte Bereifung



Abbildung 13: Dokumente



Abbildung 14: Dokumente



Abbildung 15: Dokumente



Abbildung 16: Sonstiges

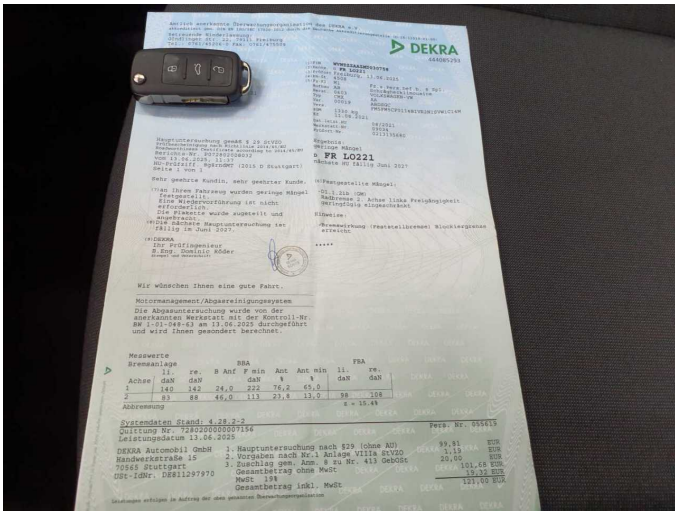

Abbildung 17: Sonstiges



Abbildung 18: Sonstiges



Abbildung 19: Sonstiges



Abbildung 20: Sonstiges



Abbildung 21: Sonstiges



Abbildung 22: Sonstiges



Abbildung 23: Sonstiges



Abbildung 24: Sonstiges



Abbildung 25: Sonstiges

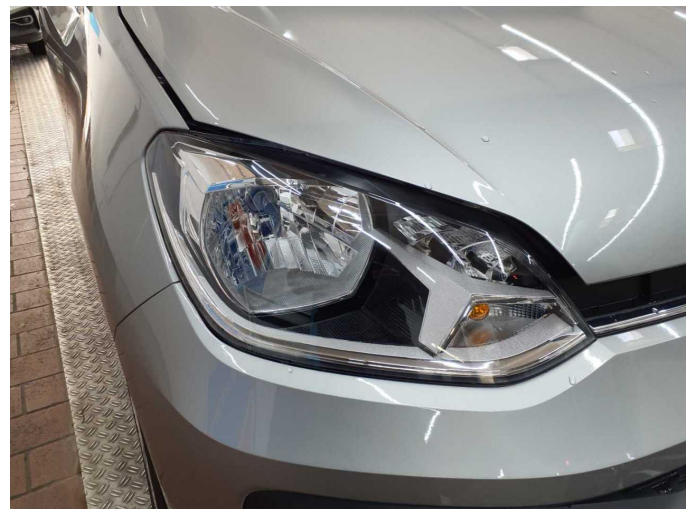

Abbildung 26: Sonstiges



Abbildung 27: Sonstiges



Abbildung 28: Sonstiges

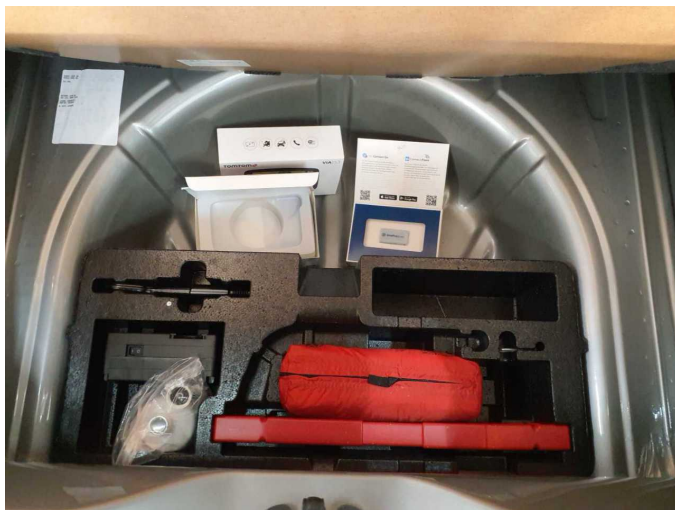

Beschädigung 2: Ausrüstung: Tirefit Füllmittel - abgelaufen - erneuern

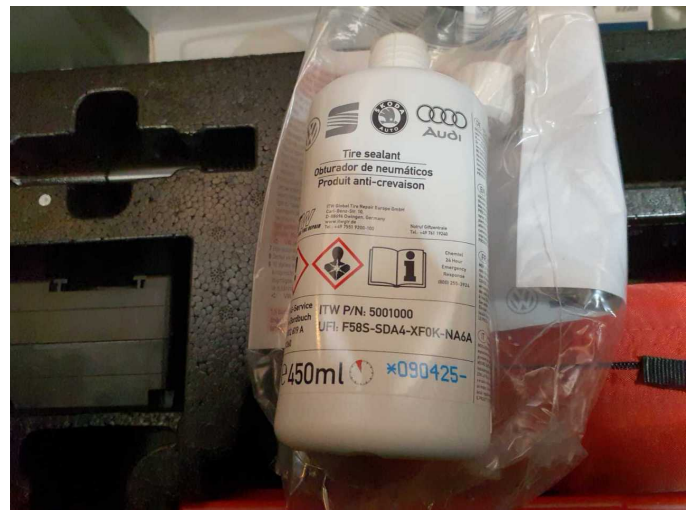
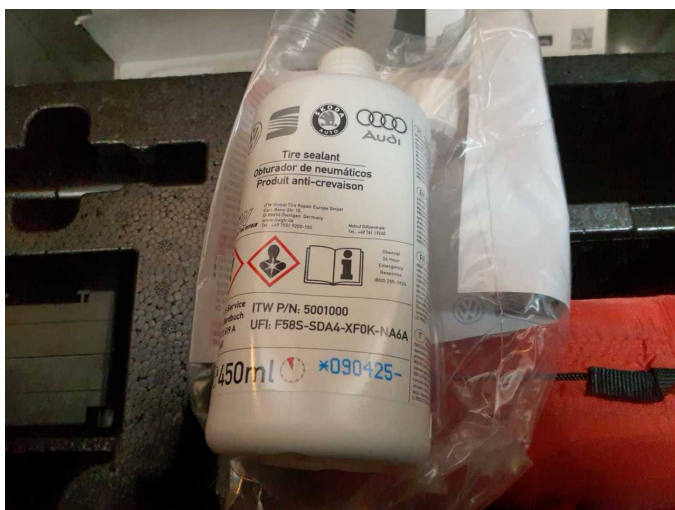

Beschädigung 3: Tür vom links: Türkante - Kratzer - Smart Repair

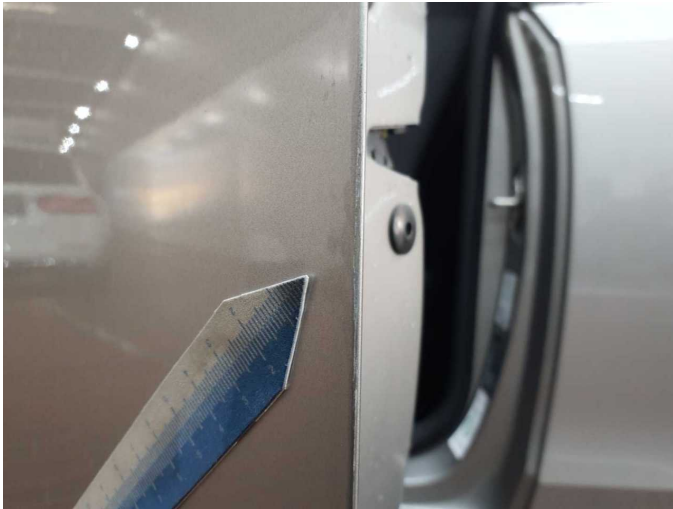

Beschädigung 3: Tür vorn links: Türkante - Kratzer - Smart Repair



Beschädigung 4: Tür vorn rechts: Türkante - Kratzer - Smart Repair



Beschädigung 4: Tür vorn rechts: Türkante - Kratzer - Smart Repair



Beschädigung 5: Stossfänger hinten: Stossfänger hinten - Kratzer - Smart Repair



Beschädigung 5: Stossfänger hinten: Stossfänger hinten - Kratzer - Smart Repair



Beschädigung 6: Sonstiges: Inspektion/Wartung - fällig - durchführen



Beschädigung 7: Multimediasystem: Navigationssystem (TomTom) - fehlt - erneuern

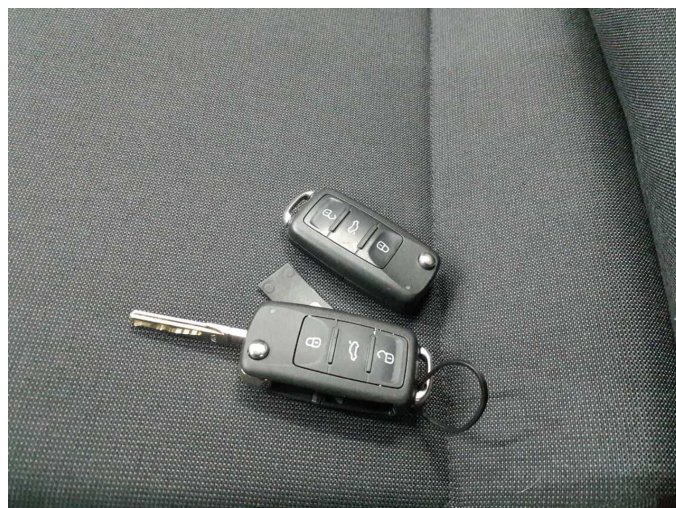

Fehlteil 1: Unterlagen: Bordbuchmappe - fehlt - erneuern



Wartungshistorie

(gemäß Auftraggeber Informationen)

Fahrgestellnummer: WVVZZZAAZMD030758

Hersteller / Modell: VOLKSWAGEN VW up!

| Datum | KM-Stand | Beschreibung |
|------------|----------|---|
| 13.06.2025 | 4.509 | AU; Bremsflüssigkeit; Bremsflüssigkeit ern; Luftfiltereinsatz ern; Motoröl b. Wartung; Ölfilter ern; Ölwechsel; Wartung Sonstiges; Zündkerzen ern |
| 13.06.2024 | 2.493 | Motoröl b. Wartung; Ölfilter ern; Regelwartungsdienst; Wartung Sonstiges |
| 02.05.2023 | 1.954 | Bremsflüssigkeit; Bremsflüssigkeit ern; Motoröl b. Wartung; Ölfilter ern; Regelwartungsdienst; Wartung Sonstiges |