



Expertise

Protokollnummer: 41150400  
Auftrags-Nr / Referenz: 25072377  
Besichtigungsdatum: 20.08.2025

Hersteller: Volkswagen

Modell: Passat Variant 2.0 TDI SCR DSG Business

FIN: WVVZZZ3CZNE074909



Angaben zum Fahrzeug

Hersteller / Typ / Modell / Ausstattung	
Volkswagen Passat Variant 2.0 TDI SCR DSG Business	
Fahrgestellnummer	WVVZZZ3CZNE074909
Laufleistung (abgelesen)	127.085 km
Erstzulassung	17.06.2022
Anzahl Halter	1
Leistung / Hubraum	110 kw / 1.968 ccm
Kraftstoffart / Zylinder	Diesel / 4
Getriebe / Anzahl Gänge	Automatik / 7
Antriebsart	Frontantrieb
Fahrzeugart	PKW Kombi
Farbe / Farbcode	Pyritsilber Metallic
Türen / Sitze	5 / 5
Polsterart	Stoff
Polsterfarbe	Schwarz-Anthrazit



Angaben zum Fahrzeug

Wartungsheft / Nachweis	digitaler Nachweis / vollständig	Restlauf bis Service	4.400 km
Letzte Wartung am / bei	07/2025 bei 126.868 km		
Schlüssel ist/soll	2 / 2	FZG-Dokumente	ZB#2 (B) lag vor (Kopie), ZB#1 (S) lag nicht vor
		BriefNr	GJ205748
Vorschaden / Unfall	Feststellbar	Nachlackierung	Feststellbar
Besichtigungsbedingungen	ausreichend	Hubmittel / Grube	ja
Probefahrt	nicht durchgeführt	Motorlauf	durchgeführt
HSN/TSN	0603 / BQS 02920		
Abgasnorm	EURO6;WLTP;AP;PI/CI; M, N1 I	Feinstaubplakette	
zul. Gesamtgewicht	2.200 kg	Leergewicht	

Bereifung

Montierte Bereifung

#	Reifengröße	Reifentyp	Hersteller	Profiltiefe
1)	215/60 R16 99H	Winterreifen auf Stahl mit Radzierblende	Fulda	5mm / 5mm
2)	215/60 R16 99H	Winterreifen auf Stahl mit Radzierblende	Dunlop	4mm / 4mm

Zusatzbereifung

#	Reifengröße	Reifentyp	Hersteller	Profiltiefe
1)	215/60 R16 95V	Sommerreifen auf Leichtmetall	Continental	3mm / 3mm
2)	215/60 R16 95V	Sommerreifen auf Leichtmetall	Continental	3mm / 3mm

Ersatz

Typ	Reifengröße	Reifentyp	Hersteller	Profiltiefe
Tirefit		Ablaufdatum 04/2026		

Legende: Profiltiefenangabe für Reifen links an erster Stelle, für Reifen rechts an zweiter Stelle der Achse in Fahrtrichtung

## Ausstattung

### Serienausstattung

- Airbag für Fahrer und Beifahrer
- Anti-Blockier-System (ABS)
- Automatische Distanzregelung ACC "stop & go", inkl. Geschwindigkeitsbegrenzer
- Becherhalter (2) vorn
- Bremsleuchte, dritte
- Dachhimmel in Mistralgrau
- Dieselpartikelfilter
- Einparkhilfe - Warnsignale bei Hindernissen im Front- und Heckbereich
- Elektronisches Stabilisierungsprogramm und elektromechanischer Bremskraftverstärker
- Frontscheibe in Verbundsicherheitsglas, wärme- und geräuschkämmend
- Getriebe: 7-Gang DSG
- ISOFIX-Halteösen
- Kopfstützen (3) hinten
- LED-Nebelscheinwerfer und Abbieglicht
- LED-Scheinwerfer mit Tagfahrlicht
- Leuchtweitenregulierung
- Multifunktionsanzeige "Premium" mit mehrfarbigem Display
- Netztrennwand
- Notbremsassistent "Front Assist" (für automatische Distanzregelung ACC bis 210 km/h)
- Polster: Stoff "Business"
- Radio "Composition"
- Radiozubehör: Digitaler Radioempfang DAB+
- Räder: 4 Leichtmetallräder "Sepang" 6,5 J x 16
- Rücksitzbank ungeteilt, Lehne asymmetrisch geteilt umklappbar, mit Mittelarmlehne
- Servolenkung
- Sicherheitsgurte: Dreipunkt-Automatiksicherheitsgurt
- Sitze: Lendenwirbelstützen vorn
- Spurhalteassistent "Lane Assist"
- Steckdose, 12-V, an der Mittelkonsole hinten
- Textilfußmatten
- Warnton und -leuchte für nicht angelegte Gurte vorn und hinten
- Airbag, Kopfairbagsystem für Front- und Fondpassagiere
- App-Connect
- Außenspiegel elektrisch einstell-, beheizbar, Umfeldbeleuchtung
- Berganfahrassistent
- Chromleisten an den Seitenfenstern
- Dachreling schwarz
- Drehzahlmesser
- Einstiegs-/Warnleuchten in LED-Technik in den Türen vorn
- Elektronische Parkbremse inkl. Auto-Hold-Funktion
- Fahrlichtschaltung automatisch
- Fernentriegelung für Gepäckraumklappe
- Fußgängererkennung
- Gepäckraumboden aufstellbar
- Innenleuchten mit Abschaltverzögerung und Dimmfunktion
- Klimaanlage
- Kopfstützen vorn
- LED-Rückleuchten
- Lenkrad: Multifunktionslenkrad in Leder, mit Schaltwippen
- Mittelarmlehne vorn höhen- und längseinstellbar, mit Ablagebox
- Müdigkeitserkennung
- Nichtraucher Ausführung
- Notruf-Service
- Paket: Licht-und-Sicht-Paket "Plus"
- Proaktives Insassenschutzsystem in Verbindung mit "Front Assist"
- Reifenkontrollanzeige (passive)
- Räder: Tire Mobility Set
- Schalthebelknopf in Leder
- Schlüssellooses Startsystem "Keyless Start" ohne Safe-Sicherung
- Sitze: Komfortsitze vorn
- Sitze: Vordersitze höhen-einstellbar
- Start-Stopp-System
- Telefonschnittstelle
- Verbandtasche, Warndreieck und Warnweste
- Wegfahrsperre, elektronisch

### Sonderausstattung

- Active Info Display 9S0
- Anhängavorrichtung, anklappbar (mit elektrischer Entriegelung)
- App-Connect Wireless (Volkswagen bietet gleich drei Schnittstellen zur Anbindung von Smartphones mit zahlreichen Möglichkeiten: - Apple CarPlay - Android Auto von Google - MirrorLink)
- Außenspiegel mit Umfeldbeleuchtung und Beifahrerspiegelabsenkung (anklapp- und beheizbar - auf Fahrerseite abblendend)
- Airbag: Knieairbag auf Fahrerseite, Seitenairbags und Gurtstraffer hinten (Airbag für Fahrer und Beifahrer, mit Beifahrerairbag-Deaktivierung, inkl. Knie-Airbag auf der Fahrerseite - Dreipunkt-Automatiksicherheitsgurte mit Gurtstraffer für die äußeren Rücksitzplätze - Seitenairbags für die äußeren Rücksitze, inkl. Seitenairbags vorn sowie Kopfairbagsystem)
- Dachhimmel in Titanschwarz PDS



- Digital Cockpit, mehrfarbig (verschiedene Info-Profile wählbar)
- Fahrwerk: Federung hinten mit vollautomatischer Niveauregulierung
- Gepäckraum-Schutzmatte herausnehmbar (Rückseite der Rücksitzbanklehne mit Gummibelag in schwarz)
- Lenkrad: Multifunktionslenkrad in Leder, beheizbar, mit Schaltwippen
- Paket: "Business Premium"-Paket inkl. Navigation (ab Business) (2 USB-C-Schnittstellen vorn, USB-C-Ladebuchse hinten 230-V-Steckdose App-Connect inkl. Wireless, Apple CarPlay, Android Auto Fahrassistent "Travel Assist" und Spurhalteassistent "Lane Assist" Air Care Climatronic mit 3-Zonen-Temperaturreg., Aktiv Kombifilter und Bedienung hinten Lendenwirbelstützen vorn, auf Fahrerseite elektrisch, Massagefunktion auf Fahrerseite Rückfahrkamera "Rear View" Scheibenwaschdüsen beheizt Telefonschnittst. Comfort, induktive Ladefunktion Vordersitze beheizbar)
- Paket: IQ.DRIVE inkl. IQ.LIGHT - LED-Matrix-Scheinwerfer (Dynamische Fernlichtregulierung "Dynamic Light Assist" Fahrassistent "Travel Assist", Spurhalteassistent "Lane Assist" und "Emergency Assist" Fußgängererken. LED-Matrix-Scheinwerf., LED-Tagfahr. Kurvenfahr. und dyn.Blinkl. LED-Rückleuchten mit dynam.Blinkleuchte Leuchtwertenregulierung dynamisch, mit dynamischem Kurvenfahrlicht Nebelschlusslicht beidseitig, Rückfahrlicht beidseitig Parklenkassistent "Park Assist" inkl. Einparkhilfe Spurwechselassistent "Side Assist" und Ausparkassistent)
- Telefonschnittstelle "Comfort" mit induktiver Ladefunktion (Freisprecheinrichtung)
- Diebstahlwarnanlage (Innenraumüberwachung, Back-up-Horn und Abschleppschutz - Make-up-Spiegel beleuchtet in den Sonnenblenden, Sonnenblenden ausziehbar)
- Feuerlöscher
- Gepäcknetz
- Head-up-Display
- Lackierung: Metallic
- Navigationssystem "Discover Media" inkl. "Streaming & Internet" (4x20 Watt Bedienungsfläche mit Annäherungssensorik Doppel-Tuner mit Phasen-Diversity Fahrzeug-Menü geschwindigkeit. Lautstärkeanpas. Karte 2D-Darstellung Klangregel. 3-fach TFT-Display mit Touchscr.-Bedien. Navi."Discover Media" inkl. "Streaming & Internet" MP3 Radio Telefonkontakt-Adres.für Navi. Telefonschnitt. 2 USB auch für iPod/iPhone Verkehrszeichenerk. "VW Media Control" We Connect Plus, 3Jahre, inkl. We Connect Zielführ. dynam.-RDS TMC-Tuner)
- Paket: "Easy Open & Close"-Paket inkl. Safe-Sicherung (Gepäckraumabdeckung auszieh- und herausnehmbar, mit elektrischer Öffnung - Heckklappe mit sensorgesteuerter Öffnung und Schließung, mit Fernentriegelung - Schlüsselloser Schließ- und Startsystem "Keyless Access" mit Safe-Sicherung)
- Proaktives Insassenschutzsystem und Spurwechselassistent "Side Assist" (Proaktives Insassenschutzsystem in Verbindung mit "Front Assist" und "Side Assist" - Spurwechselassistent "Side Assist" und Ausparkassistent)
- Sonnenschutzrollo an den Türscheiben hinten
- Sprachbedienung
- Verbundsicherheitsglas, geräuschkämmend für Front- und Seitenscheiben (inkl. Seitenscheiben hinten und Heckscheibe abgedunkelt)

## Kurze Sachverständige Feststellungen

Vorgelegte Dokumente	Zum Zeitpunkt der Besichtigung lag die Zulassungsbescheinigung Teil 2 (Brief) vor, die Zulassungsbescheinigung Teil 1 (Schein) lag nicht vor. (Kopie)
FIN-Vergleich	Die Fahrzeug-Identifizierungsnummer (FIN) wurde am Fahrzeug abgelesen und die Übereinstimmung im Verlauf der Besichtigung durch den Unterzeichner mit den vorgelegten Unterlagen festgestellt.
Besichtigung	Die Besichtigungsbedingungen waren zur Beurteilung des Fahrzeuges ausreichend. Zur Untersuchung des Fahrzeuges standen Hubmittel bzw. eine Grube zur Verfügung.
Probefahrt	Es wurde bei der Besichtigung des Fahrzeuges keine Probefahrt/keine Rangierfahrt durchgeführt.
Motorlauf	Ein Probelauf des Motors wurde durchgeführt.

## Wertmindernde Faktoren

Nr.	Bauteilgruppe	Beschreibung
1	Sonstiges	Hauptuntersuchung - kein Nachweis - kein Abzug
2	Sitz vorn	Sitzbezug links (Plus rechts, Flecken) - verschmutzt - reinigen
3	Stoßfänger hinten	Stoßfänger hinten - Kratzer - lackieren
4	Motorhaube	Motorhaube - Delle / Lackschaden - instandsetzen und lackieren

## Gebrauchsspuren



Nr.	Bauteilgruppe	Beschreibung
1	Stoßfänger vorn	Stoßfänger vorn - Steinschlag - kein Abzug
2	Verkleidungen/ Abdeckungen	Verkleidung Ladekante - verkratzt / verschürft - kein Abzug

Das Fahrzeug weist dem Alter und Einsatz entsprechende Gebrauchsspuren auf.

## Vorschäden

Nr.	Vorschaden	Schadenhöhe (netto)
1	Front, Angabe durch Nutzer/Auftraggeber, vom 06.10.2024	3.322,98 €

## Nachlackierungen

Nr.	Nachlackierung
1	Motorhaube, fachgerecht ausgeführt, Reparaturrechnung nicht vorhanden

## Lackschichtdickenmessung

Motorhaube	216 µm
------------	--------

## Auftrag/Auftragsumfang

Es wurde der Auftrag erteilt, ein Verkaufsbericht über das beschriebene Fahrzeug zu erstellen. Dieses beinhaltet folgende Umfänge:

- Beschreibung von kernrelevanten Angaben zum Fahrzeug
- Dokumentation von Ausstattungsmerkmalen  
(Lieferung durch Drittdienstleister)
- Dokumentation von Schäden, Mängeln, Fehlteilen
- Dokumentation von Vorschäden, unreparierten Vorschäden, Nachlackierungen
- eine kurze Sicht- oder Funktionsprüfung der Ausstattungsdetails sofern möglich.  
(Funktionsprüfungen von Fahrerassistenzsysteme gehören nicht zum Leistungsumfang!)
- eine Fotodokumentation des Fahrzeuges

## Grundlage zum Auftrag

Grundlage dieses Produktes stellt der Leitfaden für Fahrzeugrücknahmen und Bewertungen der Alphabet Fuhrpark GmbH dar. Die expliziten Feststellungen im Einzelfall trifft der Sachverständige objektiv im Rahmen der vorgegebenen Standards aufgrund eigener Sachkunde.

Die Fahrzeugbesichtigung erfolgt im demontagefreien Zustand.

Schäden oder Mängel welche erst im Rahmen von Zerlege-/ Diagnosearbeiten oder durch erweiterte Kenntnisse festgestellt werden können, verbleiben im Bereich des Prognoserisikos. Ein erweitertes Risiko besteht durch verschwiegene Mängel welche durch arglistige Täuschung hervorgerufen, und durch den sachverständigen nicht identifizierbar waren.

Schäden oder Mängel, die aus einer normalen Nutzung bzw. Abnutzung des Fahrzeuges entstanden sind, werden gemäß dem zugrunde gelegten Standard akzeptiert.

Ein expliziter Ausweis und eine monetäre Betrachtung der zu erwartenden Merkmale innerhalb des Produktes erfolgten nicht.

Merkmale, welche in ihrer Art und Ausprägung leicht über den üblichen Gebrauch hinausgehen jedoch keine inakzeptable Beschädigung darstellen, werden ggf. unter Gebrauchsspuren dokumentiert und ausgewiesen.

Schäden oder Mängel, welche gemäß dem zugrunde gelegten Standard, nicht mehr einer normalen Nutzung bzw. Abnutzung zugeordnet werden können, werden im Produkt unter Wertmindernde Faktoren aufgelistet.

Je nach Produktspezifikation kann ein monetärer Ausweis erfolgen. Insofern dieses stattfindet können die Kosten zu 100% dargestellt sein oder anteilig gemäß Fahrzeugalter und Laufleistung.



## Vorschäden

Laut vorliegenden Informationen wurden am Fahrzeug Vorschäden instandgesetzt. Reparaturspuren, die Rückschlüsse auf den Instandsetzungsbereich des Schadens ermöglichen, waren bei der Besichtigung nicht erkennbar.

## Bemerkungen

- Winterradsatz ist kein Bestandteil des Auslieferungsumfangs.





**Abbildung 1:** Schräg vorne (links)



**Abbildung 2:** Schräg vorne (rechts)



**Abbildung 3:** Schräg hinten (links)



**Abbildung 4:** Schräg hinten (rechts)



**Abbildung 5:** Innenraum vorne



**Abbildung 6:** Innenraum hinten



Abbildung 7: Kombiinstrument



Abbildung 8: Instrumententafel



Abbildung 9: Innenraum 360° Ansicht ([Online Link](#))



Abbildung 10: Laderaum



Abbildung 11: FIN



Abbildung 12: Montierte Bereifung





Abbildung 13: Dokumente



Abbildung 14: Zusatzbereifung



Abbildung 15: Navigation

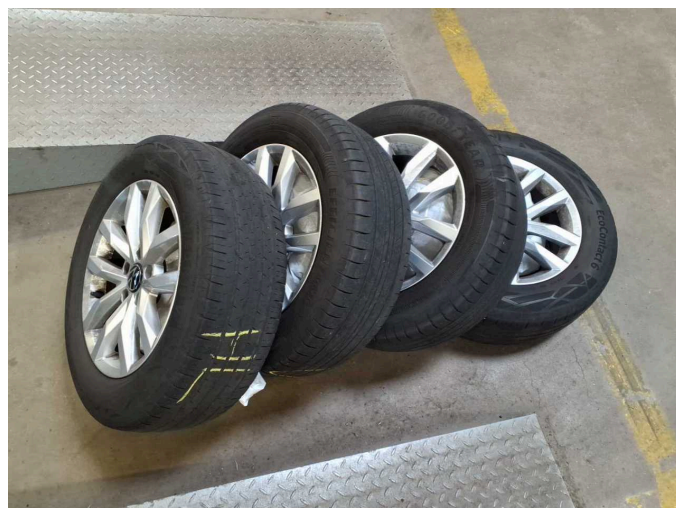

Abbildung 16: Sonstiges



Abbildung 17: Sonstiges



Abbildung 18: Sonstiges



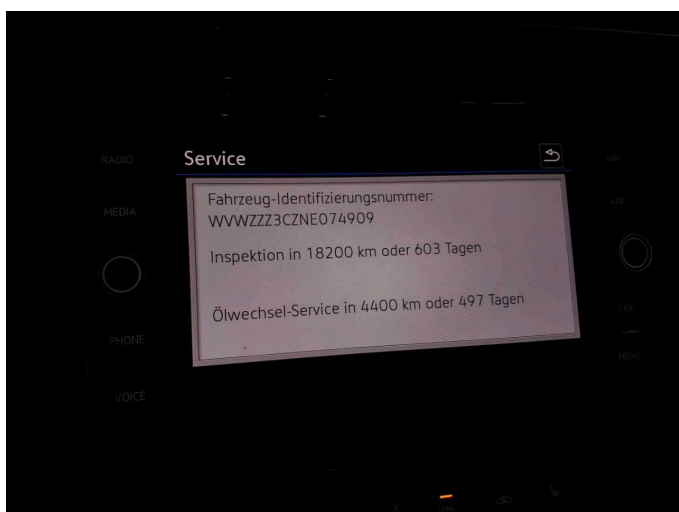

Abbildung 19: Sonstiges

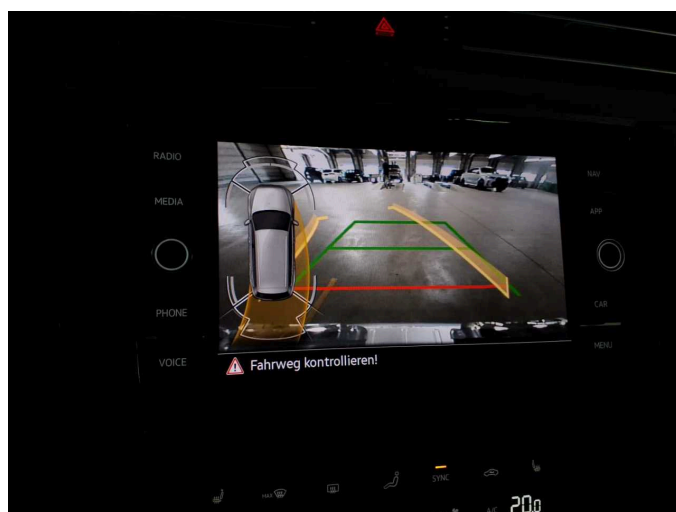

Abbildung 20: Sonstiges



Abbildung 21: Sonstiges



Abbildung 22: Sonstiges

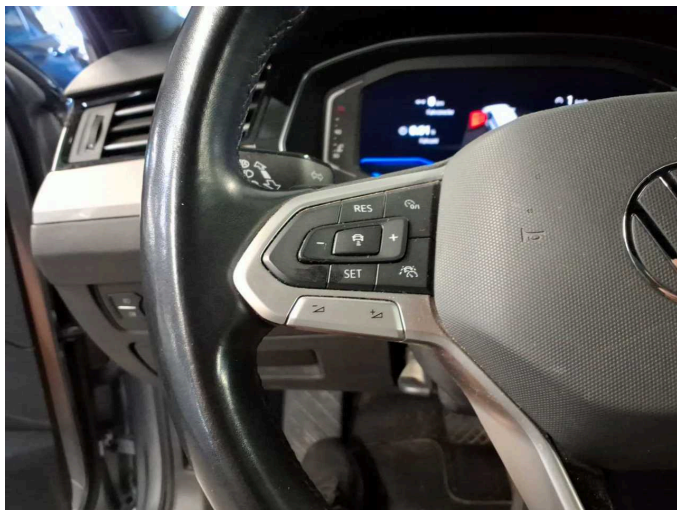

Abbildung 23: Sonstiges



Abbildung 24: Sonstiges





Abbildung 25: Sonstiges



Abbildung 26: Sonstiges

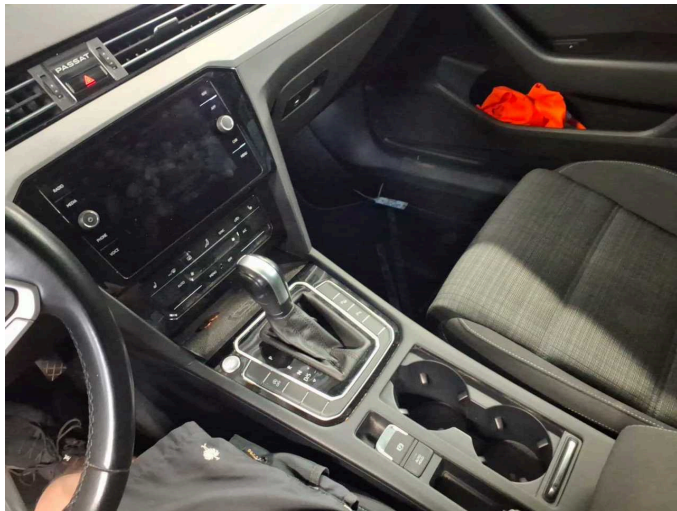

Abbildung 27: Sonstiges



Abbildung 28: Sonstiges



Abbildung 29: Sonstiges

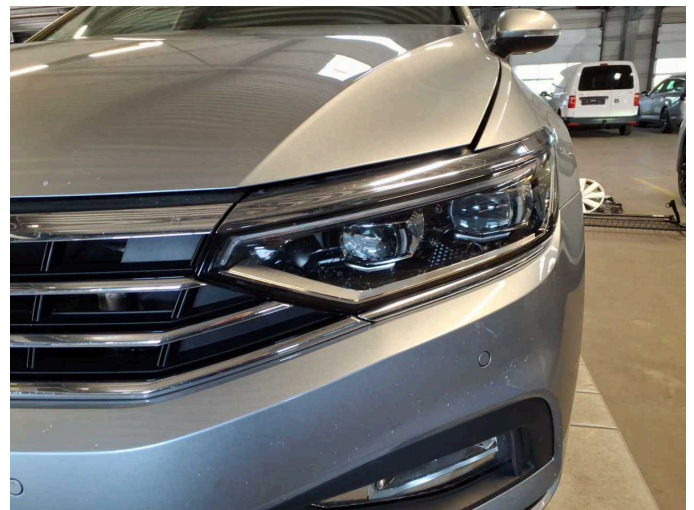

Abbildung 30: Sonstiges



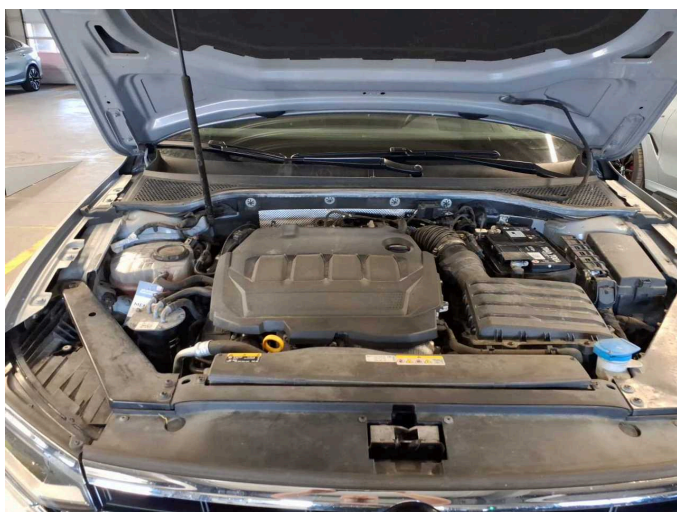

**Abbildung 31:** Sonstiges

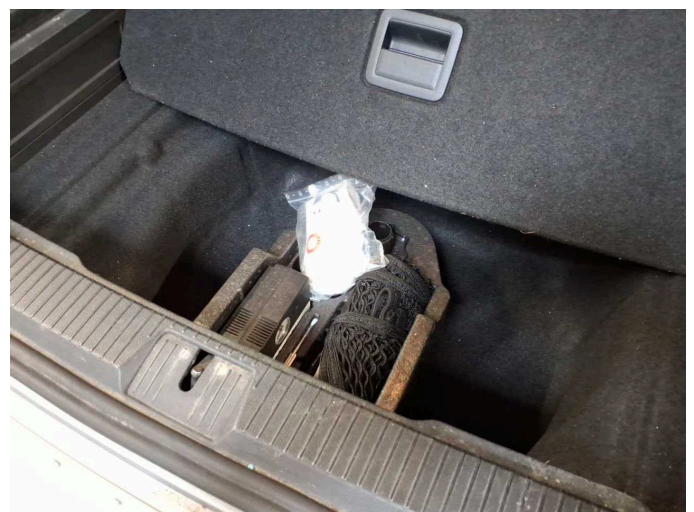
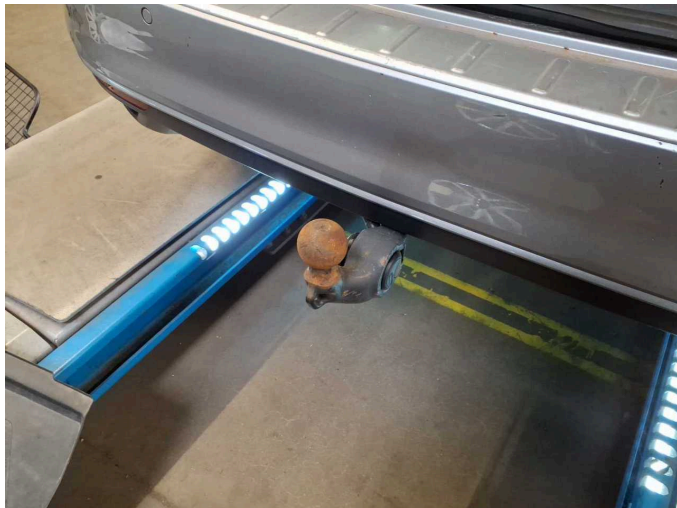

**Abbildung 32:** Sonstiges

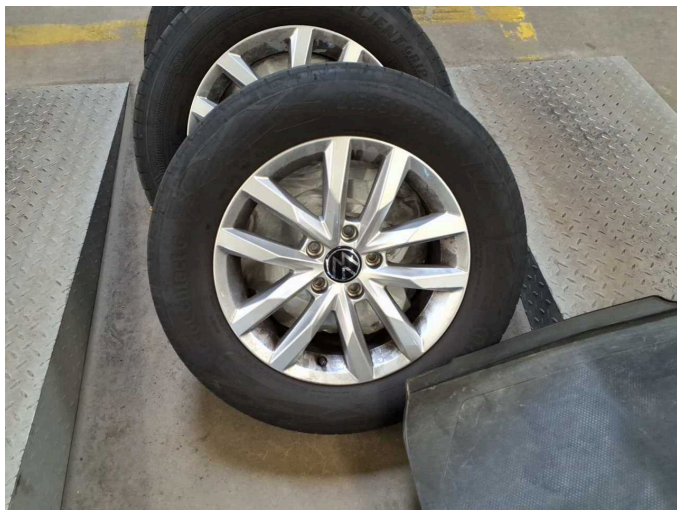

**Abbildung 33:** Sonstiges



**Abbildung 34:** Sonstiges



**Abbildung 35:** Sonstiges



**Beschädigung 2:** Sitz vorn: Sitzbezug links (Plus rechts, Flecken) - verschmutzt - reinigen



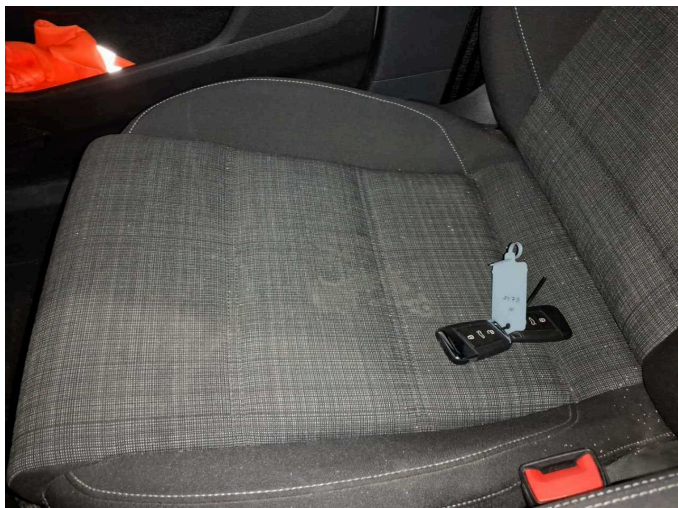

**Beschädigung 2:** Sitz vorn: Sitzbezug links (Plus rechts, Flecken) - verschmutzt - reinigen

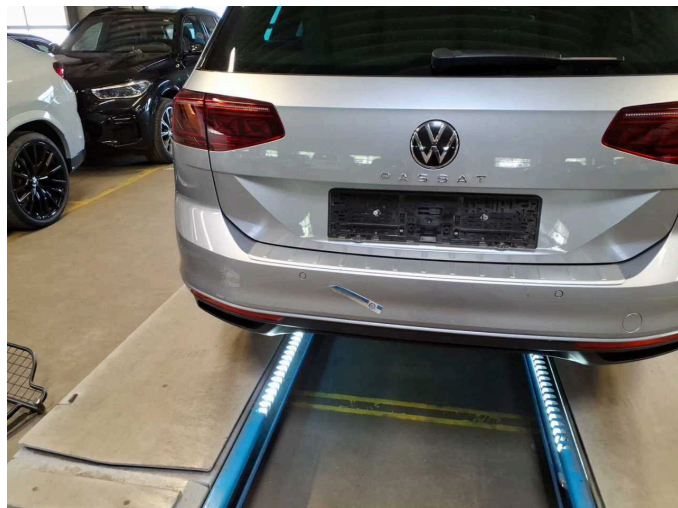

**Beschädigung 3:** Stossfänger hinten: Stossfänger hinten - Kratzer - lackieren



**Beschädigung 3:** Stossfänger hinten: Stossfänger hinten - Kratzer - lackieren

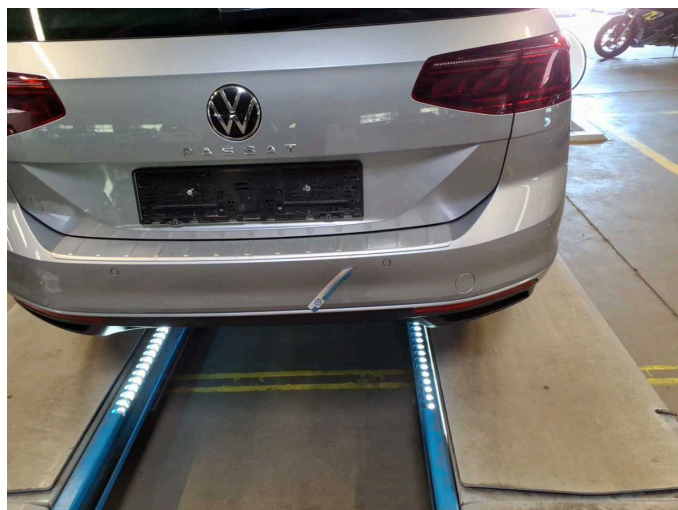

**Beschädigung 3:** Stossfänger hinten: Stossfänger hinten - Kratzer - lackieren



**Beschädigung 3:** Stossfänger hinten: Stossfänger hinten - Kratzer - lackieren



**Beschädigung 4:** Motorhaube: Motorhaube - Delle / Lackschaden - instandsetzen und lackieren



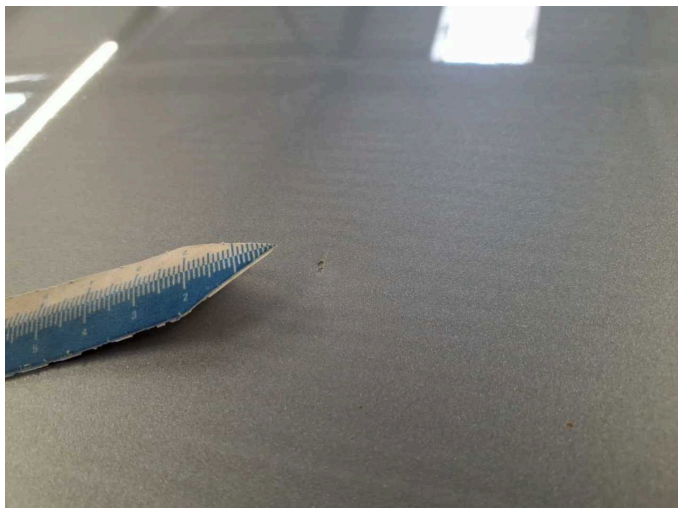

**Beschädigung 4:** Motorhaube: Motorhaube - Delle / Lackschaden -  
instandsetzen und lackieren



**Beschädigung 4:** Motorhaube: Motorhaube - Delle / Lackschaden -  
instandsetzen und lackieren

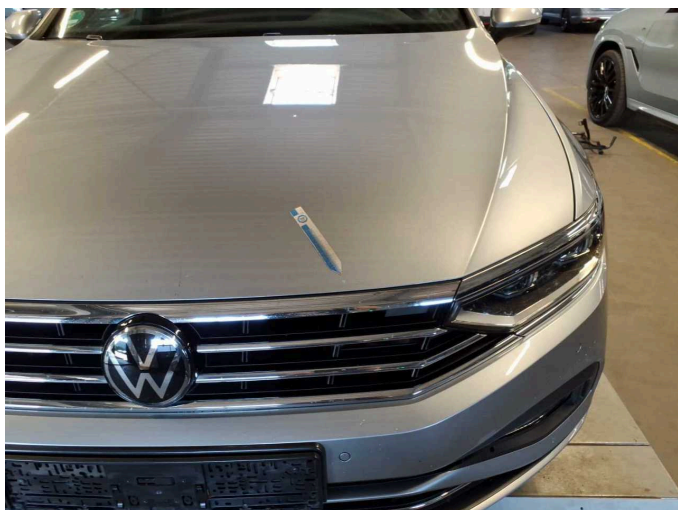

**Beschädigung 4:** Motorhaube: Motorhaube - Delle / Lackschaden -  
instandsetzen und lackieren

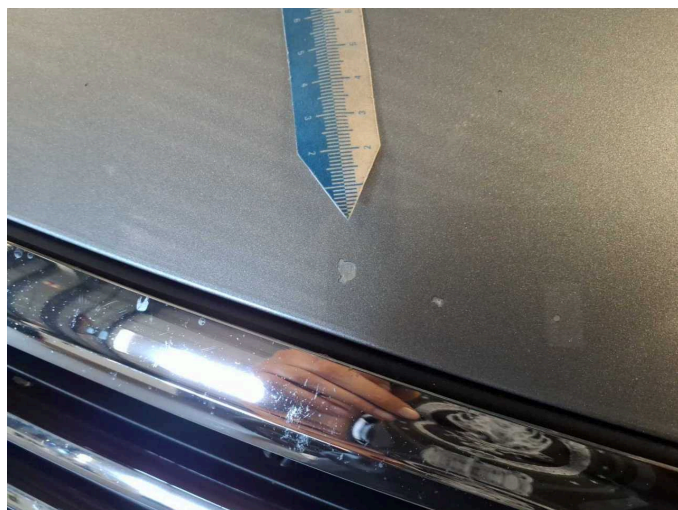

**Beschädigung 4:** Motorhaube: Motorhaube - Delle / Lackschaden -  
instandsetzen und lackieren

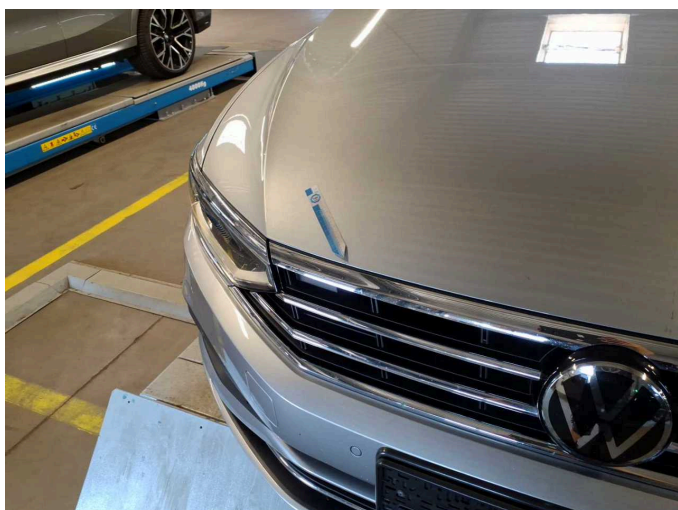

**Beschädigung 4:** Motorhaube: Motorhaube - Delle / Lackschaden -  
instandsetzen und lackieren

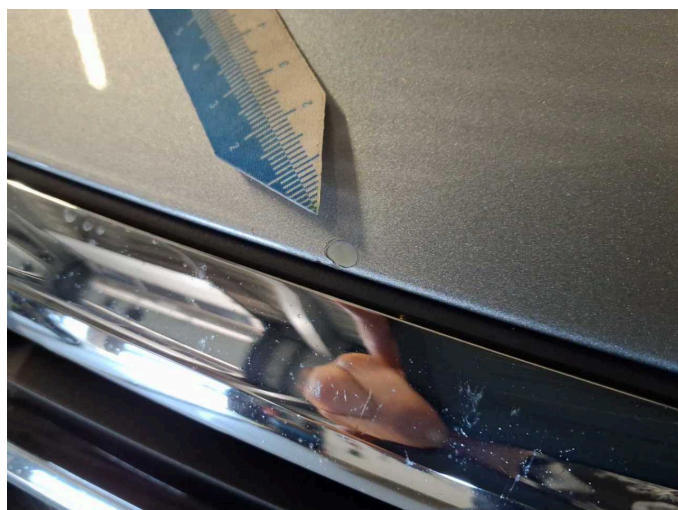

**Beschädigung 4:** Motorhaube: Motorhaube - Delle / Lackschaden -  
instandsetzen und lackieren





**Gebrauchsspur 2:** Verkleidungen/Abdeckungen: Verkleidung Ladekante  
- verkratzt / verschürft - kein Abzug



**Gebrauchsspur 2:** Verkleidungen/Abdeckungen: Verkleidung Ladekante  
- verkratzt / verschürft - kein Abzug



**Nachlackierung 1:** Motorhaube



# Wartungshistorie

(gemäß Auftraggeber Informationen)

Fahrgestellnummer: WVVZZZ3CZNE074909  
Hersteller / Modell: VOLKSWAGEN VW Passat Variant 2.0 TDI SCR DSG Business

Datum	KM-Stand	Beschreibung
23.07.2025	126.868	AU; Batterie ern; Bremse Sonstiges; Bremsklötze hinten; Bremsklötze vorne; Bremsscheiben vorne; Keilrippenriemen; Motoröl b. Wartung; Ölfilter ern; Ölwechsel; Reparatur Sonstiges; Schwingungsdämpfer ern; Systemtest/Eigendiagnose; Wartung Sonstiges; Wasserpumpe ern
16.04.2025	115.263	Getriebeöl ern/prüfen; Regelwartungsdienst; Wartung Sonstiges
19.02.2025	103.540	Motoröl b. Wartung; Ölfilter ern; Ölwechsel; Wartung Sonstiges
09.12.2024	94.732	Bremse Sonstiges; Bremsklötze hinten; Bremsklötze vorne; Bremsscheiben hinten; Bremsscheiben vorne
26.07.2024	85.719	Kraftstofffilter ern; Luftfiltereinsatz ern; Regelwartungsdienst; Systemtest/Eigendiagnose; Wartung Sonstiges
13.05.2024	78.197	Bremsflüssigkeit; Bremsflüssigkeit ern; Motoröl b. Wartung; Ölfilter ern; Ölwechsel; Wartung Sonstiges
12.10.2023	55.259	Motoröl b. Wartung; Ölfilter ern; Regelwartungsdienst; Wartung Sonstiges
10.02.2023	26.820	Motoröl b. Wartung; Regelwartungsdienst