



Expertise

Protokollnummer: 41370394
Auftrags-Nr / Referenz: 25046680
Besichtigungsdatum: 02.09.2025

Hersteller: Volkswagen	Modell: Passat Variant 1.4 TSI Plug-In-Hybrid DSG GTE
FIN: WVVZZZ3CZNE067735	



Angaben zum Fahrzeug	
Hersteller / Typ / Modell / Ausstattung	
Volkswagen Passat Variant 1.4 TSI Plug-In-Hybrid DSG GTE	
Fahrgestellnummer	WVVZZZ3CZNE067735
Laufleistung (abgelesen)	56.015 km
Erstzulassung	19.05.2022
Anzahl Halter	1
Nächste HU (Bericht lag vor)	05/2027
Leistung / Hubraum	115 kw / 1.395 ccm
Kraftstoffart / Zylinder	Hybr.B/E ext.auf / 4
Getriebe / Anzahl Gänge	Automatik / 7
Antriebsart	Frontantrieb
Fahrzeugart	PKW Kombi
Farbe / Farbcode	Aquamarinblau metallic (P5M)
Türen / Sitze	5 / 5
Polsterart	Stoff
Polsterfarbe	Grau-Schwarz
Re-/Import	Nein
Raucherfahrzeug	Nein
Fahrbereitschaft	fahrbereit



Angaben zum Fahrzeug

Wartungsheft / Nachweis	digitaler Nachweis / vollständig	Restlauf bis Service	3.700 km
Letzte Wartung am / bei	05/2025 bei 48.678 km		
Schlüssel ist/soll	3 / 3	FZG-Dokumente	ZB#2 (B) lag vor (Kopie), ZB#1 (S) lag nicht vor
		BriefNr	GJ158233
Vorschaden / Unfall	Feststellbar	Nachlackierung	Keine Feststellbar
Besichtigungsbedingungen	ausreichend	Hubmittel / Grube	ja
Probefahrt	kurze Fahrt auf dem Betriebsgelände	Motorlauf	durchgeführt
Fahrbereitschaft	fahrbereit		
HSN/TSN	0603 / BRZ 00101		
Abgasnorm	EURO6;WLTP;AP;PI/CI; M, N1 I	Feinstaubplakette	
zul. Gesamtgewicht	2.270 kg	Leergewicht	

Bereifung

Montierte Bereifung				
#	Reifengröße	Reifentyp	Hersteller	Profiltiefe
1)	215/55 R17 94V	Sommerreifen (mit Notlauf) auf Leichtmetall	Pirelli	4mm / 4mm
2)	215/55 R17 94V	Sommerreifen (mit Notlauf) auf Leichtmetall	Pirelli	4mm / 4mm
Zusatzbereifung				
#	Reifengröße	Reifentyp	Hersteller	Profiltiefe
1)	215/55 R17 94H	Winterreifen (mit Notlauf) auf Leichtmetall	Pirelli	7mm / 7mm
2)	215/55 R17 94H	Winterreifen (mit Notlauf) auf Leichtmetall	Pirelli	5mm / 5mm

Legende: Profiltiefenangabe für Reifen links an erster Stelle, für Reifen rechts an zweiter Stelle der Achse in Fahrtrichtung

Ausstattung

Serienausstattung

- Airbag für Fahrer und Beifahrer (Deaktivierungsschalter für Airbag auf Beifahrerseite)
- Anti-Blockier-System (ABS)
- Automatische Distanzregelung ACC "stop & go", inkl. Geschwindigkeitsbegrenzer
- Außenspiegel elektrisch einstell-, beheizbar, Umfeldbeleuchtung (auf Fahrerseite automatisch abblendend)
- Bremsleuchte, dritte
- Dachhimmel in Mistralgrau
- Drehzahlmesser
- Einparkhilfe - Warnsignale bei Hindernissen im Front- und Heckbereich
- Einstiegs-/Warnleuchten in LED-Technik in den Türen vorn
- Fahrlichtschaltung automatisch (mit Tagfahrlicht, "Leaving home"-Funktion und manueller "Coming home"-Funktion)
- Fußgängererkennung
- Gepäckraumboden aufstellbar
- Innenleuchten mit Abschaltverzögerung und Dimmfunktion (je 2 LED-Leseleuchten vorn und hinten)
- ISOFIX-Halteösen (zur Befestigung von 2 Kindersitzen auf den Rücksitzen, auch für i-Size-Kindersitze)
- Kopfstützen (3) hinten
- LED-Rückleuchten
- LED-Scheinwerfer mit Tagfahrlicht
- Leuchtweitenregulierung
- Mittelarmlehne vorn höhen- und längseinstellbar, mit Ablagebox (2 Ausströmer hinten mit Chromlamellen)
- Müdigkeitserkennung (erkennt aufgrund charakteristischen Lenkverhaltens, Tageszeit und Fahrdauer Anzeichen einer eventuellen Müdigkeit des Fahrers und gibt eine optische und akustische Warnung aus)
- Navigationssystem "Discover Media" inkl. "Streaming & Internet" (4x20 Watt Bedienungsoberfläche mit Annäherungssensorik Doppel-Tuner mit Phasen-Diversity Fahrzeug-Menü geschwindigkeit. Lautstärkeanpas. Karte 2D-Darstellung Klangregel. 3-fach TFT-Display mit Touchscr.-Bedien. Navi."Discover Media" inkl. "Streaming & Internet" MP3 Radio Telefonkontakt-Adres.für Navi. Telefonschnit. 2 USB auch für iPod/iPhone Verkehrszeichenerk. "VW Media Control" We Connect Plus, 3Jahre, inkl. We Connect Zielführ. dynam.-RDS TMC-Tuner)
- Polster: Stoff "Business" (Sitzmittelbahnen der Vordersitze und der äußeren Rücksitzplätze in Stoff "Weave")
- Airbag, Kopfairbagsystem für Front- und Fondpassagiere (inkl. Seitenairbags vorn)
- App-Connect Wireless (Volkswagen bietet gleich drei Schnittstellen zur Anbindung von Smartphones mit zahlreichen Möglichkeiten: - Apple CarPlay - Android Auto von Google - MirrorLink)
- Becherhalter (2) vorn
- Berganfahrassistent
- Chromleisten an den Seitenfenstern
- Dachreling schwarz
- e-Sound (künstlich erzeugtes Motorengeräusch, um andere Verkehrsteilnehmer über das Herannahen des e-Fahrzeugs zu informieren)
- Elektronische Parkbremse inkl. Auto-Hold-Funktion
- Fernentriegelung für Gepäckraumklappe
- Frontscheibe in Verbundsicherheitsglas, wärme- und geräuschkundend
- Getriebe: 6-Gang DSG (6-Gang-Doppelkupplungsgetriebe DSG)
- Innenspiegel automatisch abblendend
- Klimaanlage "Air Care Climatronic" mit 3-Zonen-Temperaturregelung und Allergen-Filter
- Kopfstützen vorn (sicherheitsoptimiert, längs- und höheneinstellbar)
- Lenkrad: Multifunktions-Sportlenkrad in Leder, mit Schaltwippen (Schalthebelknopf in Leder)
- Multifunktionsanzeige "Premium" mit mehrfarbigem Display (mit Anzeige von u.a.: - Außentemperatur - Durchschnittlicher Verbrauch - Durchschnittsgeschwindigkeit - Fahrstrecke - Fahrzeit - Gangempfehlung - Geschwindigkeitswarnung - Komfort - Momentaner Verbrauch - Reichweite - Service - Uhrzeit mit erweiterten Anzeigemöglichkeiten, z.B.: - Digitale Geschwindigkeitsanzeige - Digitale Öltemperaturanzeige - Licht & Sicht - Sprache - Standheizung - Winterreifen)
- Netzladekabel für Haushaltssteckdose
- Netztrennwand
- Nichtraucherführung (Ablagefach und 12-V-Steckdose vorn)
- Notbremsassistent "Front Assist" (für automatische Distanzregelung ACC bis 210 km/h)
- Notruf-Service (keine Registrierung notwendig, Dienst ist bei Auslieferung aktiviert)



- Proaktives Insassenschutzsystem in Verbindung mit "Front Assist" (erfasst kritische Verkehrssituationen mit erhöhtem Unfallpotenzial - bereitet Fahrzeuginsassen und das Fahrzeug auf einen möglichen Unfall vor, indem die vorderen, angelegten Sicherheitsgurte gestrafft und Fahrer sowie Beifahrer fixiert werden und offen stehende Fenster sowie Schiebedach bis auf einen Spalt geschlossen werden)
- Radiozubehör: Digitaler Radioempfang DAB+ (Empfang von digital ausgestrahlten Radiosendern und Verkehrsinformationen zusätzlich zum analogen Senderangebot - Empfang ist abhängig von der lokalen Verfügbarkeit von digitalen Netzen - erweitertes Angebot an Hörfunkprogrammen - verbesserte Empfangsleistung)
- Schlüsselloses Startsystem "Keyless Start" ohne Safe-Sicherung
- Servolenkung (elektromechanisch, geschwindigkeitsabhängig geregelt)
- Sitze: Komfortsitze vorn
- Sitze: Lendenwirbelstützen vorn (Fahrerseite elektrisch einstellbar)
- Sitze: Vordersitze höheneinstellbar (ergoComfort-Sitz auf der Fahrerseite - mit elektrischer Lehneinstellung)
- Start-Stopp-System (mit Bremsenergie-Rückgewinnung)
- Steckdose, 12-V, an der Mittelkonsole hinten (und im Gepäckraum)
- Textilfußmatten (vorn und hinten)
- Warnton und -leuchte für nicht angelegte Gurte vorn und hinten

Sonderausstattung

- Dachreling, silber eloxiert, mit 2 Tragestäben silber eloxiert (mit Diebstahlschutz und in Stautasche beigelegt)
- Head-up-Display
- Kabel für Wechselstrom-Ladestation (inkl. serienmäßigen Netzladekabel für Haushalts-Steckdose)
- Lenkrad: Multifunktions-Sportlenkrad in Leder, beheizbar, mit Schaltwippen
- Paket: "Business Premium"-Paket inkl. Navigation (ab Business) (2 USB-C-Schnittstellen vorn, 1 USB-C-Ladebuchse hinten 230-V-Steckdose App-Connect inkl. Wireless, Apple CarPlay, Android Auto Fahrassistent "Travel Assist" und Spurhalteassistent "Lane Assist" Air Care Climatronic mit 3-Zonen-Temperaturreg., Allergen-Filter und Bedienung hinten Lendenwirbelstützen vorn, auf Fahrerseite elektrisch, Massagefunktion auf Fahrerseite Rückfahrkamera "Rear View" Scheibenwaschdüsen beheizt Telefonschnittst. Comfort, induktive Ladefunktion Vordersitze beheizbar)

- Paket: Licht-und-Sicht-Paket "Plus" (LED-Leuchten im Fußraum vorn -Außenspiegel el. einstell- und beheizbar, auf Fahrerseite automatisch abblendend -Einstiegs-/Warnleuchten in den Türen vorn, in LED-Technik -Fahrlichtschaltung automatisch, mit Tagfahrlicht, Leaving home"- Funktion und manueller "Coming home"-Funktion -Innenleuchte mit Abschaltverzögerung und Dimmfunktion, je 2 LED-Leseleuchten vorn und hinten -Innenspiegel autom. abblendend -Make-up-Spiegel beleuchtet -Sonnenblenden ausziehbar. -Regensensor)
- Reifenkontrollanzeige (passive)
- Räder: 4 Leichtmetallräder "Montpellier" 7 J x 17 in Schwarz, Oberfläche glanzgedreht (rollwiderstandsoptimiert - AirStop-Reifen 215/55 R 17 - Radsicherungen mit erweitertem Diebstahlschutz)
- Rücksitzbank ungeteilt, Lehne asymmetrisch geteilt umklappbar, mit Mittelarmlehne (und Durchlademöglichkeit)
- Sicherheitsgurte: Dreipunkt-Automatiksicherheitsgurt (Sicherheitsgurt für mittleren Rücksitzplatz - Sicherheitsgurte für äußere Rücksitzplätze - Sicherheitsgurte vorn mit Höheneinstellung und Gurtstraffer)
- Spurhalteassistent "Lane Assist" (warnt mit einem korrigierenden Lenkeingriff, wenn das Fahrzeug unbeabsichtigt die Spur verlässt)
- Stoßfänger in Wagenfarbe
- Telefonschnittstelle
- Verbandtasche, Warndreieck und Warnweste
- Wegfahrsperre, elektronisch

- Diebstahlwarnanlage (Innenraumüberwachung, Back-up-Horn und Abschleppschutz - Make-up-Spiegel beleuchtet in den Sonnenblenden, Sonnenblenden ausziehbar)
- Lackierung: Sonderlackierung Metallic
- Navigationssystem "Discover Pro" inkl. "Streaming & Internet" (4x20Watt App-Con.Wireless Digi.Cock. Bedienung.m.Annäherungssensorik Doppel-Tuner m.Phasen-Divers. DAB Fahrzeug-Menü geschwindigkeit. Lautstärkewanp. Gestenste. 32-GB-SSD-Festplatte Karte 2D-Darstellung Klangregel.3-fach TFT-Dis. m.Touchsc. MP3 Navi.für Eu. Sprachbedien. TelefonkontaktAdress. Telefonschnit."Comfort"m. indukt.Ladef. 2USB-iPod/iPhone Verkehrszeichener. "We Connect Plus"inkl."We Connect" Zielführ.dynam.-RDS TMC-Tuner Vorbr.Mobi.Schlüss., f.d.Fahrzeug.p.Smart.)
- Paket: "Easy Open & Close"-Paket inkl. Safe-Sicherung (Gepäckraumabdeckung auszieh- und herausnehmbar, mit elektrischer Öffnung - Heckklappe mit sensorgesteuerter Öffnung und Schließung, mit Fernentriegelung - Schlüsselloses Schließ- und Startsystem "Keyless Access" mit Safe-Sicherung)
- Räder: 4 Leichtmetallräder "London" 7 J x 17, nur in Verbindung mit Aquamarinblau
- Räder: Entfall Tire Mobility Set



- Paket: IQ.DRIVE inkl. IQ.LIGHT - LED-Matrix-Scheinwerfer iVm. Business Paket (Dynamische Fernlichtregulierung "Dynamic Light Assist" Fahrassistent "Travel Assist", Spurhalteassistent "Lane Assist" und "Emergency Assist" LED-Matrix-Scheinwerfer, LED-Tagfahrlicht, Kurvenfahrlicht und dyn.Blinkl. LED-Rückleuchten mit dynamischer Blinkleuchte Leuchtweitenregulierung dynamisch, mit dynamischem Kurvenfahrlicht Nebelschlusslicht beidseitig, Rückfahrlicht beidseitig Parklenkassistent "Park Assist" inkl. Einparkhilfe Spurwechselassistent "Side Assist" und Ausparkassistent)
- Sitz: ergoComfort Sitz mit el. 14-Wege-Einstel., Mem.-& Massage. auf Fahrers. i.V.m. Business Paket (Außenspiegel elektrisch anklappbar, auf Fahrerseite abblendend, Umfeldbeleuchtung und Memory - Lendenwirbelstützen vorn elektrisch einstellbar, Massagefunktion auf Fahrerseite - Vordersitze elektrisch einstellbar, ergoComfort Sitz auf Fahrerseite, mit Memory-Funktion und Komforteinstieg)
- Räder: Reifendruck-Kontrollsystem für Fahrbereifung (Fahrbereifung mit Sensoren für das Reifenfülldruck-Kontrollsystem)
- Seitenscheiben hinten und Heckscheibe abgedunkelt
- Sonnenschutzrollo an den Türscheiben hinten
- Sprachbedienung
- Umgebungsansicht "Area View" inkl. Rückfahrkamera "Rear View" i.v.m. Business Premium (zeigt die Umgebung des Fahrzeugs in Echtzeit im Display des Radio-/Navigationssystems an - unterstützt beim Ausfahren aus unübersichtlichen Ausfahrten oder Seitenstraßen, beim Ein- und Ausparken aus Parklücken sowie beim Rangieren mit Anhänger oder bei Fahrten im Gelände)

Kurze Sachverständige Feststellungen

Vorgelegte Dokumente	Zum Zeitpunkt der Besichtigung lag die Zulassungsbescheinigung Teil 2 (Brief) vor, die Zulassungsbescheinigung Teil 1 (Schein) lag nicht vor. (Kopie)
FIN-Vergleich	Die Fahrzeug-Identifizierungsnummer (FIN) wurde am Fahrzeug abgelesen und die Übereinstimmung im Verlauf der Besichtigung durch den Unterzeichner mit den vorgelegten Unterlagen festgestellt.
Besichtigung	Die Besichtigungsbedingungen waren zur Beurteilung des Fahrzeuges ausreichend. Zur Untersuchung des Fahrzeuges standen Hubmittel bzw. eine Grube zur Verfügung.
Probefahrt	Es wurde eine kurze Bewegungs- und Rangierfahrt auf dem Betriebsgelände durchgeführt.
Motorlauf	Ein Probelauf des Motors wurde durchgeführt.
Fahrbereitschaft	Das Fahrzeug war zum Besichtigungszeitpunkt fahrbereit.

Wertmindernde Faktoren

Nr.	Bauteilgruppe	Beschreibung
1	Rad/Reifen	Drucksensor - elektrischer Fehler - befunden ggf. instandsetzen
2	Außenspiegel rechts	Abdeckkappe - Kratzer - Smart Repair
3	Tür vorn links	Tür - verschmutzt - aufbereiten
4	Heckklappe/-tür	Heckklappe - Kratzer - Smart Repair
5	Seitenwand rechts	Einstieg - Kratzer - Smart Repair
6	Tür hinten links	Tür - Kratzer - Smart Repair
7	Stoßfänger vorn	Spoiler - verkratzt / verschürft - lackieren
8	Rad/Reifen	Leichtmetallfelge vorn rechts - beschädigt - erneuern
9	Stoßfänger hinten	Stoßfänger hinten - verkratzt / verschürft - lackieren
10	Motorhaube	Motorhaube - Delle / Lackschaden - instandsetzen und lackieren



Gebrauchsspuren

Nr.	Bauteilgruppe	Beschreibung
1	Verglasung	Frontscheibe - Steinschlag - kein Abzug
2	Verglasung	Heckscheibe - Kratzer - kein Abzug
3	Seitenwand links	Einstieg - Kratzer - kein Abzug

Das Fahrzeug weist dem Alter und Einsatz entsprechende Gebrauchsspuren auf.

Unfallschäden

Nr.	Unfall
1	Front, Seite rechts

Auftrag/Auftragsumfang

Es wurde der Auftrag erteilt, ein Verkaufsbericht über das beschriebene Fahrzeug zu erstellen. Dieses beinhaltet folgende Umfänge:

- Beschreibung von kernrelevanten Angaben zum Fahrzeug
- Dokumentation von Ausstattungsmerkmalen
(Lieferung durch Drittdienstleister)
- Dokumentation von Schäden, Mängeln, Fehlteilen
- Dokumentation von Vorschäden, unreparierten Vorschäden, Nachlackierungen
- eine kurze Sicht- oder Funktionsprüfung der Ausstattungsdetails sofern möglich.
(Funktionsprüfungen von Fahrerassistenzsysteme gehören nicht zum Leistungsumfang!)
- eine Fotodokumentation des Fahrzeuges

Grundlage zum Auftrag

Grundlage dieses Produktes stellt der Leitfaden für Fahrzeugrücknahmen und Bewertungen der Alphabet Fuhrpark GmbH dar. Die expliziten Feststellungen im Einzelfall trifft der Sachverständige objektiv im Rahmen der vorgegebenen Standards aufgrund eigener Sachkunde.

Die Fahrzeugbesichtigung erfolgt im demontagefreien Zustand.

Schäden oder Mängel welche erst im Rahmen von Zerlege-/ Diagnosearbeiten oder durch erweiterte Kenntnisse festgestellt werden können, verbleiben im Bereich des Prognoserisikos. Ein erweitertes Risiko besteht durch verschwiegene Mängel welche durch arglistige Täuschung hervorgerufen, und durch den sachverständigen nicht identifizierbar waren.

Schäden oder Mängel, die aus einer normalen Nutzung bzw. Abnutzung des Fahrzeuges entstanden sind, werden gemäß dem zugrunde gelegten Standard akzeptiert.

Ein expliziter Ausweis und eine monetäre Betrachtung der zu erwartenden Merkmale innerhalb des Produktes erfolgten nicht.

Merkmale, welche in ihrer Art und Ausprägung leicht über den üblichen Gebrauch hinausgehen jedoch keine inakzeptable Beschädigung darstellen, werden ggf. unter Gebrauchsspuren dokumentiert und ausgewiesen.

Schäden oder Mängel, welche gemäß dem zugrunde gelegten Standard, nicht mehr einer normalen Nutzung bzw. Abnutzung zugeordnet werden können, werden im Produkt unter Wertmindernde Faktoren aufgelistet.

Je nach Produktspezifikation kann ein monetärer Ausweis erfolgen. Insofern dieses stattfindet können die Kosten zu 100% dargestellt sein oder anteilig gemäß Fahrzeugalter und Laufleistung.

Vorschäden

Am Fahrzeug wurden unreparierte Vorschäden festgestellt. Die notwendigen Aufwendungen für die Instandsetzung sind im Gutachten aufgeführt bzw. werden ggf. in einer separat beiliegenden Reparaturkalkulation detailliert dargestellt.



Abbildung 1: Schräg vorne (links)



Abbildung 2: Schräg vorne (rechts)



Abbildung 3: Schräg hinten (links)



Abbildung 4: Schräg hinten (rechts)



Abbildung 5: Innenraum vorne



Abbildung 6: Innenraum hinten



Abbildung 7: Kombiinstrument



Abbildung 8: Instrumententafel



Abbildung 9: Innenraum 360° Ansicht



Abbildung 10: Laderaum



Abbildung 11: FIN



Abbildung 12: Montierte Bereifung

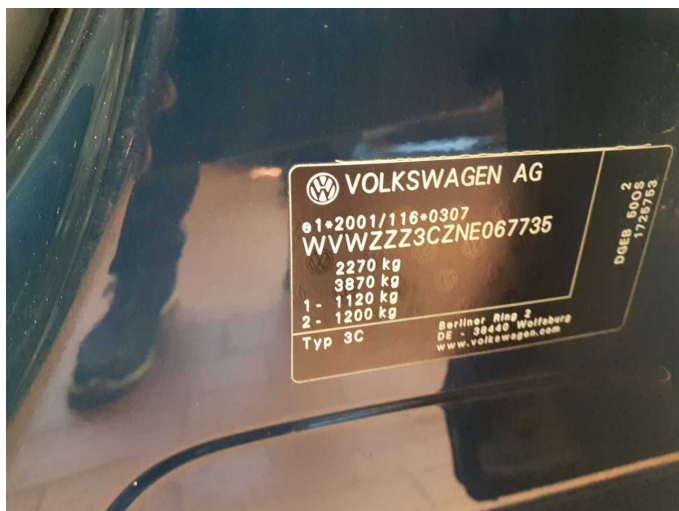

Abbildung 13: Dokumente



Abbildung 14: Dokumente



Abbildung 15: Dokumente

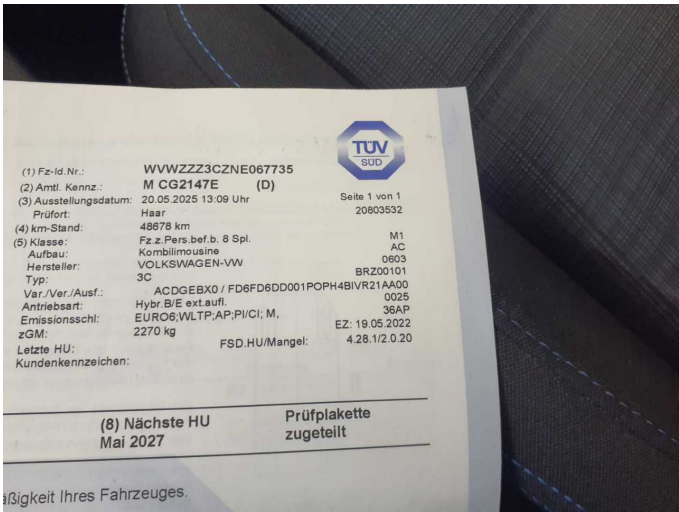

Abbildung 16: Dokumente



Abbildung 17: Zusatzbereifung

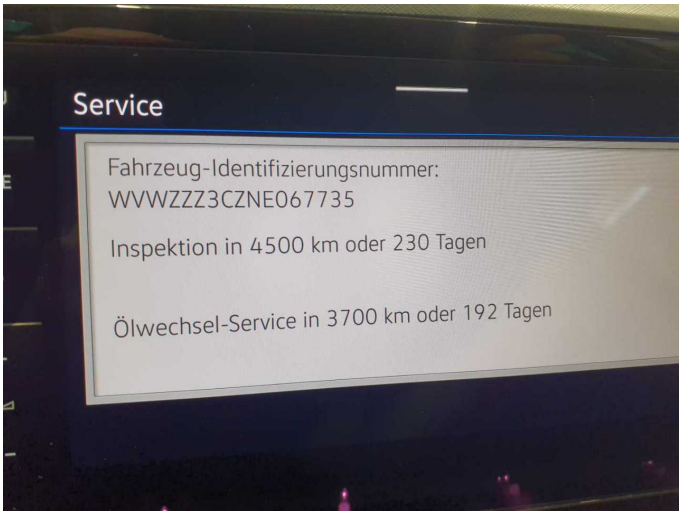

Abbildung 18: Navigation



Abbildung 19: Sonstiges



Abbildung 20: Sonstiges



Abbildung 21: Sonstiges



Abbildung 22: Sonstiges

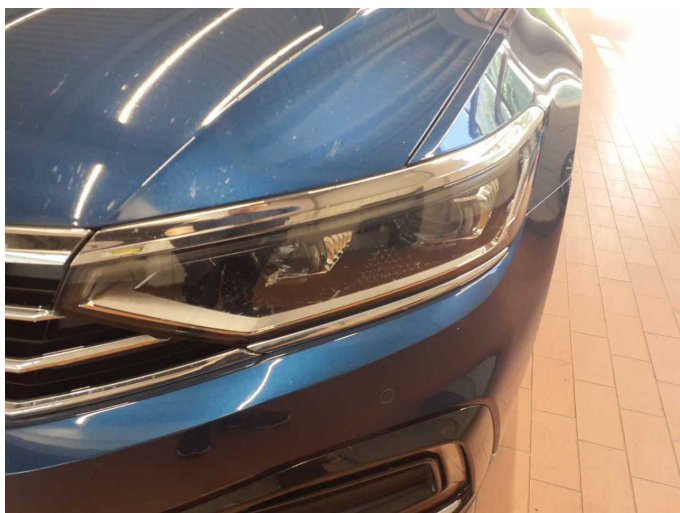

Abbildung 23: Sonstiges



Abbildung 24: Sonstiges



Abbildung 25: Sonstiges



Abbildung 26: Sonstiges



Abbildung 27: Sonstiges



Abbildung 28: Sonstiges



Abbildung 29: Sonstiges



Abbildung 30: Sonstiges



Abbildung 31: Sonstiges



Abbildung 32: Sonstiges



Beschädigung 1: Rad/Reifen: Drucksensor - elektrischer Fehler - befunden ggf. instandsetzen



Beschädigung 2: Außenspiegel rechts: Abdeckkappe - Kratzer - Smart Repair



Beschädigung 2: Außenspiegel rechts: Abdeckkappe - Kratzer - Smart Repair

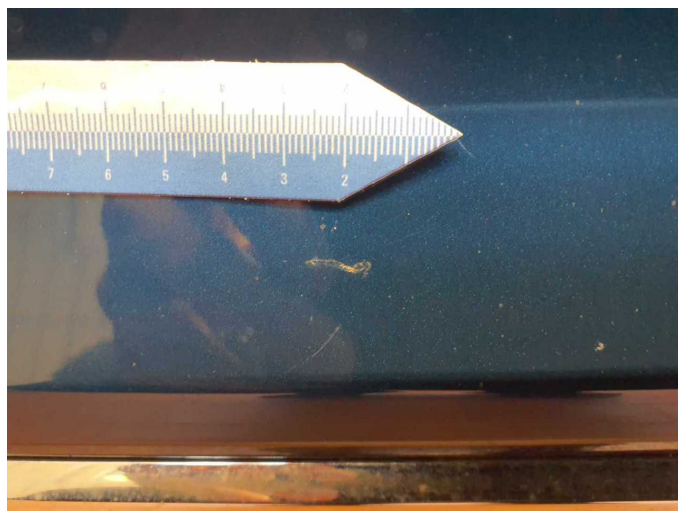

Beschädigung 3: Tür vorn links: Tür - verschmutzt - aufbereiten

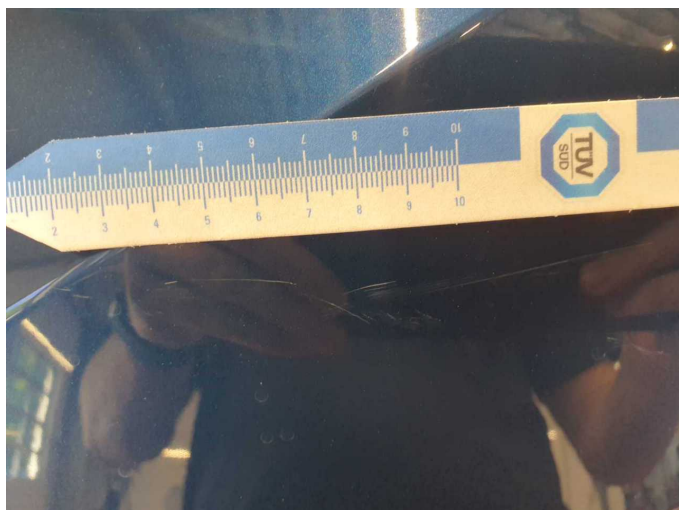

Beschädigung 4: Heckklappe/-tür: Heckklappe - Kratzer - Smart Repair



Beschädigung 4: Heckklappe/-tür: Heckklappe - Kratzer - Smart Repair

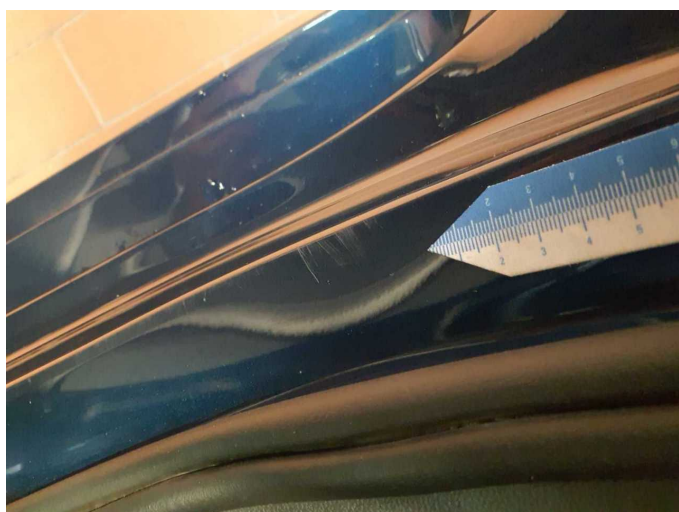

Beschädigung 5: Seitenwand rechts: Einstieg - Kratzer - Smart Repair



Beschädigung 5: Seitenwand rechts: Einstieg - Kratzer - Smart Repair



Beschädigung 6: Tür hinten links: Tür - Kratzer - Smart Repair



Beschädigung 6: Tür hinten links: Tür - Kratzer - Smart Repair



Beschädigung 7: Stossfänger vorn: Spoiler - verkratzt / verschürft - lackieren



Beschädigung 7: Stossfänger vorn: Spoiler - verkratzt / verschürft - lackieren



Beschädigung 7: Stossfänger vorn: Spoiler - verkratzt / verschürft - lackieren



Beschädigung 8: Rad/Reifen: Leichtmetallfelge vorn rechts - beschädigt - erneuern



Beschädigung 8: Rad/Reifen: Leichtmetallfelge vorn rechts - beschädigt - erneuern



Beschädigung 9: Stossfänger hinten: Stossfänger hinten - verkratzt / verschürft - lackieren



Beschädigung 9: Stossfänger hinten: Stossfänger hinten - verkratzt / verschürft - lackieren



Beschädigung 9: Stossfänger hinten: Stossfänger hinten - verkratzt / verschürft - lackieren



Beschädigung 10: Motorhaube: Motorhaube - Delle / Lackschaden - instandsetzen und lackieren

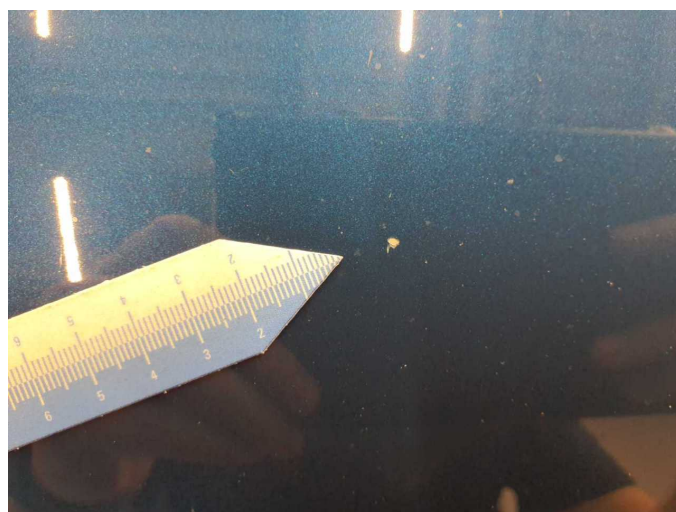

Beschädigung 10: Motorhaube: Motorhaube - Delle / Lackschaden - instandsetzen und lackieren

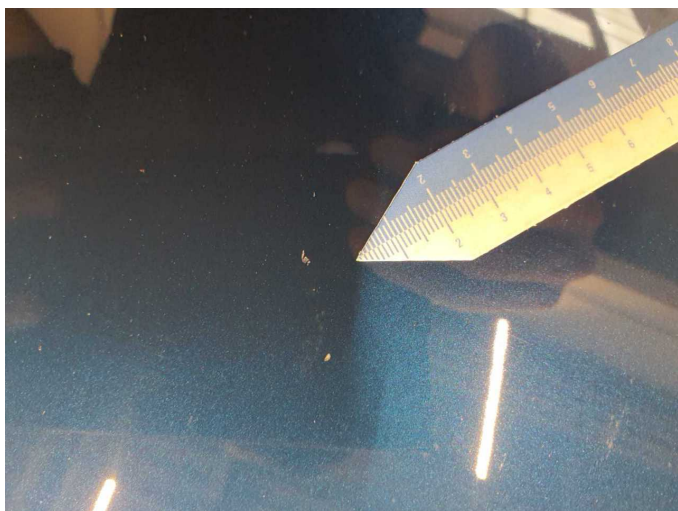

Beschädigung 10: Motorhaube: Motorhaube - Delle / Lackschaden - instandsetzen und lackieren



Beschädigung 10: Motorhaube: Motorhaube - Delle / Lackschaden - instandsetzen und lackieren



Beschädigung 10: Motorhaube: Motorhaube - Delle / Lackschaden - instandsetzen und lackieren



Beschädigung 10: Motorhaube: Motorhaube - Delle / Lackschaden - instandsetzen und lackieren



Unfall 1: Front, Seite rechts

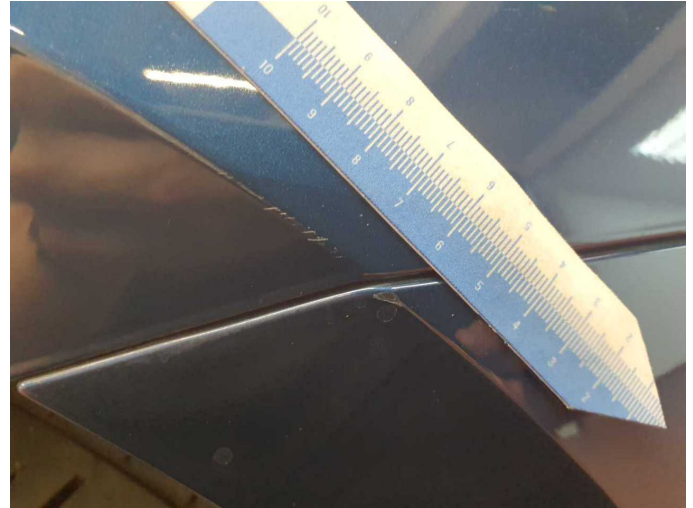

Unfall 1: Front, Seite rechts

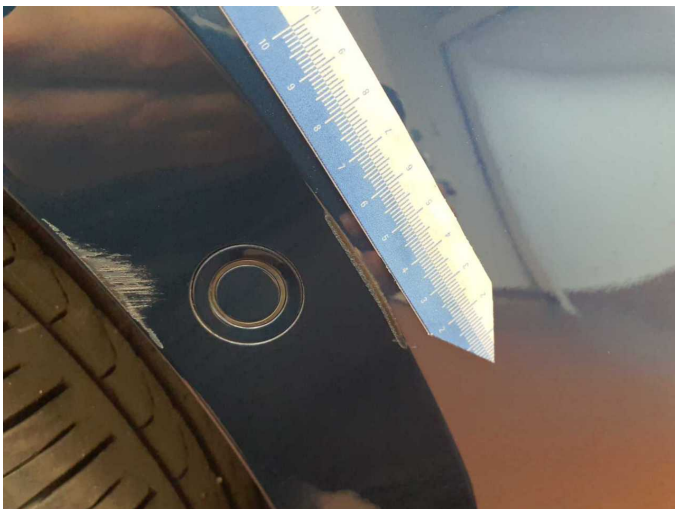

Unfall 1: Front, Seite rechts

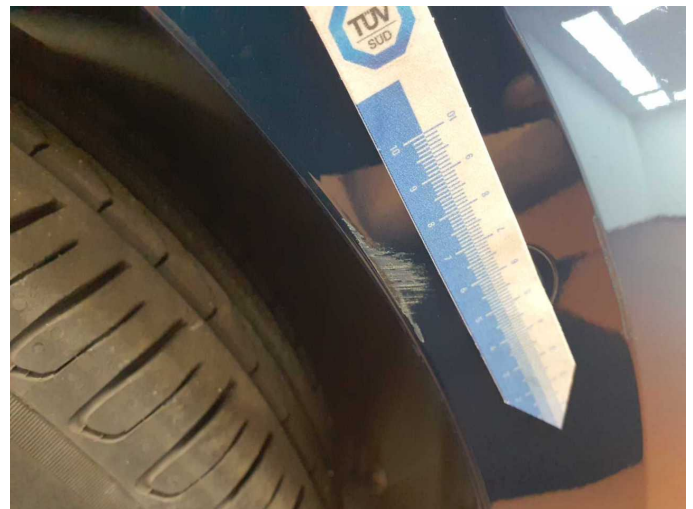

Unfall 1: Front, Seite rechts



Unfall 1: Front, Seite rechts



Wartungshistorie

(gemäß Auftraggeber Informationen)

Fahrgestellnummer: WVVZZZ3CZNE067735

Hersteller / Modell: VOLKSWAGEN VW Passat Variant 1.4 TSI Plug-In-Hybrid DSG
GTE

Datum	KM-Stand	Beschreibung
20.05.2025	48.678	AU; Wartung Sonstiges
14.03.2025	44.687	Motoröl b. Wartung; Ölfilter ern; Ölwechsel; Wartung Sonstiges
22.04.2024	30.438	Bremsflüssigkeit; Bremsflüssigkeit ern; Motoröl b. Wartung; Ölfilter ern; Regelwartungsdienst; Wartung Sonstiges
02.05.2023	15.268	Motoröl b. Wartung; Ölfilter ern; Ölwechsel; Wartung Sonstiges