



Expertise

Protokollnummer: 41328682
Auftrags-Nr / Referenz: 25110183
Besichtigungsdatum: 01.09.2025

Hersteller: Volkswagen	Modell: Passat Variant 2.0 TDI SCR DSG Business
FIN: WVVZZZ3CZNE045808	



Angaben zum Fahrzeug	
Hersteller / Typ / Modell / Ausstattung	
Volkswagen Passat Variant 2.0 TDI SCR DSG Business	
Fahrgestellnummer	WVVZZZ3CZNE045808
Laufleistung (abgelesen)	140.962 km
Erstzulassung	04.04.2022
Anzahl Halter	1
Nächste HU (Bericht lag nicht vor)	04/2027
Leistung / Hubraum	110 kw / 1.968 ccm
Kraftstoffart / Zylinder	Diesel / 4
Getriebe / Anzahl Gänge	Automatik / 7
Antriebsart	Frontantrieb
Fahrzeugart	PKW Kombi
Farbe / Farbcode	Deep Black Perleffekt
Türen / Sitze	5 / 5
Polsterart	Stoff
Polsterfarbe	Schwarz-Anthrazit
Fahrbereitschaft	nicht fahrbereit / rollfähig



Angaben zum Fahrzeug

Wartungsheft / Nachweis	digitaler Nachweis / vollständig	Restlauf bis Service	29.800 km
Letzte Wartung am / bei	07/2025 bei 140.746 km		
Schlüssel ist/soll	2 / 2	FZG-Dokumente	ZB#2 (B) lag vor (Kopie), ZB#1 (S) lag nicht vor
		BriefNr	04.04.2022
Vorschaden / Unfall	Feststellbar	Nachlackierung	Keine Feststellbar
Besichtigungsbedingungen	ausreichend	Hubmittel / Grube	ja
Probefahrt	nicht durchgeführt	Motorlauf	durchgeführt
Fahrbereitschaft	nicht fahrbereit / rollfähig		
HSN/TSN	0603 / BQS 02200		
Abgasnorm	EURO6;WLTP;AP;PI/CI; M, N1 I	Feinstaubplakette	
zul. Gesamtgewicht	2.200 kg	Leergewicht	

Bereifung

Montierte Bereifung

#	Reifengröße	Reifentyp	Hersteller	Profiltiefe
1)	215/60 R16 95V	Sommerreifen auf Leichtmetall	Falken	5mm / 5mm
2)	215/60 R16 95V	Sommerreifen auf Leichtmetall	Dunlop	3mm / 3mm

Zusatzbereifung

#	Reifengröße	Reifentyp	Hersteller	Profiltiefe
1)	215/60 R16 95H	Winterreifen auf Stahl mit Radzierblende	Dunlop	5mm / 5mm
2)	215/60 R16 95H	Winterreifen auf Stahl mit Radzierblende	Dunlop	5mm / 5mm

Ersatz

Typ	Reifengröße	Reifentyp	Hersteller	Profiltiefe
Tirefit		Ablaufdatum 01/2026		

Legende: Profiltiefenangabe für Reifen links an erster Stelle, für Reifen rechts an zweiter Stelle der Achse in Fahrtrichtung



Ausstattung

Serienausstattung

- Airbag für Fahrer und Beifahrer
- Anti-Blockier-System (ABS)
- Automatische Distanzregelung ACC "stop & go", inkl. Geschwindigkeitsbegrenzer
- Becherhalter (2) vorn
- Bremsleuchte, dritte
- Dachhimmel in Mistralgrau
- Dieselpartikelfilter
- Einparkhilfe - Warnsignale bei Hindernissen im Front- und Heckbereich
- Elektronisches Stabilisierungsprogramm und elektromechanischer Bremskraftverstärker
- Frontscheibe in Verbundsicherheitsglas, wärme- und geräuschkämmend
- Getriebe: 7-Gang DSG
- ISOFIX-Halteösen
- Kopfstützen (3) hinten
- Lackierung: Uni
- LED-Rückleuchten
- Lenkrad: Multifunktionslenkrad in Leder, mit Schaltwippen
- Mittelarmlehne vorn höhen- und längseinstellbar, mit Ablagebox
- Müdigkeitserkennung
- Nichtraucher Ausführung
- Notruf-Service
- Paket: Licht-und-Sicht-Paket "Plus"
- Proaktives Insassenschutzsystem in Verbindung mit "Front Assist"
- Reifenkontrollanzeige (passive)
- Räder: Tire Mobility Set
- Schalthebelknopf in Leder
- Schlüsselloses Startsystem "Keyless Start" ohne Safe-Sicherung
- Sitze: Komfortsitze vorn
- Sitze: Vordersitze höhen-einstellbar
- Start-Stopp-System
- Telefonschnittstelle
- Verbandtasche, Warndreieck und Warnweste
- Wegfahrsperrung, elektronisch
- Airbag, Kopfairbagsystem für Front- und Fondpassagiere
- App-Connect
- Außenspiegel elektrisch einstell-, beheizbar, Umfeldbeleuchtung
- Berganfahrassistent
- Chromleisten an den Seitenfenstern
- Dachreling schwarz
- Drehzahlmesser
- Einstiegs-/Warnleuchten in LED-Technik in den Türen vorn
- Elektronische Parkbremse inkl. Auto-Hold-Funktion
- Fahrlichtschaltung automatisch
- Fernentriegelung für Gepäckraumklappe
- Fußgängererkennung
- Gepäckraumboden aufstellbar
- Innenleuchten mit Abschaltverzögerung und Dimmfunktion
- Klimaanlage
- Kopfstützen vorn
- LED-Nebelscheinwerfer und Abbiegelicht
- LED-Scheinwerfer mit Tagfahrlicht
- Leuchtweitenregulierung
- Multifunktionsanzeige "Premium" mit mehrfarbigem Display
- Netztrennwand
- Notbremsassistent "Front Assist" (für automatische Distanzregelung ACC bis 210 km/h)
- Polster: Stoff "Business"
- Radio "Composition"
- Radiozubehör: Digitaler Radioempfang DAB+
- Räder: 4 Leichtmetallräder "Sepang" 6,5 J x 16
- Rücksitzbank ungeteilt, Lehne asymmetrisch geteilt umklappbar, mit Mittelarmlehne
- Servolenkung
- Sicherheitsgurte: Dreipunkt-Automatisches Sicherheitsgurt
- Sitze: Lendenwirbelstützen vorn
- Spurhalteassistent "Lane Assist"
- Steckdose, 12-V, an der Mittelkonsole hinten
- Textilfußmatten
- Warnton und -leuchte für nicht angelegte Gurte vorn und hinten

Sonderausstattung

- Außenspiegel mit Umfeldbeleuchtung und Beifahrerspiegelabsenkung (anklapp- und beheizbar - auf Fahrerseite abblendend)
- Gepäckraum-Schutzmatte herausnehmbar (Rückseite der Rücksitzbanklehne mit Gummibelag in schwarz)
- Lackierung: Perleffekt
- Dachhimmel in Titanschwarz (Mit Individualeinbau)
- Fahrwerk: Federung hinten mit vollautomatischer Niveauregulierung



- Navigationssystem "Discover Pro" inkl. "Streaming & Internet" (4x20Watt App-Con.Wireless Digi.Cock. Bedienung.m.Annäherungssensorik Doppel-Tuner m.Phasen-Divers. DAB Fahrzeug-Menü geschwindigkeit. Lautstärkeanpas. Gestenste. 32-GB-SSD-Festplatte Karte 2D-Darstellung Klangregel.3-fach TFT-Dis. m.Touchsc. MP3 Navi.für Eu. Sprachbedien. TelefonkontaktAdress. Telefonschnit."Comfort"m. indukt.Ladef. 2USB-iPod/iPhone Verkehrszeichener. "We Connect Plus"inkl."We Connect" Zielführ.dynam.-RDS TMC-Tuner Vorbr.Mobi.Schlüss., f.d.Fahrzeug.p.Smart.)
- Paket: Ambientebeleuchtung "Plus" (Ambientebeleuchtung mehrfarbig - Einstiegs-/Warnleuchten in LED-Technik in allen Türen - Innenleuchten mit Abschaltverzögerung und Dimmfunktion, je 2 LED-Leseleuchten vorn und hinten)
- Proaktives Insassenschutzsystem und Spurwechselassistent "Side Assist" (Proaktives Insassenschutzsystem in Verbindung mit "Front Assist" und "Side Assist" - Spurwechselassistent "Side Assist" und Ausparkassistent)
- IQ.LIGHT - LED-Matrix-Scheinwerfer, inkl. LED-Rückleuchten dunkelrot (Dynamische Fernlichtregulierung "Dynamic Light Assist" für LED-Matrix-Scheinwerfer - LED-Nebelscheinwerfer und Abbiegelicht - LED-Rückleuchten mit dynamischer Blinkleuchte - LED-Scheinwerfer mit LED-Tagfahrlicht, Kurvenfahrlicht und dynamischer Blinkleuchte - Leuchtweitenregulierung dynamisch, mit dynamischem Kurvenfahrlicht - Mit Individualeinbau - Nebelschlusslicht beidseitig, Rückfahrlicht beidseitig)
- Paket: "Business Premium"-Paket inkl. Navigation (ab Business) (2 USB-C-Schnittstellen vorn, 1 USB-C-Ladebuchse hinten 230-V-Steckdose App-Connect inkl. Wireless, Apple CarPlay, Android Auto Fahrassistent "Travel Assist" und Spurhalteassistent "Lane Assist" Air Care Climatronic mit 3-Zonen-Temperaturreg., Allergen-Filter und Bedienung hinten Lendenwirbelstützen vorn, auf Fahrerseite elektrisch, Massagefunktion auf Fahrerseite Rückfahrkamera "Rear View" Scheibenwaschdüsen beheizt Telefonschnittst. Comfort, induktive Ladefunktion Vordersitze beheizbar)
- Seitenscheiben hinten und Heckscheibe abgedunkelt
- Sprachbedienung

Kurze Sachverständige Feststellungen

Vorgelegte Dokumente	Zum Zeitpunkt der Besichtigung lag die Zulassungsbescheinigung Teil 2 (Brief) vor, die Zulassungsbescheinigung Teil 1 (Schein) lag nicht vor. (Kopie)
FIN-Vergleich	Die Fahrzeug-Identifizierungsnummer (FIN) wurde am Fahrzeug abgelesen und die Übereinstimmung im Verlauf der Besichtigung durch den Unterzeichner mit den vorgelegten Unterlagen festgestellt.
Besichtigung	Die Besichtigungsbedingungen waren zur Beurteilung des Fahrzeuges ausreichend. Zur Untersuchung des Fahrzeuges standen Hubmittel bzw. eine Grube zur Verfügung.
Probefahrt	Es wurde bei der Besichtigung des Fahrzeuges keine Probefahrt/keine Rangierfahrt durchgeführt.
Motorlauf	Ein Probelauf des Motors wurde durchgeführt.
Fahrbereitschaft	Das Fahrzeug war zum Zeitpunkt der Besichtigung nicht aus eigener Kraft fahrfähig, kann jedoch mit Hilfsmitteln auf eigener Achse bewegt werden.

Wertmindernde Faktoren

Nr.	Bauteilgruppe	Beschreibung
1	Sonstiges	Hauptuntersuchung - kein Nachweis - kein Abzug
2	Sitz vorn	Sitzbezug links - verschmutzt - reinigen
3	Tür hinten rechts	Tür (Zierleiste) - Delle(n) - Smart Repair
4	Stoßfänger hinten	Stoßfänger hinten - verkratzt / verschürft - Smart Repair
5	Heckklappe/-tür	Heckklappe - Delle(n) - sanft instandsetzen
6	Seitenwand links	Seitenwand (Kratzer) - Delle(n) - Smart Repair
7	Außenspiegel links	Abdeckkappe - gebrochen / gerissen - erneuern
8	Motor	Riementrieb (Quischen im Bereich des Riementriebs) - Geräusch - Diagnose durchführen
9	Stoßfänger vorn	Spoiler - verkratzt / verschürft - lackieren
10	Tür vorn rechts	Tür - verformt - instandsetzen und lackieren
11	Motorhaube	Motorhaube (Dellen) - Steinschlag - instandsetzen und lackieren

Gebrauchsspuren



Nr.	Bauteilgruppe	Beschreibung
1	Karosserie	Karosserie (oberflächlich) - Kratzer - kein Abzug
2	Scheinwerfer	Scheinwerfer rechts - Steinschlag - kein Abzug
3	Scheinwerfer	Scheinwerfer links - Steinschlag - kein Abzug
4	Tür vorn links	Türkante - verkratzt / verschürft - kein Abzug
5	Tür hinten links	Tür - verkratzt / verschürft - kein Abzug
6	Verglasung	Heckscheibe - Kratzer - kein Abzug
7	Interieur	Innenraum - Kratzer - kein Abzug
8	Interieur	Innenraum - verschmutzt - kein Abzug
9	Verglasung	Frontscheibe - Steinschlag - kein Abzug
10	2.Radsatz	1 Radblende (nicht zur Ausstattung) - verkratzt / verschürft - kein Abzug
11	Fahrzeugdach	Dach (Kratzer) - Delle(n) - sanft instandsetzen

Das Fahrzeug weist dem Alter und Einsatz entsprechende Gebrauchsspuren auf.

Vorschäden

Nr.	Vorschaden	Schadenhöhe (netto)
1	Front, Angabe durch Nutzer/Auftraggeber, vom 02.01.2023	2.083,79 €

Auftrag/Auftragsumfang

Es wurde der Auftrag erteilt, ein Verkaufsbericht über das beschriebene Fahrzeug zu erstellen. Dieses beinhaltet folgende Umfänge:

- Beschreibung von kernrelevanten Angaben zum Fahrzeug
- Dokumentation von Ausstattungsmerkmalen
(Lieferung durch Drittdienstleister)
- Dokumentation von Schäden, Mängeln, Fehlteilen
- Dokumentation von Vorschäden, unreparierten Vorschäden, Nachlackierungen
- eine kurze Sicht- oder Funktionsprüfung der Ausstattungsdetails sofern möglich.
(Funktionsprüfungen von Fahrerassistenzsysteme gehören nicht zum Leistungsumfang!)
- eine Fotodokumentation des Fahrzeuges

Grundlage zum Auftrag

Grundlage dieses Produktes stellt der Leitfaden für Fahrzeugrücknahmen und Bewertungen der Alphabet Fuhrpark GmbH dar. Die expliziten Feststellungen im Einzelfall trifft der Sachverständige objektiv im Rahmen der vorgegebenen Standards aufgrund eigener Sachkunde.

Die Fahrzeugbesichtigung erfolgt im demontagefreien Zustand.

Schäden oder Mängel welche erst im Rahmen von Zerlege-/ Diagnosearbeiten oder durch erweiterte Kenntnisse festgestellt werden können, verbleiben im Bereich des Prognoserisikos. Ein erweitertes Risiko besteht durch verschwiegene Mängel welche durch arglistige Täuschung hervorgerufen, und durch den sachverständigen nicht identifizierbar waren.

Schäden oder Mängel, die aus einer normalen Nutzung bzw. Abnutzung des Fahrzeuges entstanden sind, werden gemäß dem zugrunde gelegten Standard akzeptiert.

Ein expliziter Ausweis und eine monetäre Betrachtung der zu erwartenden Merkmale innerhalb des Produktes erfolgten nicht.

Merkmale, welche in ihrer Art und Ausprägung leicht über den üblichen Gebrauch hinausgehen jedoch keine inakzeptable Beschädigung darstellen, werden ggf. unter Gebrauchsspuren dokumentiert und ausgewiesen.

Schäden oder Mängel, welche gemäß dem zugrunde gelegten Standard, nicht mehr einer normalen Nutzung bzw. Abnutzung zugeordnet werden können, werden im Produkt unter Wertmindernde Faktoren aufgelistet.

Je nach Produktspezifikation kann ein monetärer Ausweis erfolgen. Insofern dieses stattfindet können die Kosten zu 100% dargestellt sein oder anteilig gemäß Fahrzeugalter und Laufleistung.



Vorschäden

Laut vorliegenden Informationen wurden am Fahrzeug Vorschäden instandgesetzt. Reparaturspuren, die Rückschlüsse auf den Instandsetzungsbereich des Schadens ermöglichen, waren bei der Besichtigung nicht erkennbar.



Abbildung 1: Schräg vorne (links)



Abbildung 2: Schräg vorne (rechts)



Abbildung 3: Schräg hinten (links)



Abbildung 4: Schräg hinten (rechts)



Abbildung 5: Innenraum vorne



Abbildung 6: Innenraum hinten



Abbildung 7: Kombiinstrument



Abbildung 8: Instrumententafel



Abbildung 9: Innenraum 360° Ansicht ([Online Link](#))



Abbildung 10: Laderaum



Abbildung 11: FIN



Abbildung 12: Montierte Bereifung

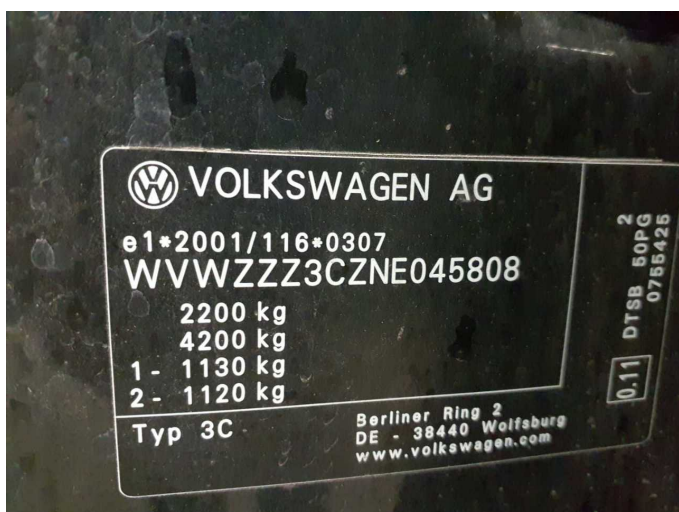

Abbildung 13: Dokumente



Abbildung 14: Dokumente

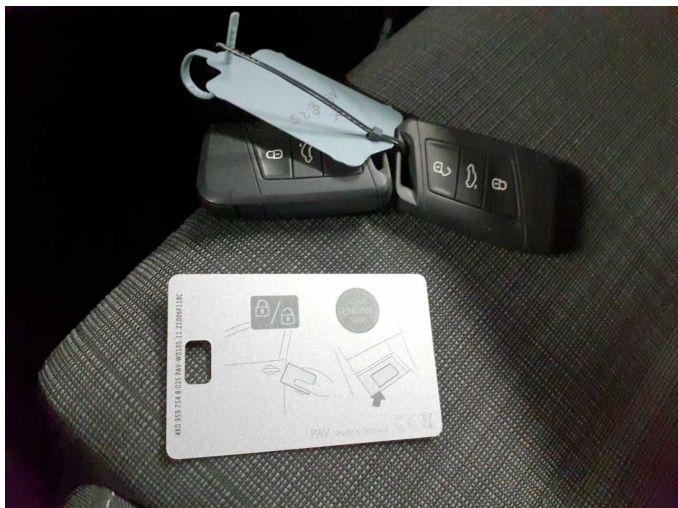

Abbildung 15: Dokumente



Abbildung 16: Zusatzbereifung



Abbildung 17: Navigation



Abbildung 18: Sonstiges



Abbildung 19: Sonstiges

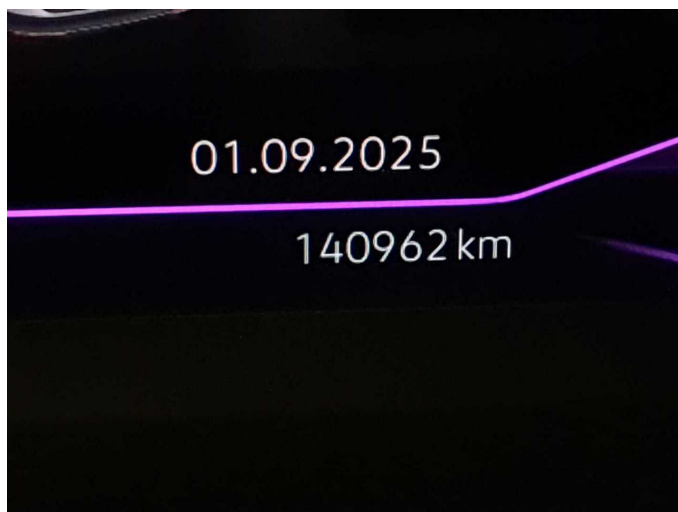

Abbildung 20: Sonstiges



Abbildung 21: Sonstiges

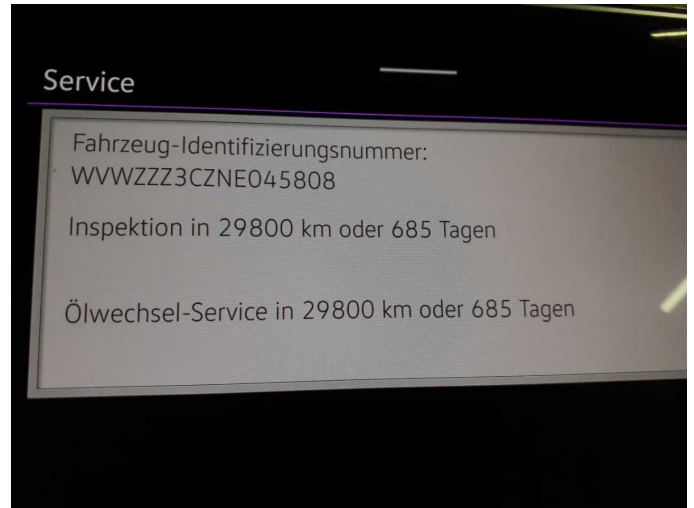

Abbildung 22: Sonstiges



Abbildung 23: Sonstiges



Abbildung 24: Sonstiges



Abbildung 25: Sonstiges



Abbildung 26: Sonstiges



Abbildung 27: Sonstiges



Abbildung 28: Sonstiges



Abbildung 29: Sonstiges

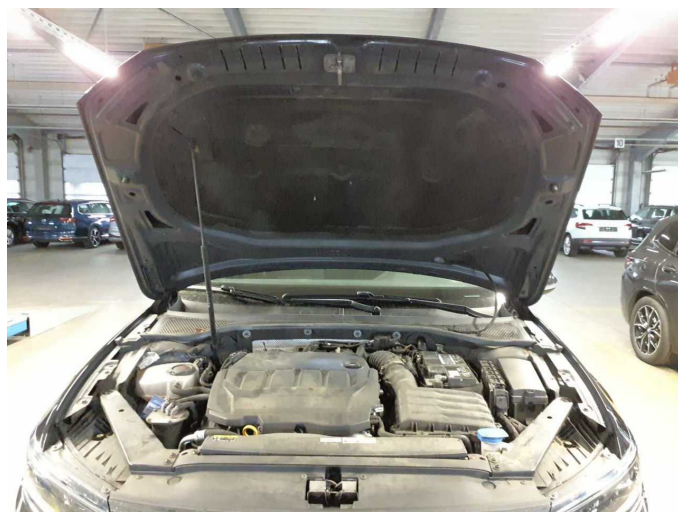

Abbildung 30: Sonstiges

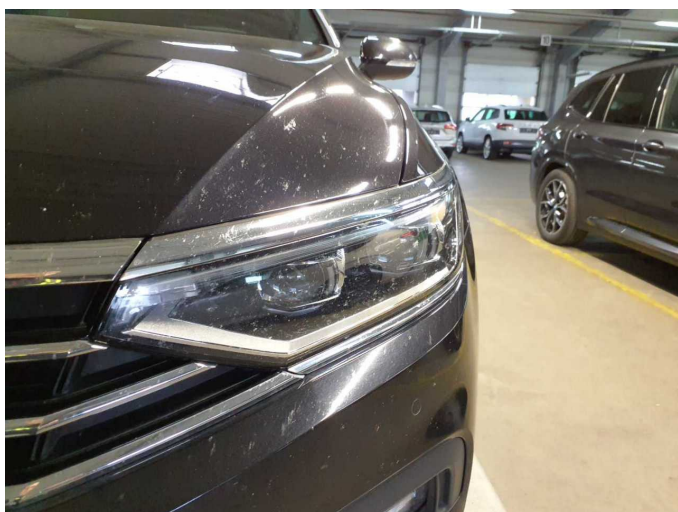

Abbildung 31: Sonstiges

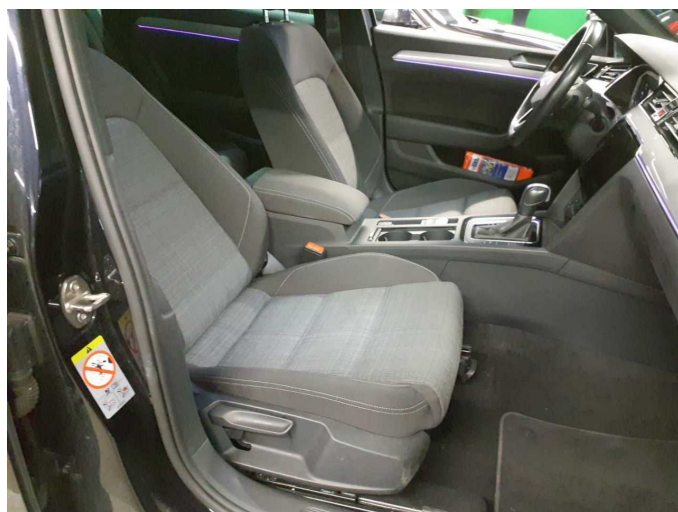

Abbildung 32: Sonstiges



Abbildung 33: Sonstiges

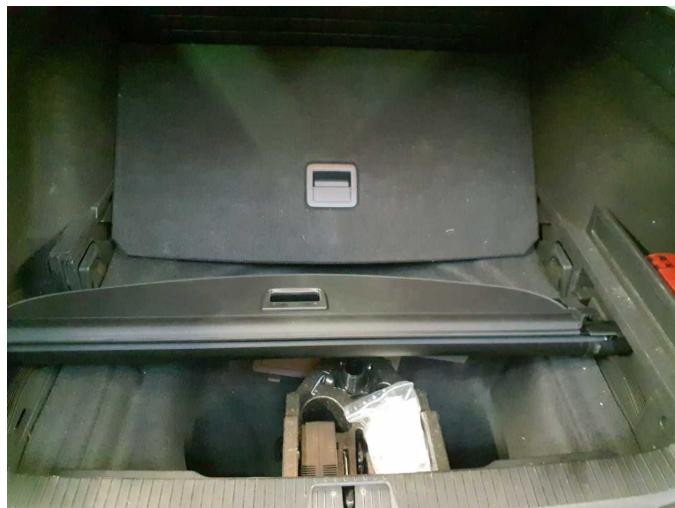

Abbildung 34: Sonstiges

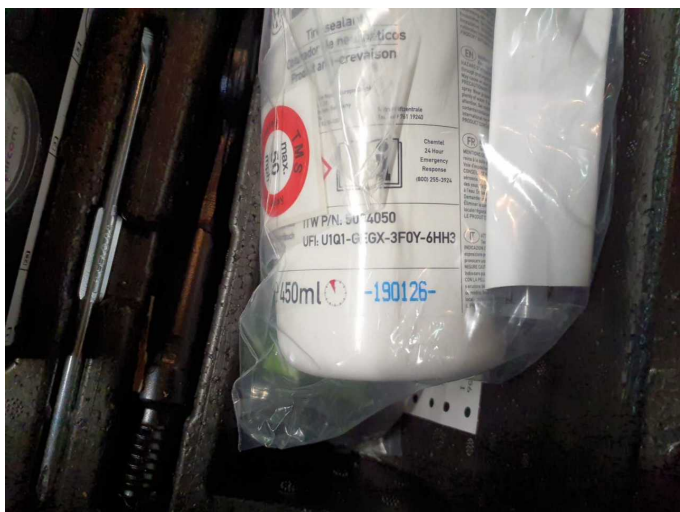

Beschädigung 2: Sitz vorn: Sitzbezug links - verschmutzt - reinigen

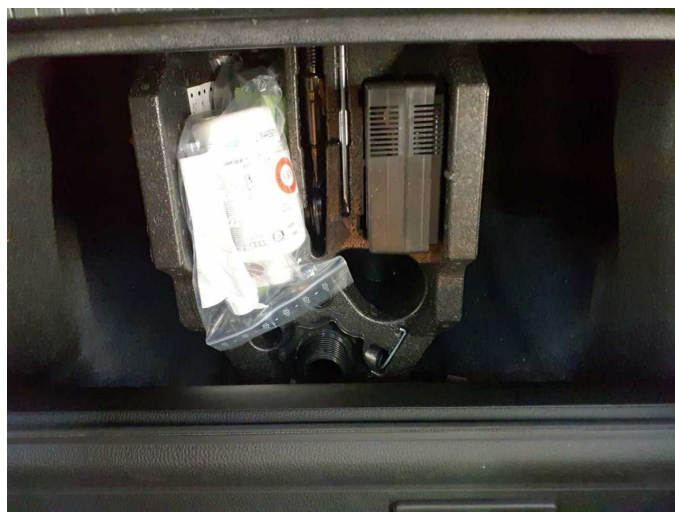
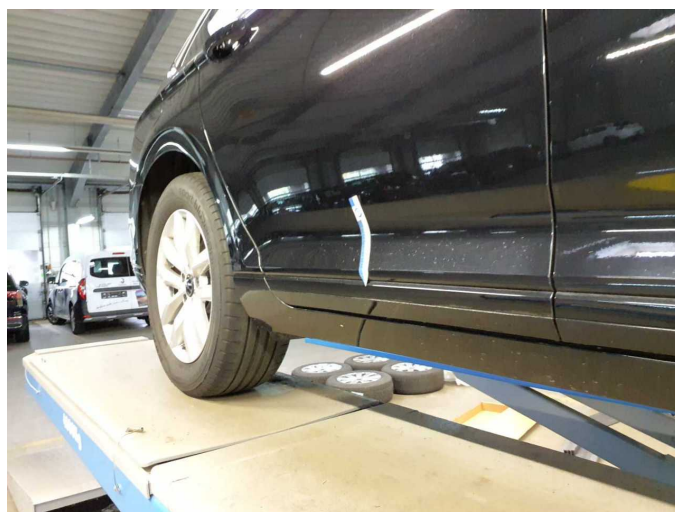

Beschädigung 3: Tür hinten rechts: Tür (Zierleiste) - Delle(n) - Smart Repair

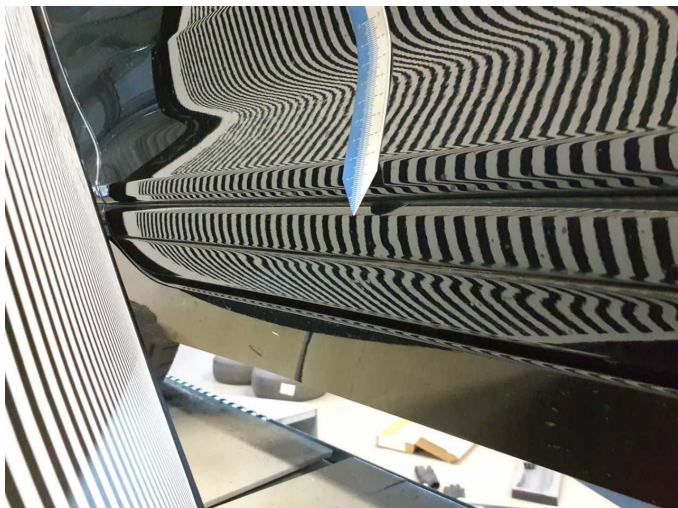

Beschädigung 3: Tür hinten rechts: Tür (Zierleiste) - Delle(n) - Smart Repair

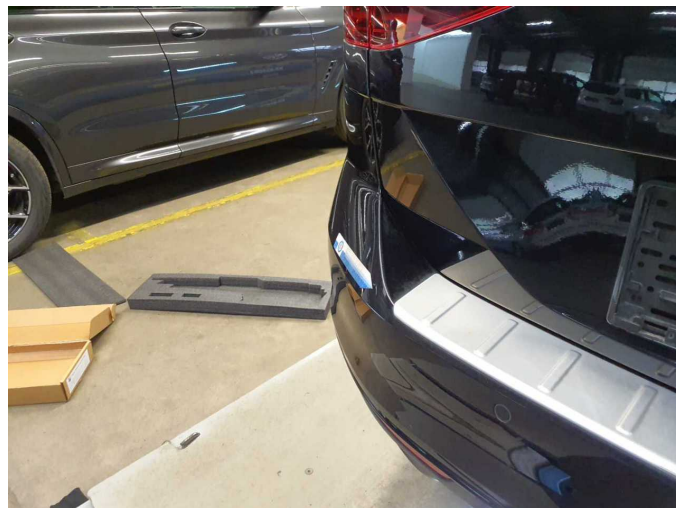

Beschädigung 4: Stossfänger hinten: Stossfänger hinten - verkratzt / verschürft - Smart Repair

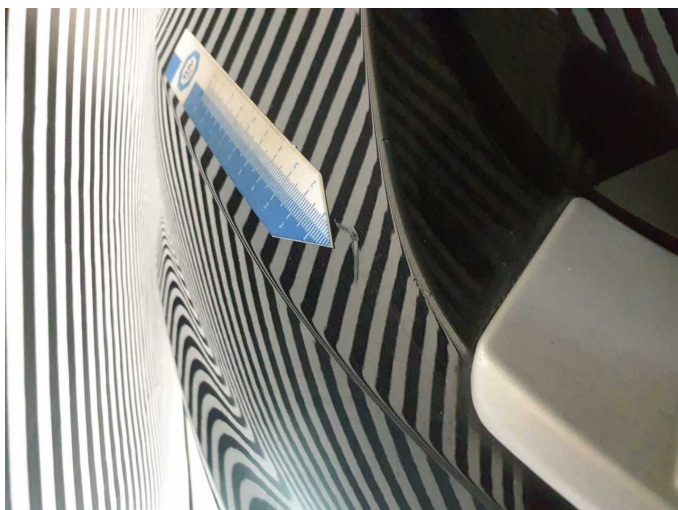

Beschädigung 4: Stossfänger hinten: Stossfänger hinten - verkratzt / verschürft - Smart Repair



Beschädigung 4: Stossfänger hinten: Stossfänger hinten - verkratzt / verschürft - Smart Repair

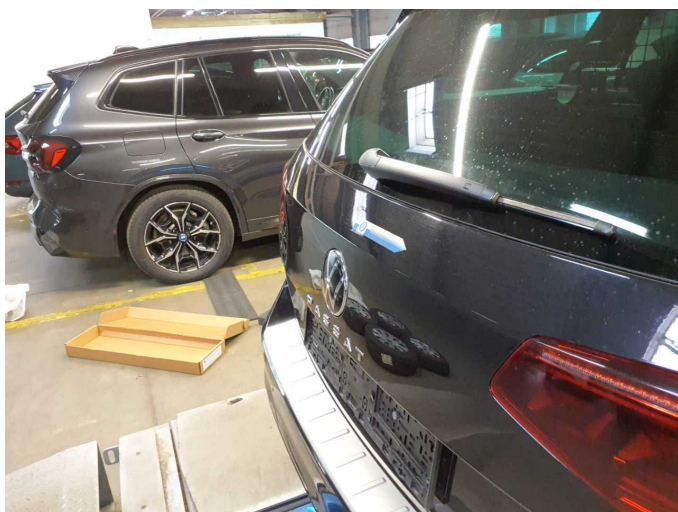

Beschädigung 5: Heckklappe/-tür: Heckklappe - Delle(n) - sanft instandsetzen

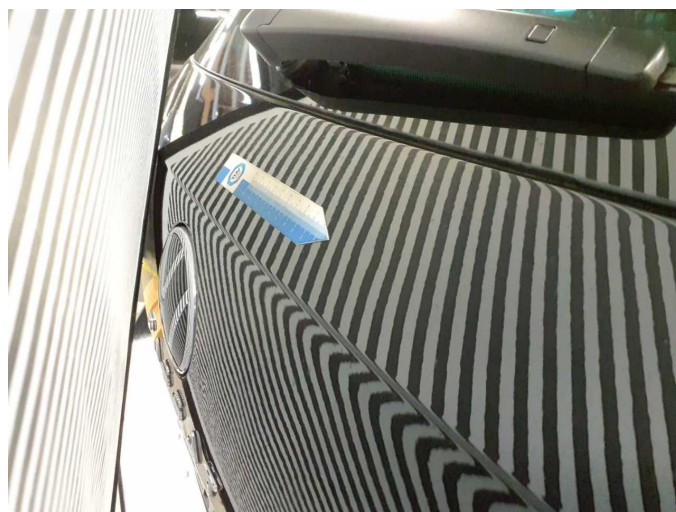

Beschädigung 5: Heckklappe/-tür: Heckklappe - Delle(n) - sanft instandsetzen



Beschädigung 5: Heckklappe/-tür: Heckklappe - Delle(n) - sanft instandsetzen

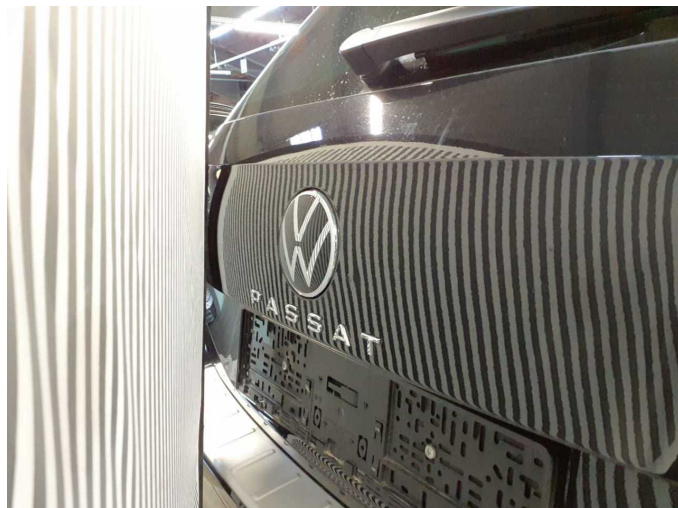

Beschädigung 5: Heckklappe/-tür: Heckklappe - Delle(n) - sanft instandsetzen

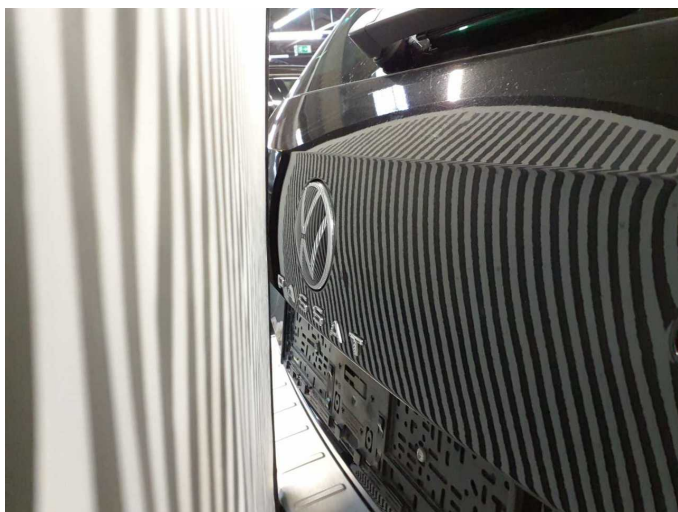

Beschädigung 5: Heckklappe/-tür: Heckklappe - Delle(n) - sanft instandsetzen

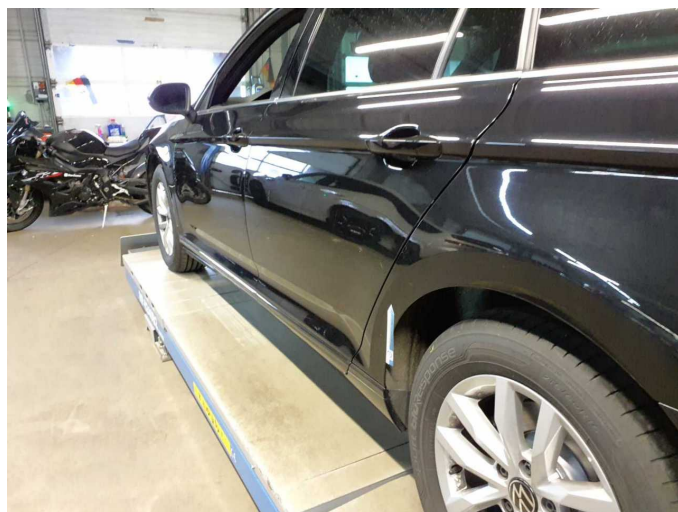

Beschädigung 6: Seitenwand links: Seitenwand (Kratzer) - Delle(n) - Smart Repair

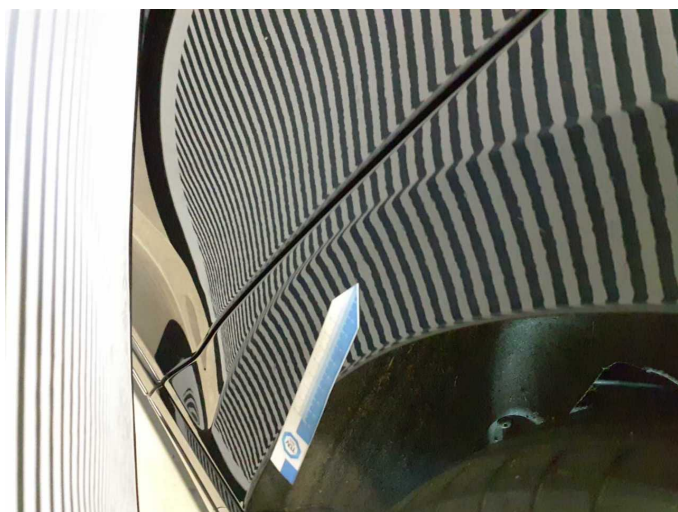

Beschädigung 6: Seitenwand links: Seitenwand (Kratzer) - Delle(n) - Smart Repair

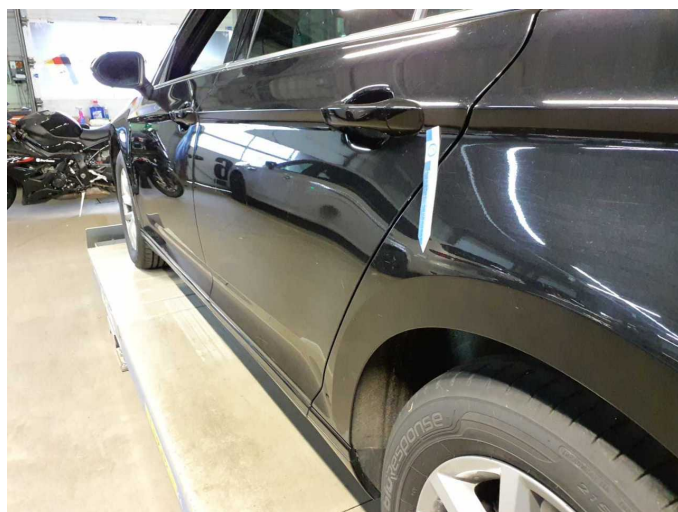

Beschädigung 6: Seitenwand links: Seitenwand (Kratzer) - Delle(n) - Smart Repair

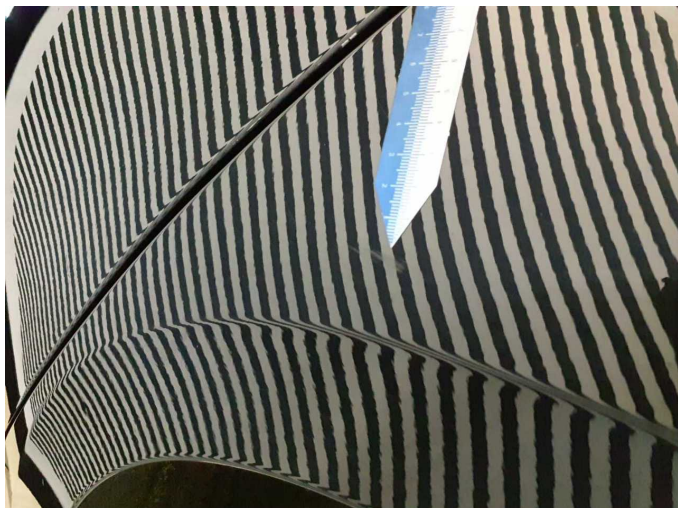

Beschädigung 6: Seitenwand links: Seitenwand (Kratzer) - Delle(n) - Smart Repair

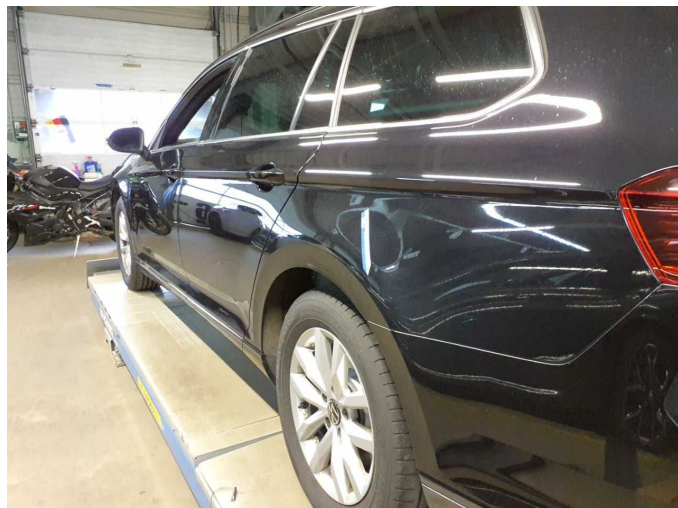

Beschädigung 6: Seitenwand links: Seitenwand (Kratzer) - Delle(n) - Smart Repair

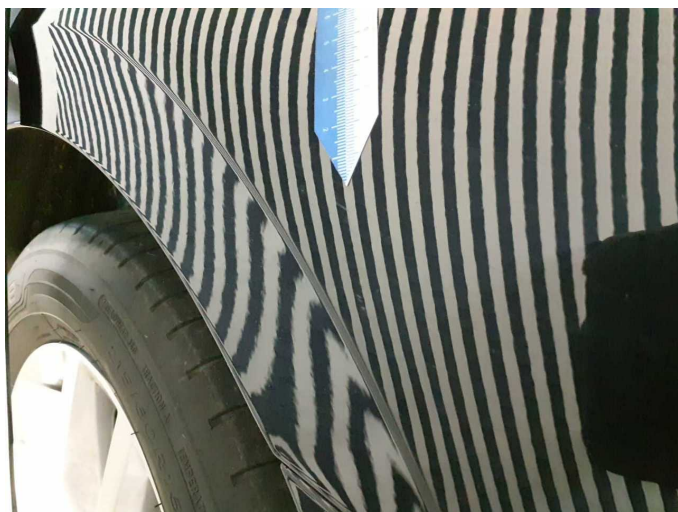

Beschädigung 6: Seitenwand links: Seitenwand (Kratzer) - Delle(n) - Smart Repair

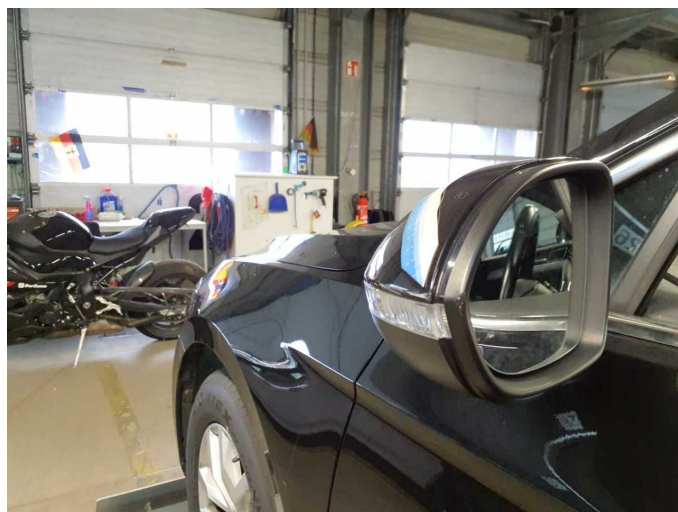

Beschädigung 7: Außenspiegel links: Abdeckkappe - gebrochen / gerissen - erneuern



Beschädigung 7: Außenspiegel links: Abdeckkappe - gebrochen / gerissen - erneuern

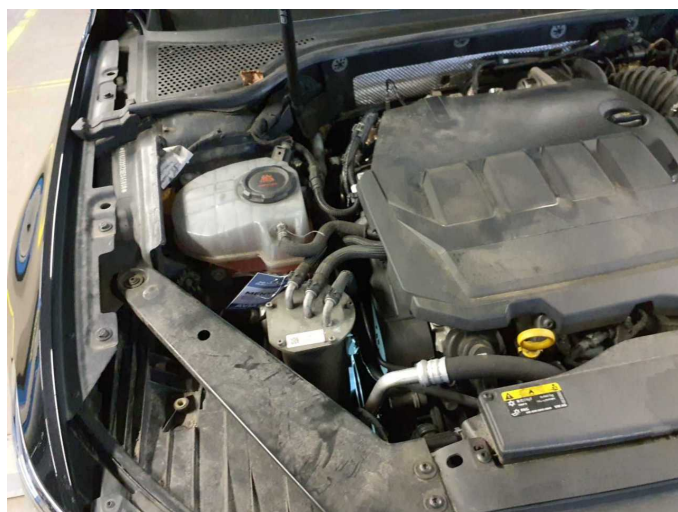

Beschädigung 8: Motor: Riemtrieb (Quischen im Bereich des Riementriebs) - Geräusch - Diagnose durchführen

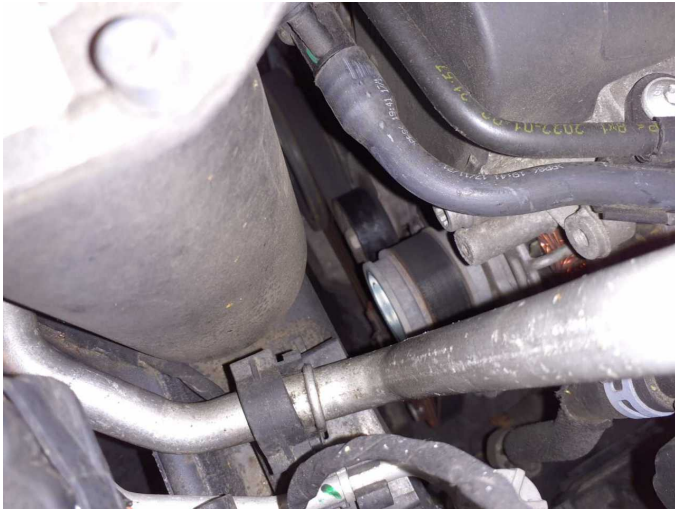

Beschädigung 8: Motor: Riementrieb (Quischen im Bereich des Riementriebs) - Geräusch - Diagnose durchführen



Beschädigung 9: Stossfänger vorn: Spoiler - verkratzt / verschürft - lackieren



Beschädigung 9: Stossfänger vorn: Spoiler - verkratzt / verschürft - lackieren

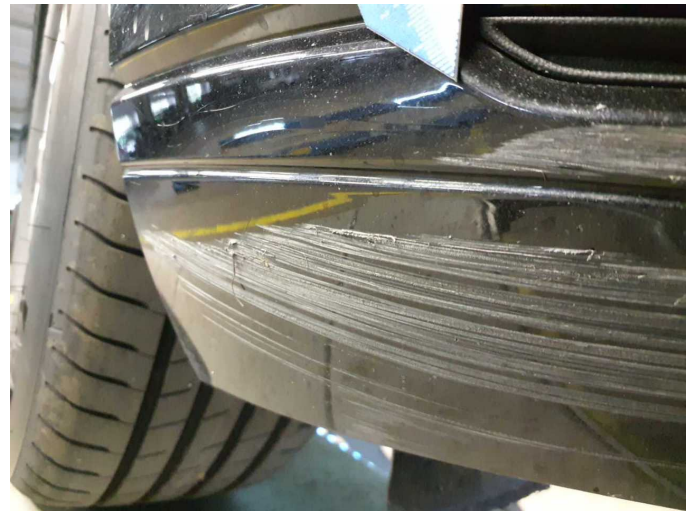

Beschädigung 9: Stossfänger vorn: Spoiler - verkratzt / verschürft - lackieren

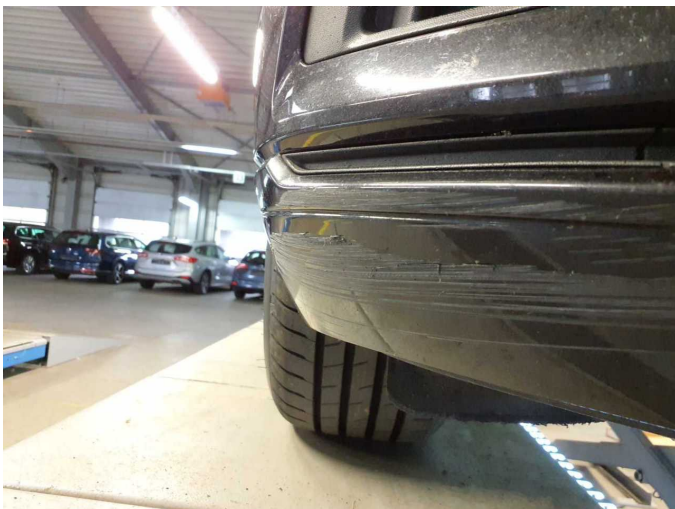

Beschädigung 9: Stossfänger vorn: Spoiler - verkratzt / verschürft - lackieren

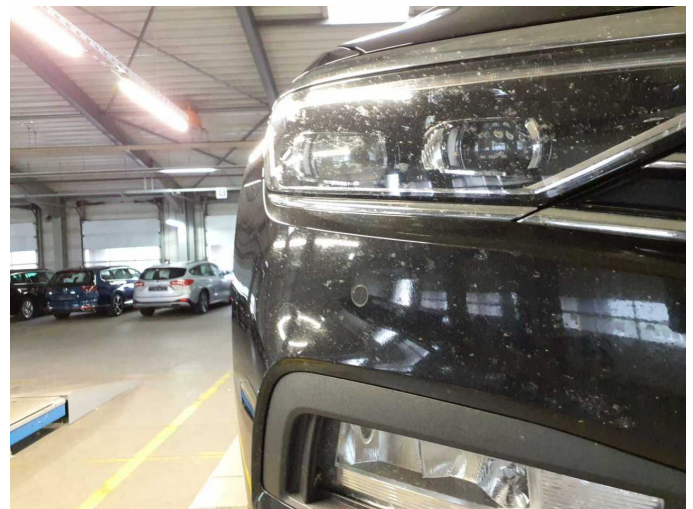

Beschädigung 9: Stossfänger vorn: Spoiler - verkratzt / verschürft - lackieren



Beschädigung 10: Tür vorn rechts: Tür - verformt - instandsetzen und lackieren

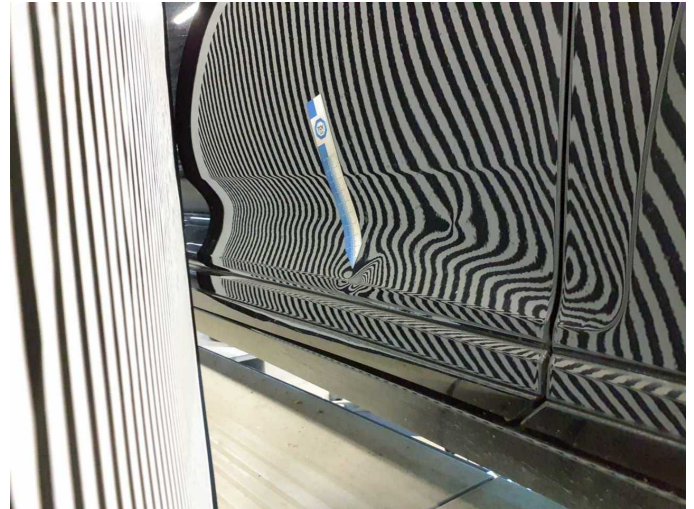

Beschädigung 10: Tür vorn rechts: Tür - verformt - instandsetzen und lackieren

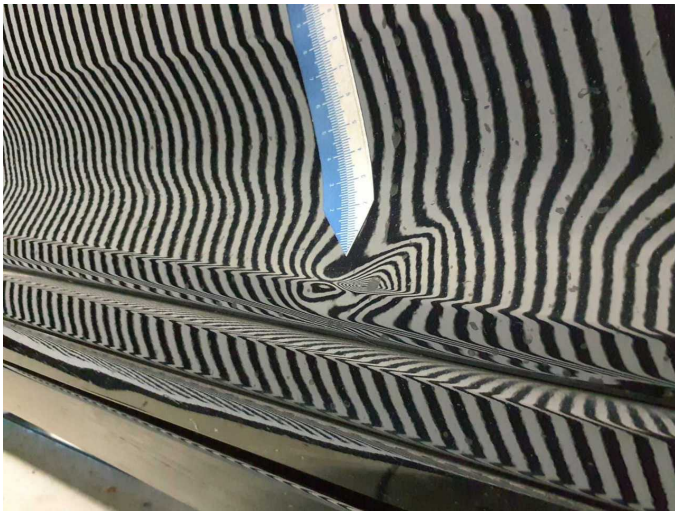

Beschädigung 10: Tür vorn rechts: Tür - verformt - instandsetzen und lackieren



Beschädigung 10: Tür vorn rechts: Tür - verformt - instandsetzen und lackieren



Beschädigung 10: Tür vorn rechts: Tür - verformt - instandsetzen und lackieren



Beschädigung 11: Motorhaube: Motorhaube (Dellen) - Steinschlag - instandsetzen und lackieren

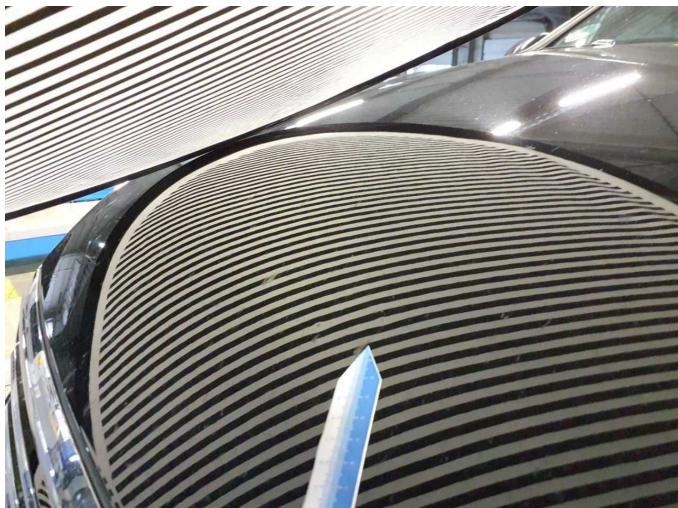

Beschädigung 11: Motorhaube: Motorhaube (Dellen) - Steinschlag -
instandsetzen und lackieren

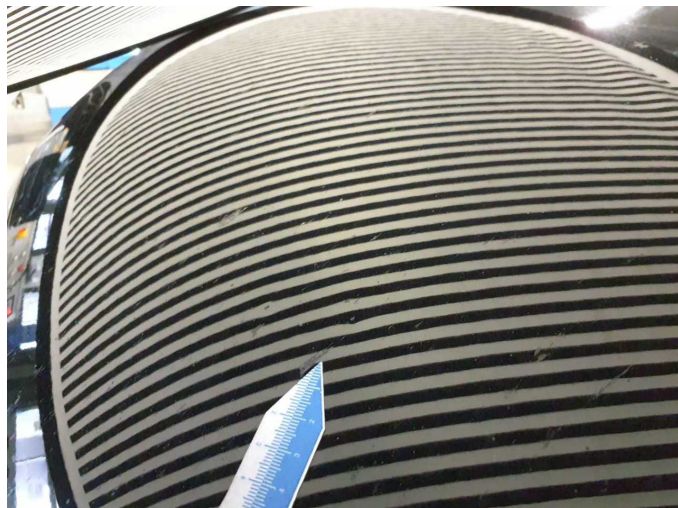

Beschädigung 11: Motorhaube: Motorhaube (Dellen) - Steinschlag -
instandsetzen und lackieren

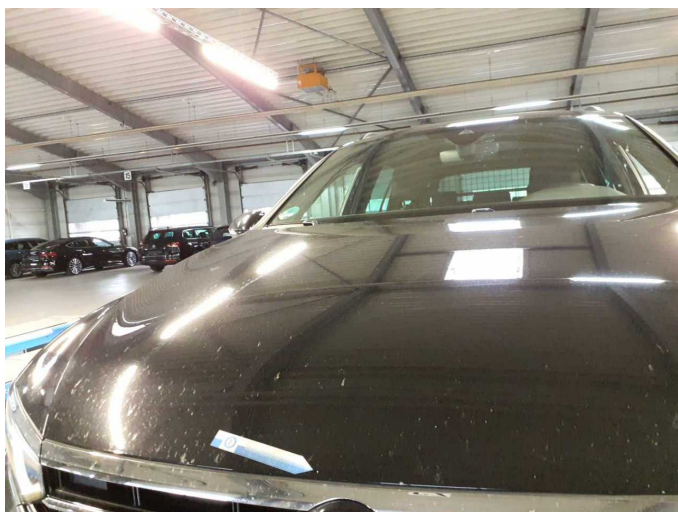

Beschädigung 11: Motorhaube: Motorhaube (Dellen) - Steinschlag -
instandsetzen und lackieren



Beschädigung 11: Motorhaube: Motorhaube (Dellen) - Steinschlag -
instandsetzen und lackieren



Beschädigung 11: Motorhaube: Motorhaube (Dellen) - Steinschlag -
instandsetzen und lackieren



Beschädigung 11: Motorhaube: Motorhaube (Dellen) - Steinschlag -
instandsetzen und lackieren



Gebrauchsspur 4: Tür vorn links: Türkante - verkratzt / verschürft - kein Abzug



Gebrauchsspur 4: Tür vorn links: Türkante - verkratzt / verschürft - kein Abzug



Gebrauchsspur 10: 2.Radsatz: 1 Radblende (nicht zur Ausstattung) - verkratzt / verschürft - kein Abzug



Gebrauchsspur 10: 2.Radsatz: 1 Radblende (nicht zur Ausstattung) - verkratzt / verschürft - kein Abzug

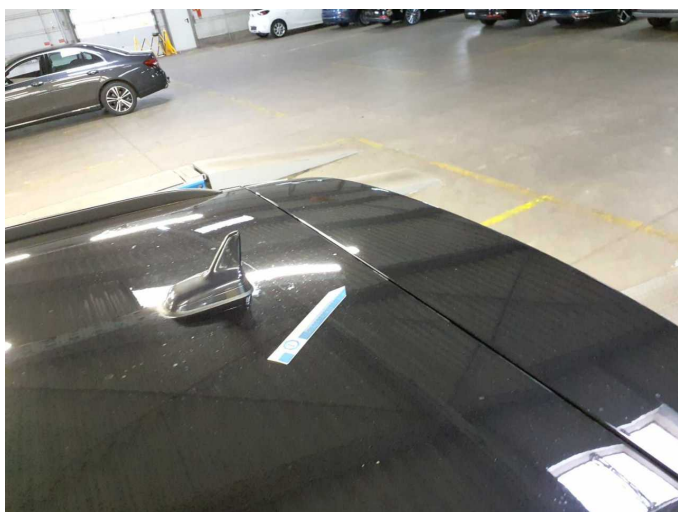

Gebrauchsspur 11: Fahrzeugdach: Dach (Kratzer) - Delle(n) - sanft instandsetzen



Gebrauchsspur 11: Fahrzeugdach: Dach (Kratzer) - Delle(n) - sanft instandsetzen



Wartungshistorie

(gemäß Auftraggeber Informationen)

Fahrgestellnummer: WVWZZZ3CZNE045808
Hersteller / Modell: VOLKSWAGEN VW Passat Variant 2.0 TDI SCR DSG Business

Datum	KM-Stand	Beschreibung
18.07.2025	140.746	Bremse Sonstiges; Bremsklötze hinten; Bremsscheiben + Klötze h; Bremsscheiben + Klötze v; Bremsscheiben hinten; Getriebeöl ern/prüfen; Motoröl b. Wartung; Ölfilter ern; Regelwartungsdienst; Reparatur Sonstiges; Systemtest/Eigendiagnose; Wartung Sonstiges
23.04.2025	132.834	AU
14.10.2024	104.529	Kraftstofffilter ern; Luftfiltereinsatz ern; Motoröl b. Wartung; Ölfilter ern; Regelwartungsdienst; Systemtest/Eigendiagnose; Wartung Sonstiges
29.01.2024	70.364	Bremse Sonstiges; Bremsflüssigkeit; Bremsflüssigkeit ern; Bremsklötze hinten; Bremsklötze vorne; Bremsscheiben hinten; Bremsscheiben vorne; Motoröl b. Wartung; Ölfilter ern; Regelwartungsdienst; Wartung Sonstiges
25.10.2023	54.899	Systemtest/Eigendiagnose
11.03.2023	32.182	Motoröl b. Wartung; Ölfilter ern; Regelwartungsdienst; Wartung Sonstiges