



Bild 1 : Diagonal vorn links



Bild 2 : Diagonal vorn rechts





Bild 3 : Diagonal hinten rechts



Bild 4 : Diagonal hinten links

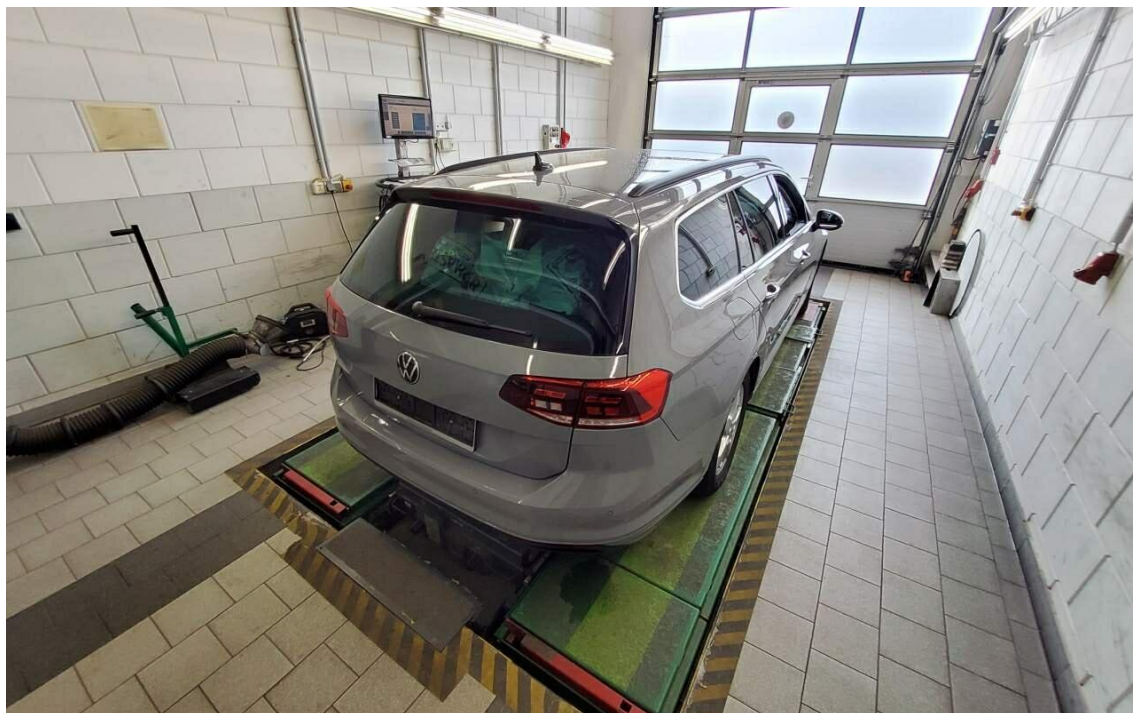

Bild 5 : Fahrzeugunterseite



Bild 6 : Kombiinstrument (betriebsbereit) mit Km-Stand





Bild 7 : Serviceintervallanzeige



Bild 8 : Durch geöffnete Fahrtüre: Fahrersitz, Armaturenbrett und Schalthebel

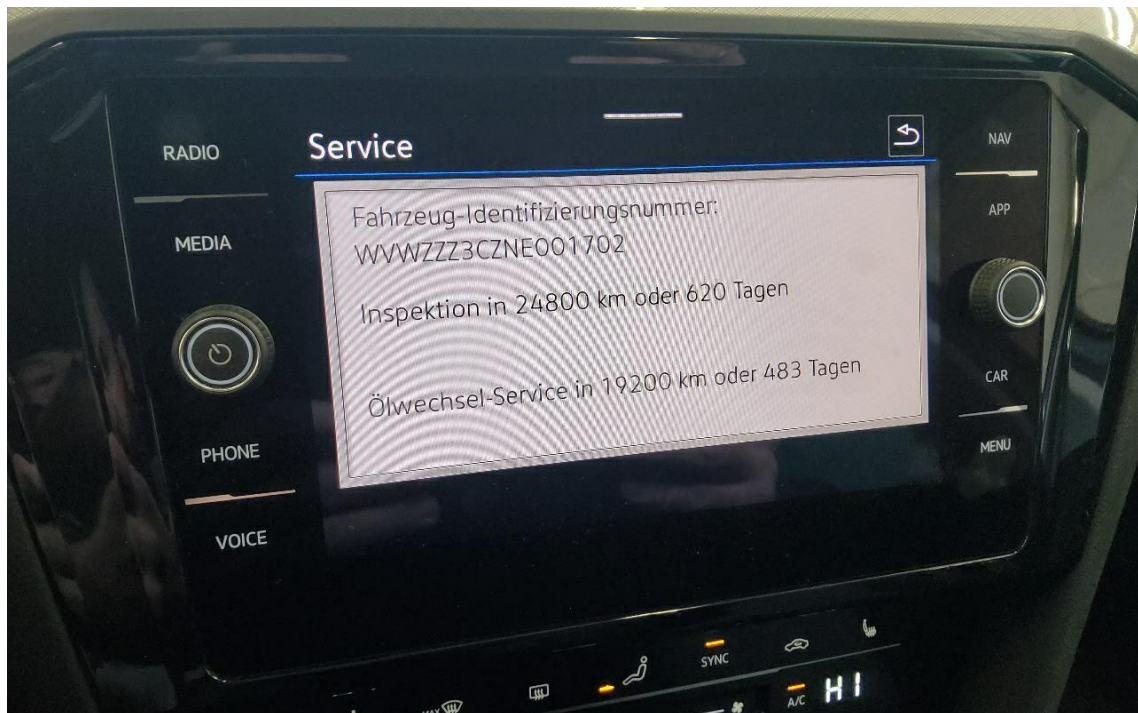

Bild 9 : Durch geöffnete hintere Tür: Rücksitzbank



Bild 10 : Mittelkonsole (Radio/Navi eingeschaltet)





Bild 11 : Serviceheft letzter Eintrag, alle Fahrzeugschlüssel, Bordmappe



Bild 12 : ZLB Teil 1 (ohne Halterdaten)

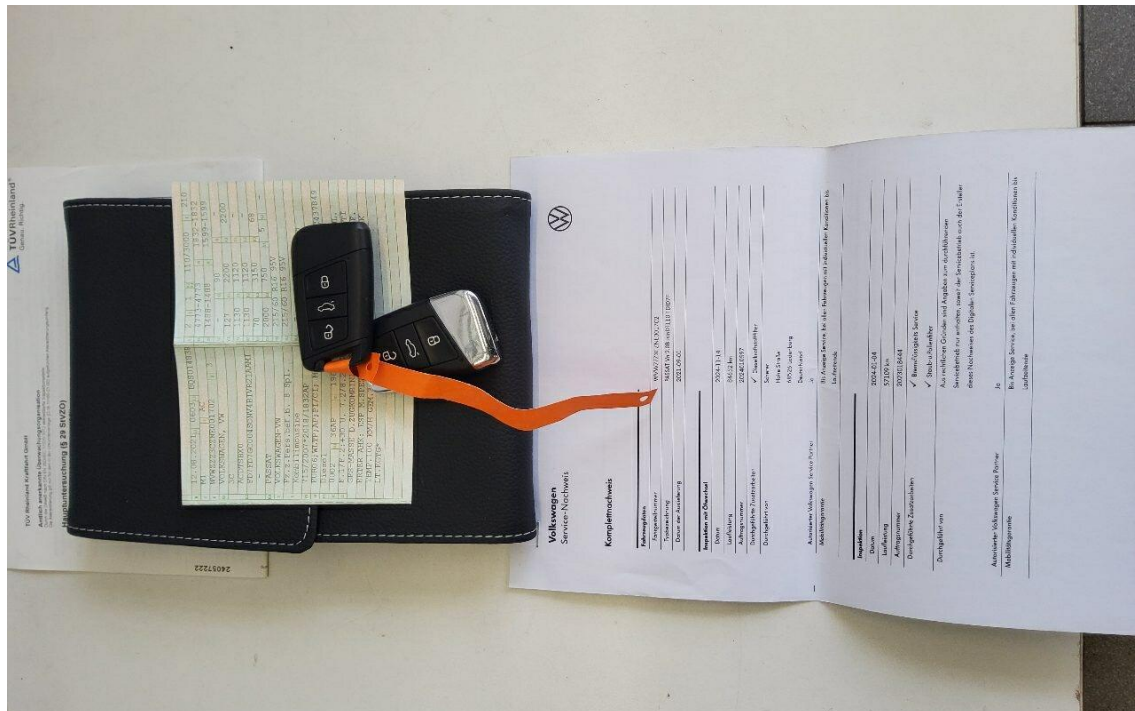

Bild 13 : 2. Radsatz

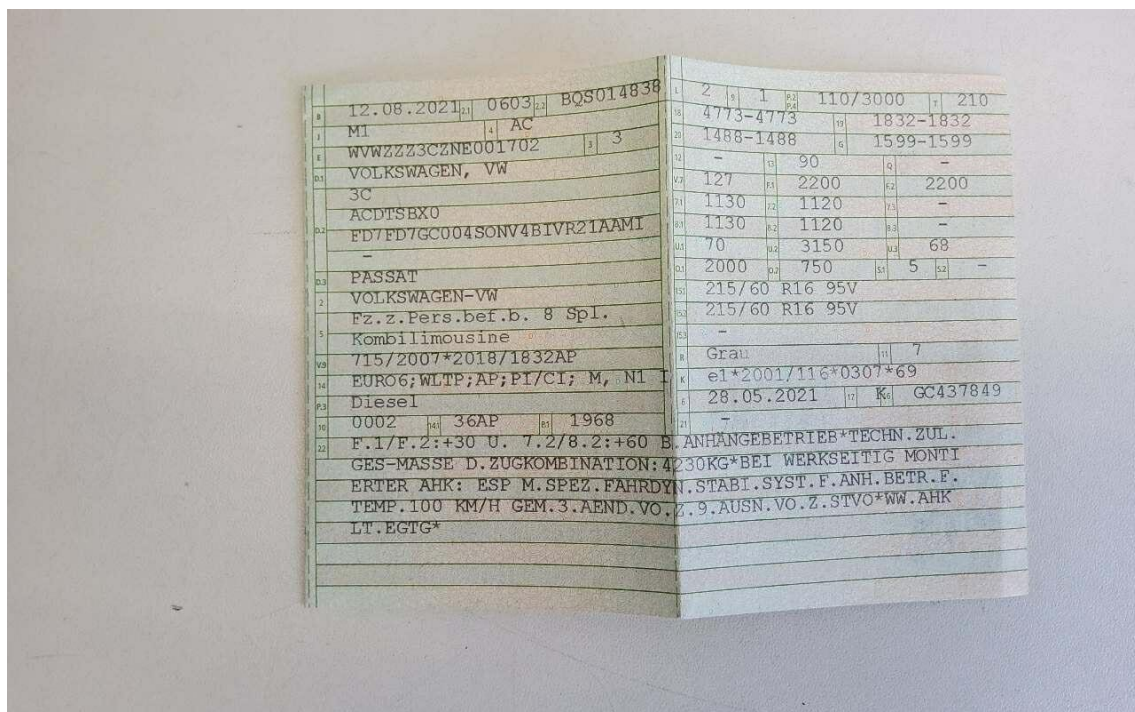

Bild 14 : T- Heckscheibe verschrammt





Bild 15 : T- Heckscheibe verschrammt

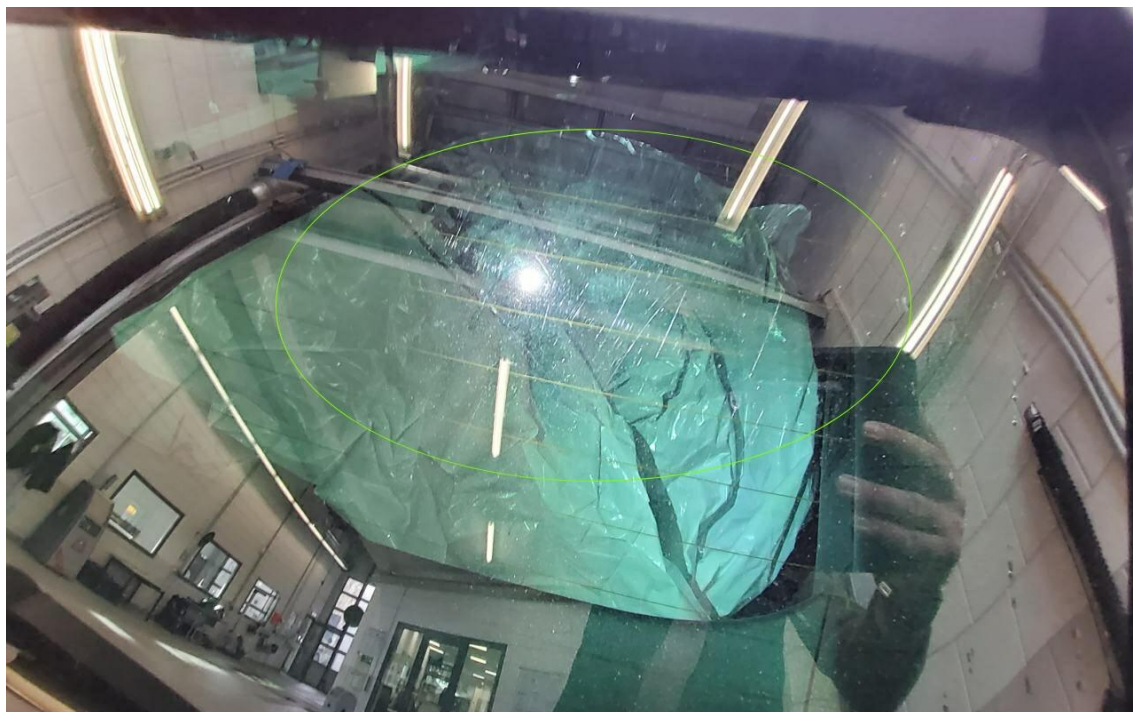

Bild 16 : T- Heckscheibe verschrammt



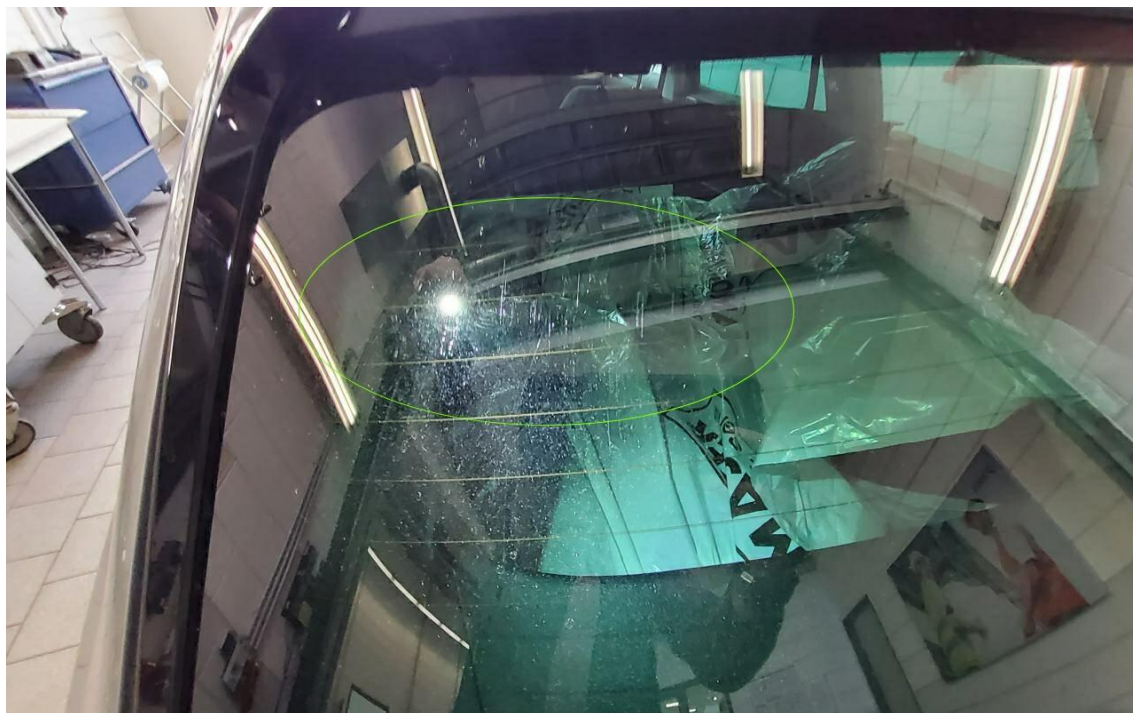

Bild 17 : Türeinstieg hinten links verschrammt



Bild 18 : Kotflügel links angefahren



Bild 19 : Kotflügel links angefahren



Bild 20 : Kotflügel links angefahren





Bild 21 : Kotflügel links angefahren



Bild 22 : Stoßfänger vorne verschrammt

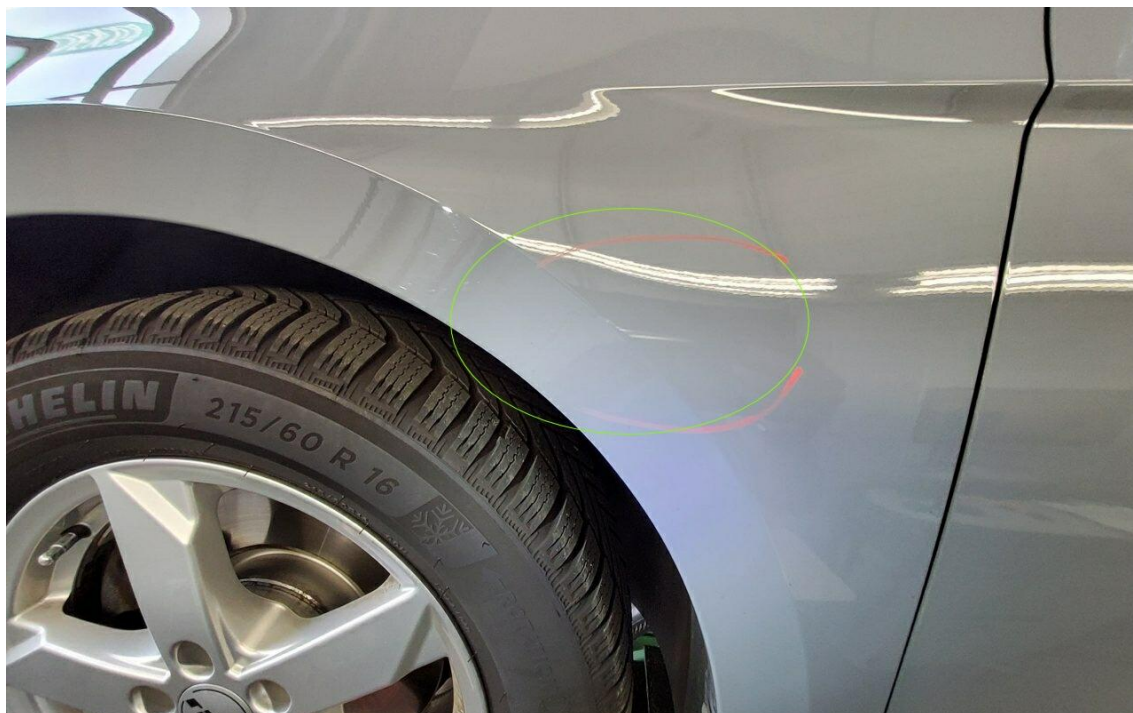

Bild 23 : Stoßfänger vorne verschrammt



Bild 24 : Stoßfänger hinten verschrammt/deformiert





Bild 25 : Stoßfänger hinten verschrammt/deformiert



Bild 26 : Stoßfänger hinten verschrammt/deformiert



Bild 27 : Spiegelkappe rechts verschrammt



Bild 28 : Achse 1, Reifen 2 Links 1





Bild 29 : Achse 1, Reifen 2 Rechts 1