

DEKRA Automobil GmbH
Borsigallee 24B, 60388 Frankfurt

Mobility Concept GmbH
Grünwalder Weg 34
82041 Oberhaching

DEKRA Automobil GmbH
Niederlassung Frankfurt
Borsigallee 24B
60388 Frankfurt
Telefon 069 / 42083-0
Fax 069 / 42083-109
E-Mail
frankfurt-main.automobil@dekra.com



Ansprechpartner:
Benjamin Wartini
Tel. direkt 069 42083-0

Zustandsbericht / Minderwertgutachten

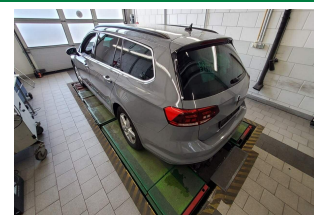
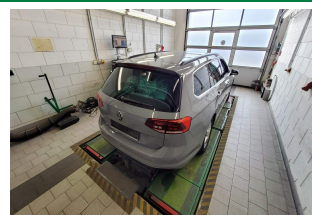
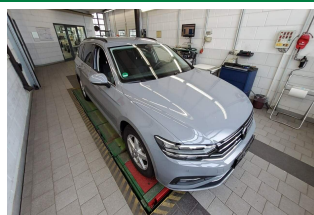
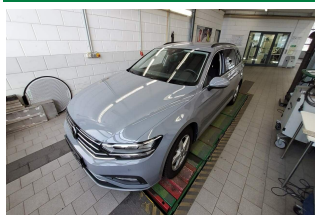

Kennzeichen

MTK R8220

FIN

WVWZZZ3CZNE001702

Vorgang

Kunden-Nr.
Auftraggeber
Ihr Auftrag vom
Besichtigung

0210003894
Mobility Concept GmbH, Grünwalder Weg 34, 82041 Oberhaching
03.03.2025, telefonisch.
04.03.2025, 10:15 Uhr, durch Herrn Benjamin Wartini bei DEKRA Automobil GmbH
Niederlassung Frankfurt, Borsigallee 24B, 60388 Frankfurt ohne Anwesenheit einer
bevollmächtigten Person.
04.03.2025
Leasing-Nr. 363504

Bewertet auf
Betrifft

Zusammenfassung

Reparaturkosten gesamt

mit MwSt.
ohne MwSt.

-5.402,00 EUR
-4.539,49 EUR

Minderwerte aus Rep.-kosten

mit MwSt.
ohne MwSt.

-4.244,00 EUR
-3.566,38 EUR

Bemerkungen

Diese Dienstleistung wurde entsprechend den Vorgaben des Auftraggebers (Kriterien der fairen Fahrzeugbewertung) erstellt. Im Einzelfall können Abweichungen zum DEKRA Standard vorliegen.

Bei der Lackschichtdickenmessung wurden bei mindestens drei Messungen pro Bauteil Lackschichtdicken von 100 µm bis 329 µm festgestellt.

Es wurde eine optische Überprüfung auf Vorschäden und eine Lackschichtdickenmessung vorgenommen. Dabei wurden Nachlackierungen an folgenden Karosserieteilen festgestellt:

Kotflügel rechts 176µm, Tür vorne rechts 187µm, Tür hinten rechts 300µm, Seitenteil rechts 329µm.

Ohne weitergehende Untersuchungen wurde nach dem Umfang der festgestellten Nachlackierungen und der Ausführungsqualität nach sachverständigem Ermessen kein merkantiler Minderwert angesetzt.

Das Fahrzeug / Objekt war zum Zeitpunkt der Besichtigung nass, wodurch es nur in eingeschränktem Umfang in Augenschein genommen werden konnte. Das Fahrzeug / Objekt wurde von unten besichtigt. Bei der Besichtigung konnte keine Fahrprobe durchgeführt werden. Folglich sind Mängel bzw. Schäden, die nur bei einer Fahrprobe feststellbar sind, nicht berücksichtigt. Im Rahmen der Fahrzeug / Objektbesichtigung wurde ein Probelauf des Motors durchgeführt. Der Fehlerspeicher war zum Besichtigungszeitpunkt nicht ausgelesen.

Abgasrelevante Baugruppen wurden messtechnisch nicht überprüft. Folglich wurden Mängel, die nur bei einer Abgasuntersuchung feststellbar sind, nicht berücksichtigt.

Für die Bearbeitung des Vorganges standen folgende Unterlagen zur Verfügung: - Fz-Schein/Zul.Beschein. Teil I 2 Hauptschlüssel vorgelegt.

Fahrzeugdaten

Erstzulassung	12.08.2021	Fahrzeugart	PKW
Hersteller	VW	Typ / Verkaufsbez.	Passat Variant 2.0 TDI SCR DSG Business
Türen	5	Sitzplätze	5
Fahrzeug-Ident.-Nr.	WVWZZZ3CZNE001702	HSN / TSN	0603 / BQS
Schlüssel-Nr.	10020532	Km-Stand abgelesen	89893
Nächste HU §29 StVZO	08 / 2026	Energiequelle / Kraftstoff	Diesel
Zylinderanzahl	/	Leistung (kW)	110
Hubraum (ccm)	1968	Schadstoffklasse:	EURO6;WLTP;AP;PI/CI; M, N1 I
		Felgen	Leichtmetall
Farbe (Hersteller)	clear white (9F0)		
	Es wird unterstellt, dass die Gesamtlauflistung dem abgelesenen Km-Stand entspricht.		

Räder / Reifen

Achse	Reifenbezeichnung	Hersteller/Typ	Art	Profiltiefe
1 links	215 / 60 R 16 99 H	Michelin / Alpin 6	W /O	7 mm
rechts	215 / 60 R 16 99 H	Michelin / Alpin 6	W /O	7 mm
2 links	215 / 60 R 16 99 H	Continental / WinterContact TS 830 P	W /O	5 mm
rechts	215 / 60 R 16 99 H	Continental / WinterContact TS 830 P	W /O	5 mm
Pannenset				

W/ Winter; /O Original;

zusätzlicher Reifensatz

Reifenbezeichnung	Hersteller/Typ	Art	Profiltiefe
215 / 60 R 16 95 V	Continental / EcoContact 6	S /S	1 mm
215 / 60 R 16 95 V	Continental / EcoContact 6	S /S	1 mm
215 / 60 R 16 95 V	Continental / EcoContact 6	S /O	4 mm
215 / 60 R 16 95 V	Continental / EcoContact 6	S /O	4 mm

S/ Sommer; /S Schaden; /F Runflat; /O Original;

Felgen: Leichtmetall

Serienausstattung

Serie: Airbag für Fahrer und Beifahrer, Airbag, Kopfairbagsystem für Front- und Fondpassagiere, Anti-Blockier-System (ABS), App-Connect, Automatische Distanzregelung ACC "stop & go", inkl. Geschwindigkeitsbegrenzer, Außenspiegel elektrisch einstell-, beheizbar, Umfeldbeleuchtung, Becherhalter (2) vorn, Berganfahrassistent, Bremsleuchte, dritte, Chromleisten an den Seitenfenstern, Dachhimmel in Mistralgrau, Dachreling schwarz, Dieselpartikelfilter, Drehzahlmesser, Einparkhilfe - Warnsignale bei Hindernissen im Front- und Heckbereich, Einstiegs-/Warnleuchten in LED-Technik in den Türen vorn, Elektronische Parkbremse inkl. Auto-Hold-Funktion, Elektronisches Stabilisierungsprogramm und elektromechanischer Bremskraftverstärker, Fahrlichtschaltung automatisch, Fernentriegelung für Gepäckraumklappe, Frontscheibe in Verbundsicherheitsglas, wärme- und geräuschkämmend, Fußgängererkennung, Gepäckraumboden aufstellbar, Getriebe: 7-Gang DSG, ISOFIX-Halteösen, Innenleuchten mit Abschaltverzögerung und Dimmfunktion, Klimaanlage, Kopfstützen (3) hinten, Kopfstützen vorn, LED-Nebelscheinwerfer und Abbiegelicht, LED-Rückleuchten, LED-Scheinwerfer mit Tagfahrlicht, Lackierung: Uni, Lenkrad: Multifunktionslenkrad in Leder, mit Schaltwippen, Leuchtweitenregulierung, Mittelarmlehne vorn höhen- und längseinstellbar, mit Ablagebox, Multifunktionsanzeige "Premium" mit mehrfarbigem Display, Müdigkeitserkennung, Netztrennwand, Nichtrauchererausführung, Notbremsassistent "Front Assist" (für automatische Distanzregelung ACC bis 210 km/h), Notruf-Service, Paket: Licht-und-Sicht-Paket "Plus", Polster: Stoff "Weave", Proaktives Insassenschutzsystem in Verbindung mit "Front Assist", Radio "Composition", Radiozubehör: Digitaler Radioempfang DAB+, Reifenkontrollanzeige (passive), Räder: 4 Leichtmetallräder "Sepang" 6,5 J x 16, Räder: Tire Mobility Set, Rücksitzbank ungeteilt, Lehne asymmetrisch geteilt umklappbar, mit Mittelarmlehne, Schalthebelknopf in Leder, Schlüsselloser Startsystem "Keyless Start" ohne Safe-Sicherung, Servolenkung, Sicherheitsgurte: Dreipunkt-Automatiksicherheitsgurt, Sitze: Komfortsitze vorn, Sitze: Lendenwirbelstützen vorn, Sitze: Vordersitze höheneinstellbar, Spurhalteassistent "Lane Assist", Start-Stopp-System, Steckdose, 12-V, an der Mittelkonsole hinten, Telefonschnittstelle, Textilfußmatten, Verbandtasche, Warndreieck und Warnweste, Warnton und -leuchte für nicht angelegte Gurte vorn und hinten, Wegfahrsperrung, elektronisch

Sonderausstattung

Code	Bezeichnung
9WJ	App-Connect Wireless
RBD	Navigationssystem "Discover Media" inkl. "Streaming & Internet"
WBH, RB	Paket: "Business Premium"-Paket inkl. Navigation (ab Business)
D	
PJ1	Räder: 4 Leichtmetallräder "Aragon" 6,5 J x 16
KA2	Rückfahrkamera "Rear View"
4KF	Seitenscheiben hinten und Heckscheibe abgedunkelt
3H2	Sitze: Beifahrersitzlehne komplett umklappbar
8I2	Sitze: Lendenwirbelstützen vorn, Fahrerseite elektrisch inkl. Massagefunktion
9IJ	Telefonschnittstelle "Comfort" mit induktiver Ladefunktion

Allgemeinzustand und Wartung

Wartungsnachweis:	digital
letzte Wartung:	am 14.11.2024 bei Kilometerstand 84.652
bis Wartung verbleiben:	19.200 km (zum Besichtigungszeitpunkt)

Nicht akzeptierter Zustand / Ausstehende Reparaturen

Bezeichnung des Schadens / Rep.-Weg	Rep.Kost brutto	Anrechnung	Minderwert in EUR brutto	netto
1. T- 2x Sommerreifen Vorderachse verschlissen, erneuern	400	voll	-400	-336,13
2. T- Heckscheibe verschrammt, erneuern (Bild 14, 15, 16)	1.729	voll	-1.729	-1.452,94
3. Türeinstieg hinten links verschrammt, smart repair (Bild 17)	150	voll	-150	-126,05
4. Kotflügel links angefahren, instandsetzen				

(Bild 18, 19, 20, 21)	955	voll	-955	-802,52
5. Stoßfänger vorne verschrammt, lackieren mit Lackaufbau (Bild 22, 23)	1.011	anteilig	-450	-378,15
6. Stoßfänger hinten verschrammt/deformiert, instandsetzen (Bild 24, 25, 26)	1.077	anteilig	-480	-403,36
7. Spiegelkappe rechts verschrammt, smart repair (Bild 27)	80	voll	-80	-67,23
Rep.Kosten insgesamt / Minderwert	5.402		-4.244	-3.566,38

Hinweise



Alle Beträge (ausgenommen eines evtl. aufgeführten merkantilen Minderwertes) beinhalten die gesetzliche Mehrwertsteuer. Minderwerte sind brutto und netto ausgewiesen.
Alle systemseitig ermittelten Werte können Auf- oder Abrundungen enthalten.

Der Sachverständige
Benjamin Wartini

Im Rahmen einer Weitergabe oder Veröffentlichung dieses Dokuments, sind die allgemein gültigen datenschutzrechtlichen Grundsätze, insbesondere hinsichtlich der Anonymisierung personenbezogener Daten, zwingend einzuhalten.

Dieses Dokument wurde elektronisch gefertigt und ist auch ohne Unterschrift gültig.

Die ausgeführte Fahrzeugdokumentation sowie der dokumentierte Fahrzeugzustand wurden von folgenden Personen geprüft und bestätigt.

Fahrer, der das Fahrzeug abstellt / übergibt / abgeliefert		
04.03.2025	Nicht Anwesend	
Datum	Name in Druckbuchstaben	Unterschrift
DEKRA Sachverständiger		
04.03.2025	Herr Wartini	
Datum	Name in Druckbuchstaben	Unterschrift
Empfänger / Spediteur / Abholer / Bevollmächtigter des Autohauses		
Datum	Name in Druckbuchstaben	Unterschrift