



Expertise

Protokollnummer: 41575522  
Auftrags-Nr / Referenz: 25074427  
Besichtigungsdatum: 15.09.2025

Hersteller: Volkswagen

Modell: Passat Variant 2.0 TDI SCR DSG Elegance

FIN: WVVZZZ3CZME134347



Angaben zum Fahrzeug

Hersteller / Typ / Modell / Ausstattung

Volkswagen Passat Variant 2.0 TDI SCR DSG Elegance

Fahrgestellnummer WVVZZZ3CZME134347

Laufleistung (abgelesen) 118.921 km

Erstzulassung 01.07.2021

Anzahl Halter 1

Nächste HU (Bericht lag vor) 07/2026

Leistung / Hubraum 110 kw / 1.968 ccm

Kraftstoffart / Zylinder Diesel / 4

Getriebe / Anzahl Gänge Automatik / 7

Antriebsart Frontantrieb

Fahrzeugart PKW Kombi

Farbe / Farbcode Aquamarinblau Metallic

Türen / Sitze 5 / 5

Polsterart Alcantara/Leder

Polsterfarbe Beige-Anthrazit



## Angaben zum Fahrzeug

|                                 |                                  |                             |  |
|---------------------------------|----------------------------------|-----------------------------|--|
| <b>Wartungsheft / Nachweis</b>  | digitaler Nachweis / vollständig | <b>Restlauf bis Service</b> | 11.300 km  |
| <b>Letzte Wartung am / bei</b>  | 03/2025 bei 103.830 km           |                             |  |
| <b>Schlüssel ist/soll</b>       | 2 / 2                            | <b>FZG-Dokumente</b>        | ZB#2 (B) lag vor (Kopie), ZB#1 (S) lag nicht vor |
|                                 |                                  | <b>BriefNr</b>              | GC365227   |
| <b>Vorschaden / Unfall</b>      | Feststellbar                     | <b>Nachlackierung</b>       | Feststellbar                                     |
| <b>Besichtigungsbedingungen</b> | ausreichend                      | <b>Hubmittel / Grube</b>    | ja   |
| <b>Probefahrt</b>               | nicht durchgeführt               | <b>Motorlauf</b>            | durchgeführt                                     |
| <b>HSN/TSN</b>                  | 0603 / BQS 00833                 |                             |  |
| <b>Abgasnorm</b>                | EURO6;WLTP;AP;PI/CI; M, N1 I     | <b>Feinstaubplakette</b>    |  |
| <b>zul. Gesamtgewicht</b>       | 2.200 kg                         | <b>Leergewicht</b>          |  |

## Bereifung

### Montierte Bereifung

| #  | Reifengröße    | Reifentyp                                   | Hersteller  | Profiltiefe |
|----|----------------|---|-------------|-------------|
| 1) | 215/55 R17 94W | Sommerreifen (mit Notlauf) auf Leichtmetall | Continental | 5mm / 5mm   |
| 2) | 215/55 R17 94W | Sommerreifen (mit Notlauf) auf Leichtmetall | Continental | 5mm / 5mm   |

### Zusatzbereifung

| #  | Reifengröße    | Reifentyp                                   | Hersteller | Profiltiefe |
|----|----------------|---|------------|-------------|
| 1) | 215/60 R16 95H | Winterreifen (mit Notlauf) auf Leichtmetall | Pirelli    | 6mm / 6mm   |
| 2) | 215/60 R16 95H | Winterreifen (mit Notlauf) auf Leichtmetall | Pirelli    | 4mm / 4mm   |

**Legende: Profiltiefenangabe für Reifen links an erster Stelle, für Reifen rechts an zweiter Stelle der Achse in Fahrtrichtung**



## Ausstattung

### Serienausstattung

- Dekoreinlagen in Aluminium gebürstet
- Drehzahlmesser
- Einstiegs-/Warnleuchten in LED-Technik in den Türen vorn
- Elektronische Parkbremse inkl. Auto-Hold-Funktion
- Fahrlichtschaltung automatisch
- Fernentriegelung für Gepäckraumklappe
- Fußgängererkennung
- Gepäckraumboden aufstellbar
- Innenleuchten mit Abschaltverzögerung und Dimmfunktion
- Schalthebelknauf in Leder
- Schlüsselloses Startsystem "Keyless Start" ohne Safe-Sicherung
- Sitze: Lendenwirbelstützen vorn
- Spurhalteassistent "Lane Assist"
- Steckdose, 12-V, an der Mittelkonsole hinten
- Textilfußmatten
- Warnton und -leuchte für nicht angelegte Gurte vorn und hinten
- Airbag, Kopfairbagsystem für Front- und Fondpassagiere
- App-Connect
- Außenspiegel elektrisch einstell- und beheizbar
- Außenspiegel mit Umfeldbeleuchtung und Beifahrerspiegelabsenkung
- Bremsleuchte, dritte
- Dachhimmel in Mistralgrau
- Innenspiegel automatisch abblendend
- ISOFIX-Halteösen
- Klimaanlage "Air Care Climatronic" mit 3-Zonen-Temperaturregelung und Allergen-Filter
- Lackierung: Uni
- Make-up-Spiegel beleuchtet in den Sonnenblenden, Sonnenblenden ausziehbar
- Multifunktionsanzeige "Premium" mit mehrfarbigem Display
- NichtraucherAusführung
- Notruf-Service
- Paket: "Design und Komfort"
- Proaktives Insassenschutzsystem in Verbindung mit "Front Assist"
- Regensensor
- Räder: 4 Leichtmetallräder "Istanbul" 7 J x 17
- Dieselpartikelfilter
- Einparkhilfe - Warnsignale bei Hindernissen im Front- und Heckbereich
- Elektronisches Stabilisierungsprogramm und elektromechanischer Bremskraftverstärker
- Frontscheibe in Verbundsicherheitsglas, wärme- und geräuschkundend
- Getriebe: 7-Gang DSG
- Rücksitzbank ungeteilt, Lehne asymmetrisch geteilt umklappbar, mit Mittellarmlehne
- Servolenkung
- Sicherheitsgurte: Dreipunkt-Automatiksicherheitsgurt
- Sitze: Vordersitze höhenstellbar
- Start-Stopp-System
- Telefonschnittstelle
- Verbandtasche, Warndreieck und Warnweste
- Wegfahrsperr, elektronisch
- Airbag für Fahrer und Beifahrer
- Anti-Blockier-System (ABS)
- Automatische Distanzregelung ACC "stop & go", inkl. Geschwindigkeitsbegrenzer
- Becherhalter (2) vorn
- Berganfahrassistent
- Chromleisten an den Seitenfenstern
- Dachreling, silber eloxiert
- IQ.LIGHT - LED-Matrix-Scheinwerfer, inkl. LED-Rückleuchten dunkelrot
- Kopfstützen (3) hinten
- Kopfstützen vorn
- Lenkrad: Multifunktionslenkrad in Leder, mit Schaltwippen
- Mittellarmlehne vorn höhen- und längseinstellbar, mit Ablagebox
- Müdigkeitserkennung
- Netztrennwand
- Notbremsassistent "Front Assist" (für automatische Distanzregelung ACC bis 210 km/h)
- Paket: Winter
- Radio "Composition"
- Radiozubehör: Digitaler Radioempfang DAB+
- Reifenkontrollanzeige (passive)
- Räder: Airstop-Reifen 215/55 R 17, rollwiderstandsoptimiert

### Sonderausstattung

- Dekoreinlage: Edelholz "Silver Birch" (für Instrumententafel und Mittelkonsole)
- Frontscheibe drahtlos beheizbar und infrarot-reflektierend
- Räder: Entfall Tire Mobility Set
- Sonnenschutzrollo an den Türscheiben hinten
- Diebstahlwarnanlage (Innenraumüberwachung, Back-up-Horn und Abschleppschutz - Make-up-Spiegel beleuchtet in den Sonnenblenden, Sonnenblenden ausziehbar)
- Sprachbedienung
- Anhängervorrichtung, anklappbar



- Verbundsicherheitsglas, geräuschkämmend für Front- und Seitenscheiben (inkl. Seitenscheiben hinten und Heckscheibe abgedunkelt)
- Navigationssystem "Discover Pro" inkl. "Streaming & Internet" (4x20Watt App-Con.Wireless Digi.Cock. Bedienung.m.Annäherungssensorik Doppel-Tuner m.Phasen-Divers. DAB Fahrzeug-Menu geschwindigkeit. Lautstärkeanpas. Gestenste. 32-GB-SSD-Festplatte Karte 2D-Darstellung Klangregel.3-fach TFT-Dis. m.Touchsc. MP3 Navi.für Eu. Sprachbedien. TelefonkontaktAdress. Telefonschnit."Comfort"m. indukt.Ladef. 2USB-iPod/iPhone Verkehrszeichener. "We Connect Plus"inkl."We Connect" Zielführ.dynam.-RDS TMC-Tuner Vorbr.Mobi.Schlüss., f.d.Fahrzeug.p.Smart.)
- Panorama-Ausstell-/Schiebedach (mit Panoramadach hinten)
- Proaktives Insassenschutzsystem und Spurwechselassistent "Side Assist"
- Räder: 4 Leichtmetallräder "Nivelles" 7 J x 17
- Lackierung: Sonderlackierung Metallic
- Lenkrad: Multifunktionslenkrad in Leder, beheizbar, mit Schaltwippen
- Paket: "Business Premium"-Paket inkl. Navigation (ab Business)
- Paket: "Easy Open & Close"-Paket inkl. Safe-Sicherung
- Paket: Ambientebeleuchtung (Ambientebeleuchtung, 1-farbig - Einstiegs-/ Warnleuchten in LED-Technik in allen Türen)
- Paket: Fahrerassistentpaket inkl. "Emergency Assist" iVm. Business Premium-Paket (Automatische Distanzregelung ACC "stop & go", mit Geschwindigkeitsbegrenzer - Fahrassistent "Travel Assist", Spurhalteassistent "Lane Assist" und "Emergency Assist" - Notbremsassistent "Front Assist" (für automatische Distanzregelung ACC bis 210 km/h) - Parklenkassistent "Park Assist" inkl. Einparkhilfe - Spurwechselassistent "Side Assist" und Ausparkassistent)

## Kurze Sachverständige Feststellungen

|                      |  |
|----------------------|--|
| Vorgelegte Dokumente | Zum Zeitpunkt der Besichtigung lag die Zulassungsbescheinigung Teil 2 (Brief) vor, die Zulassungsbescheinigung Teil 1 (Schein) lag nicht vor. (Kopie)  |
| FIN-Vergleich        | Die Fahrzeug-Identifizierungsnummer (FIN) wurde am Fahrzeug abgelesen und die Übereinstimmung im Verlauf der Besichtigung durch den Unterzeichner mit den vorgelegten Unterlagen festgestellt. |
| Besichtigung         | Die Besichtigungsbedingungen waren zur Beurteilung des Fahrzeuges ausreichend.<br>Zur Untersuchung des Fahrzeuges standen Hubmittel bzw. eine Grube zur Verfügung.                             |
| Probefahrt           | Es wurde bei der Besichtigung des Fahrzeuges keine Probefahrt/keine Rangierfahrt durchgeführt.   |
| Motorlauf            | Ein Probelauf des Motors wurde durchgeführt.   |

## Wertmindernde Faktoren

| Nr. | Bauteilgruppe       | Beschreibung   |
|-----|---------------------|--|
| 1   | Außenspiegel rechts | Abdeckkappe - Kratzer - Smart Repair                           |
| 2   | Seitenwand rechts   | Seitenwand - Delle / Lackschaden - instandsetzen und lackieren |
| 3   | Karosserie          | Karosserie - Hagelschaden - instandsetzen lt. Kalkulation      |

## Gebrauchsspuren

| Nr. | Bauteilgruppe     | Beschreibung   |
|-----|-------------------|--|
| 1   | 2.Radsatz         | 2 Reifen (4mm) - entspricht nicht den Leasingvorgaben - kein Abzug |
| 2   | Rad/Reifen        | Leichtmetallfelge vorn rechts - Kratzer - kein Abzug               |
| 3   | Rad/Reifen        | Leichtmetallfelge vorn links - Kratzer - kein Abzug                |
| 4   | Tür hinten rechts | Türkante - Kratzer - kein Abzug                                    |
| 5   | Stoßfänger hinten | Stoßfänger hinten - Kratzer - kein Abzug                           |
| 6   | Stoßfänger vorn   | Stoßfänger vorn - Kratzer - kein Abzug                             |

Das Fahrzeug weist dem Alter und Einsatz entsprechende Gebrauchsspuren auf.



## Vorschäden

| Nr. | Vorschaden  | Schadenhöhe (netto) |
|-----|---|---------------------|
| 1   | Seite links, Angabe durch Nutzer/Auftraggeber, vom 13.03.2024         | 500,45 €            |
| 2   | Seite links, Angabe durch Nutzer/Auftraggeber, vom 26.06.2023         | 787,31 €            |
| 3   | Heck, Seite links, Angabe durch Nutzer/Auftraggeber, vom 28.02.2024   | 1.106,38 €          |
| 4   | Front, Seite rechts, Angabe durch Nutzer/Auftraggeber, vom 09.04.2022 | 2.687,38 €          |

## Nachlackierungen

| Nr. | Nachlackierung  |
|-----|---|
| 1   | Kotflügel links, fachgerecht ausgeführt, Reparaturrechnung nicht vorhanden  |
| 2   | Kotflügel rechts, fachgerecht ausgeführt, Reparaturrechnung nicht vorhanden |
| 3   | Seitenwand links, fachgerecht ausgeführt, Reparaturrechnung nicht vorhanden |
| 4   | Tür hinten links, fachgerecht ausgeführt, Reparaturrechnung nicht vorhanden |
| 5   | Tür vorne links, fachgerecht ausgeführt, Reparaturrechnung nicht vorhanden  |

## Lackschichtdickenmessung

|                  |        |                  |        |
|------------------|--------|------------------|--------|
| Kotflügel links  | 220 µm | Kotflügel rechts | 218 µm |
| Seitenwand links | 209 µm | Tür hinten links | 213 µm |
| Tür vorne links  | 216 µm |                  |        |

## Auftrag/Auftragsumfang

Es wurde der Auftrag erteilt, ein Verkaufsbericht über das beschriebene Fahrzeug zu erstellen. Dieses beinhaltet folgende Umfänge:

- Beschreibung von kernrelevanten Angaben zum Fahrzeug
- Dokumentation von Ausstattungsmerkmalen  
*(Lieferung durch Drittdienstleister)*
- Dokumentation von Schäden, Mängeln, Fehlteilen
- Dokumentation von Vorschäden, unreparierten Vorschäden, Nachlackierungen
- eine kurze Sicht- oder Funktionsprüfung der Ausstattungsdetails sofern möglich.  
*(Funktionsprüfungen von Fahrerassistenzsysteme gehören nicht zum Leistungsumfang!)*
- eine Fotodokumentation des Fahrzeuges



## Grundlage zum Auftrag

Grundlage dieses Produktes stellt der Leitfaden für Fahrzeugrücknahmen und Bewertungen der Alphabet Fuhrpark GmbH dar. Die expliziten Feststellungen im Einzelfall trifft der Sachverständige objektiv im Rahmen der vorgegebenen Standards aufgrund eigener Sachkunde.

Die Fahrzeugbesichtigung erfolgt im demontagefreien Zustand.

Schäden oder Mängel welche erst im Rahmen von Zerlege-/ Diagnosearbeiten oder durch erweiterte Kenntnisse festgestellt werden können, verbleiben im Bereich des Prognoserisikos. Ein erweitertes Risiko besteht durch verschwiegene Mängel welche durch arglistige Täuschung hervorgerufen, und durch den sachverständigen nicht identifizierbar waren.

Schäden oder Mängel, die aus einer normalen Nutzung bzw. Abnutzung des Fahrzeuges entstanden sind, werden gemäß dem zugrunde gelegten Standard akzeptiert.

Ein expliziter Ausweis und eine monetäre Betrachtung der zu erwartenden Merkmale innerhalb des Produktes erfolgten nicht.

Merkmale, welche in ihrer Art und Ausprägung leicht über den üblichen Gebrauch hinausgehen jedoch keine inakzeptable Beschädigung darstellen, werden ggf. unter Gebrauchsspuren dokumentiert und ausgewiesen.

Schäden oder Mängel, welche gemäß dem zugrunde gelegten Standard, nicht mehr einer normalen Nutzung bzw. Abnutzung zugeordnet werden können, werden im Produkt unter Wertmindernde Faktoren aufgelistet.

Je nach Produktspezifikation kann ein monetärer Ausweis erfolgen. Insofern dieses stattfindet können die Kosten zu 100% dargestellt sein oder anteilig gemäß Fahrzeugalter und Laufleistung.

## Vorschäden

Laut vorliegenden Informationen wurden am Fahrzeug Vorschäden instandgesetzt. Reparaturspuren, die Rückschlüsse auf den Instandsetzungsbereich des Schadens ermöglichen, waren bei der Besichtigung nicht erkennbar.

## Bemerkungen

- Winterradsatz ist kein Bestandteil des Auslieferumfangs

Der kalkulierte Hagelschaden wurde nach bestem Wissen und Gewissen unter eingeschränkten Besichtigungsbedingung im demontagefreien Zustand erstellt. Es können aufgrund verdeckter Beschädigung, Mehrkosten und somit Abweichung der für den Schaden ausgewiesenen Reparaturkosten nicht ausgeschlossen werden.





**Abbildung 1:** Schräg vorne (links)



**Abbildung 2:** Schräg vorne (rechts)



**Abbildung 3:** Schräg hinten (links)



**Abbildung 4:** Schräg hinten (rechts)



**Abbildung 5:** Schräg hinten (rechts)



**Abbildung 6:** Innenraum vorne





Abbildung 7: Innenraum hinten



Abbildung 8: Kombiinstrument



Abbildung 9: Instrumententafel



Abbildung 10: Innenraum 360° Ansicht



Abbildung 11: Laderaum



Abbildung 12: FIN





Abbildung 13: Montierte Bereifung



Abbildung 14: Dokumente



Abbildung 15: Dokumente



Abbildung 16: Dokumente

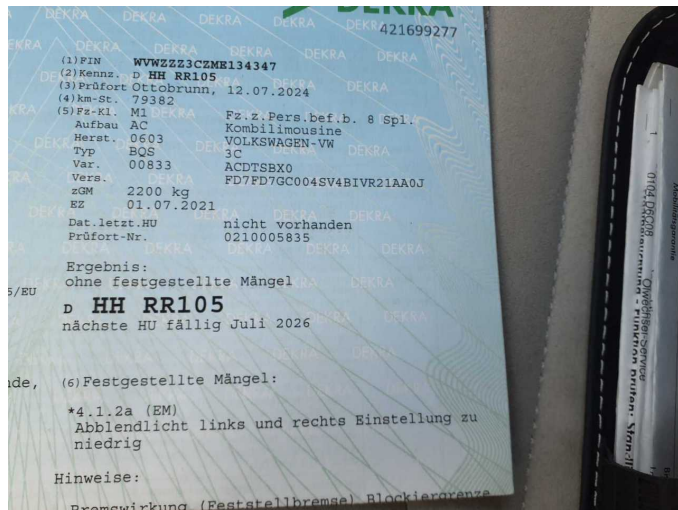

Abbildung 17: Dokumente



Abbildung 18: Zusatzbereifung



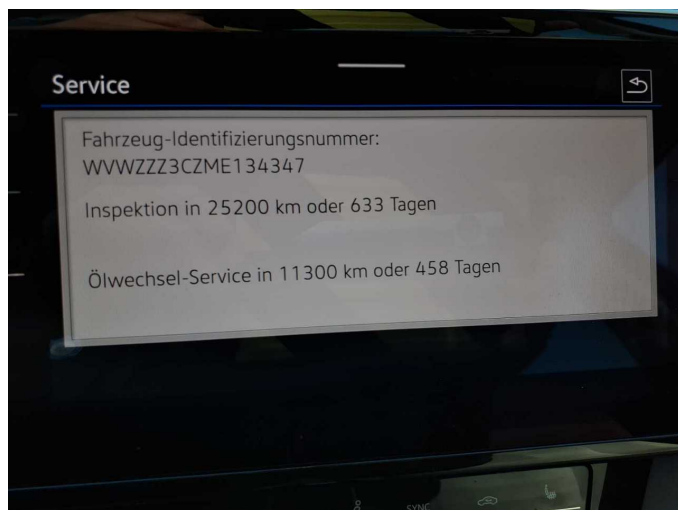

Abbildung 19: Navigation



Abbildung 20: Sonstiges



Abbildung 21: Sonstiges



Abbildung 22: Sonstiges



Abbildung 23: Sonstiges



Abbildung 24: Sonstiges





Abbildung 25: Sonstiges



Abbildung 26: Sonstiges



Abbildung 27: Sonstiges



Abbildung 28: Sonstiges



Abbildung 29: Sonstiges



Abbildung 30: Sonstiges



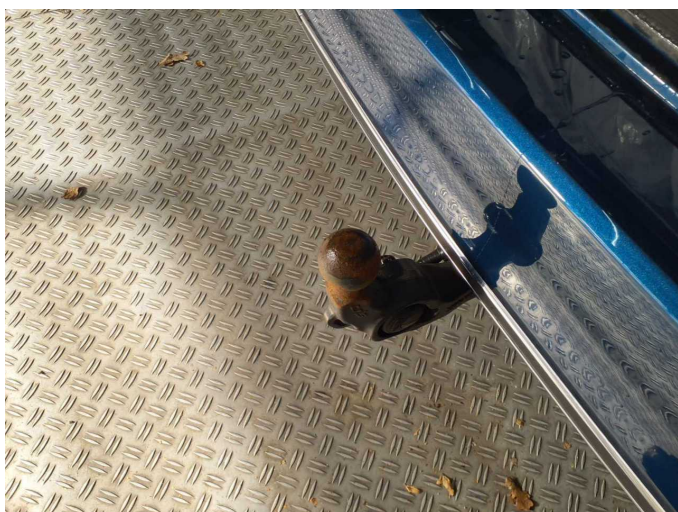

**Abbildung 31:** Sonstiges

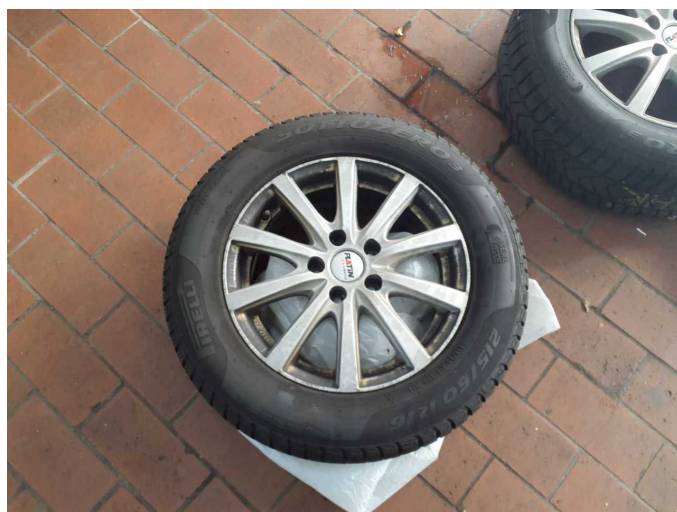

**Abbildung 32:** Sonstiges

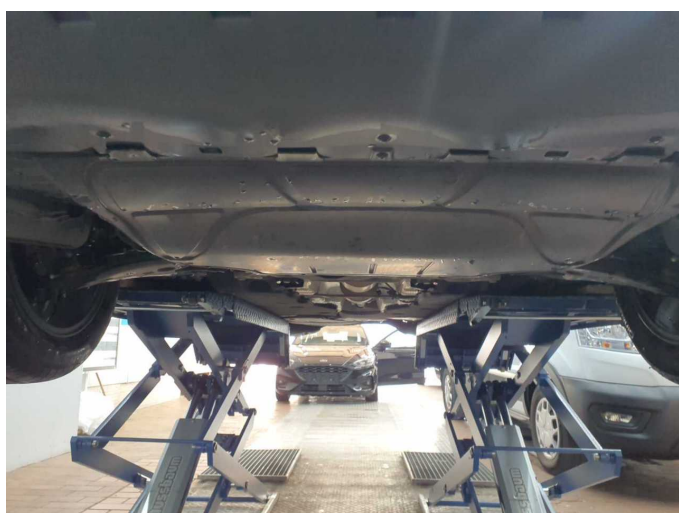

**Abbildung 33:** Sonstiges



**Beschädigung 1:** Außenspiegel rechts: Abdeckkappe - Kratzer - Smart Repair



**Beschädigung 1:** Außenspiegel rechts: Abdeckkappe - Kratzer - Smart Repair

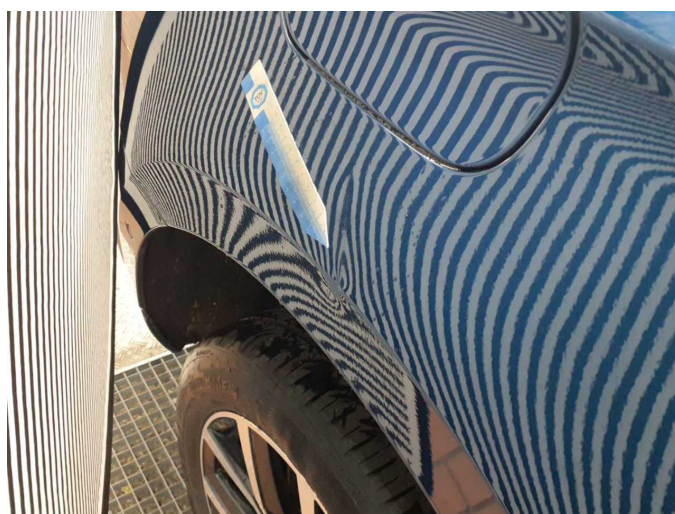

**Beschädigung 2:** Seitenwand rechts: Seitenwand - Delle / Lackschaden - instandsetzen und lackieren





**Beschädigung 2:** Seitenwand rechts: Seitenwand - Delle / Lackschaden - instandsetzen und lackieren



**Beschädigung 2:** Seitenwand rechts: Seitenwand - Delle / Lackschaden - instandsetzen und lackieren

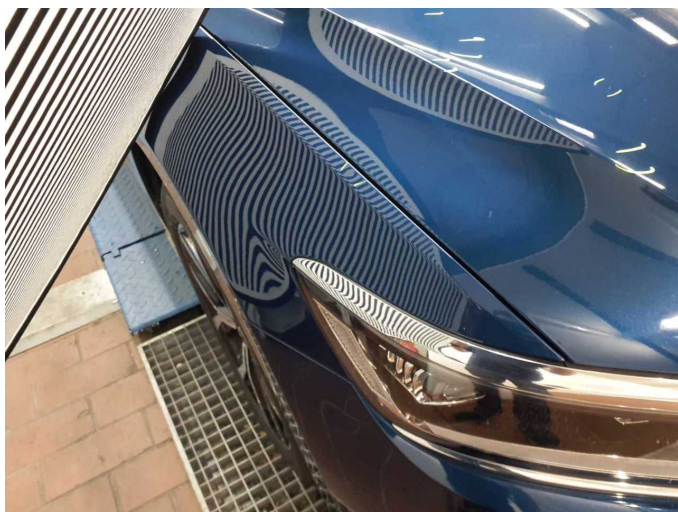

**Beschädigung 3:** Karosserie: Karosserie - Hagelschaden - instandsetzen lt. Kalkulation

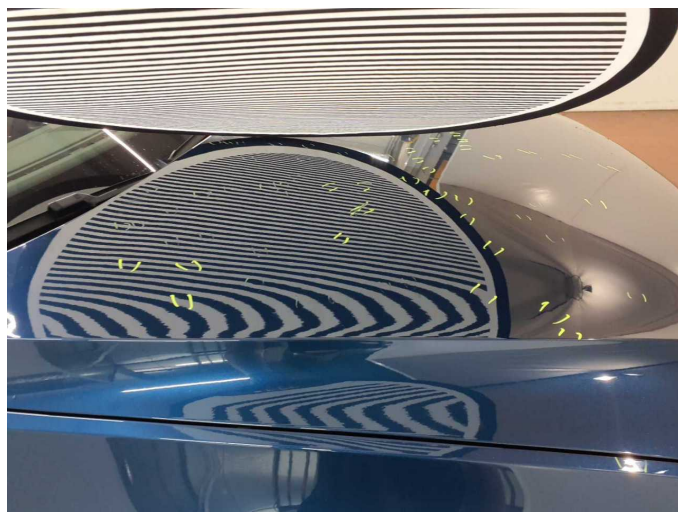

**Beschädigung 3:** Karosserie: Karosserie - Hagelschaden - instandsetzen lt. Kalkulation

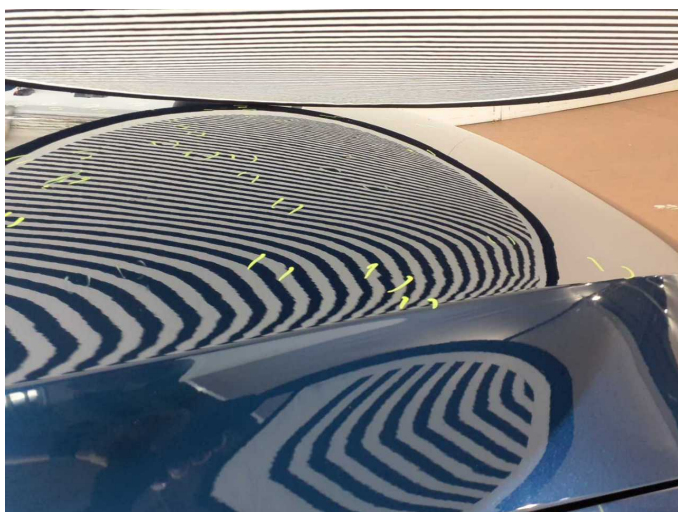

**Beschädigung 3:** Karosserie: Karosserie - Hagelschaden - instandsetzen lt. Kalkulation



**Beschädigung 3:** Karosserie: Karosserie - Hagelschaden - instandsetzen lt. Kalkulation



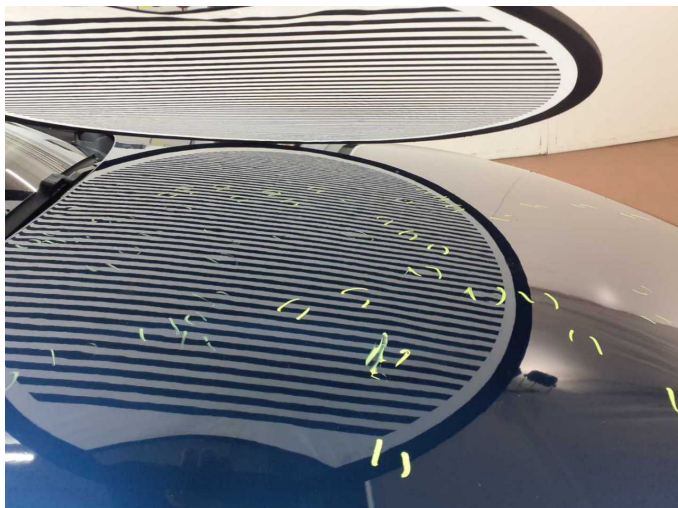

**Beschädigung 3:** Karosserie: Karosserie - Hagelschaden -  
instandsetzen lt. Kalkulation



**Beschädigung 3:** Karosserie: Karosserie - Hagelschaden -  
instandsetzen lt. Kalkulation

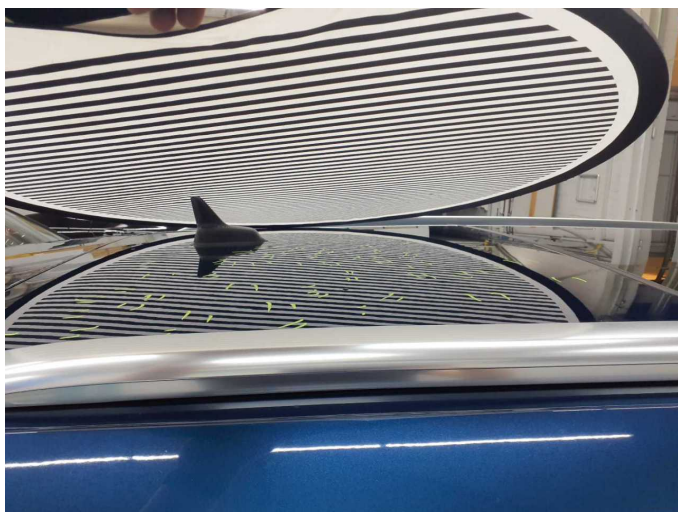

**Beschädigung 3:** Karosserie: Karosserie - Hagelschaden -  
instandsetzen lt. Kalkulation



**Beschädigung 3:** Karosserie: Karosserie - Hagelschaden -  
instandsetzen lt. Kalkulation

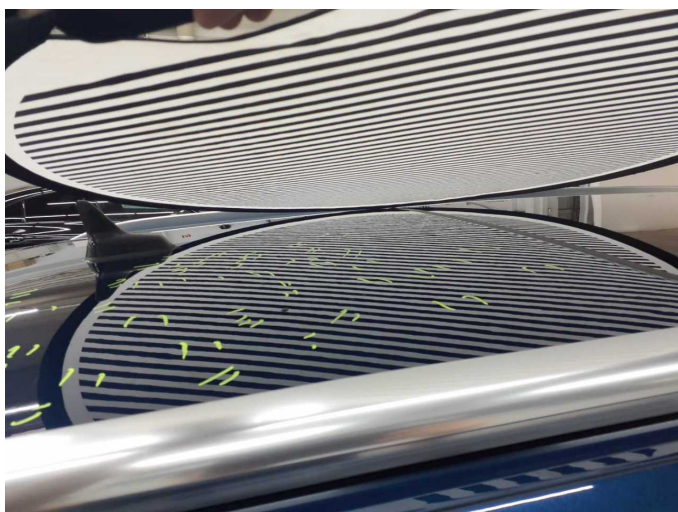

**Beschädigung 3:** Karosserie: Karosserie - Hagelschaden -  
instandsetzen lt. Kalkulation



**Beschädigung 3:** Karosserie: Karosserie - Hagelschaden -  
instandsetzen lt. Kalkulation





**Beschädigung 3:** Karosserie: Karosserie - Hagelschaden - instandsetzen lt. Kalkulation



**Beschädigung 3:** Karosserie: Karosserie - Hagelschaden - instandsetzen lt. Kalkulation



**Gebrauchsspur 5:** Stossfänger hinten: Stossfänger hinten - Kratzer - kein Abzug



**Gebrauchsspur 5:** Stossfänger hinten: Stossfänger hinten - Kratzer - kein Abzug



**Gebrauchsspur 5:** Stossfänger hinten: Stossfänger hinten - Kratzer - kein Abzug



**Gebrauchsspur 5:** Stossfänger hinten: Stossfänger hinten - Kratzer - kein Abzug



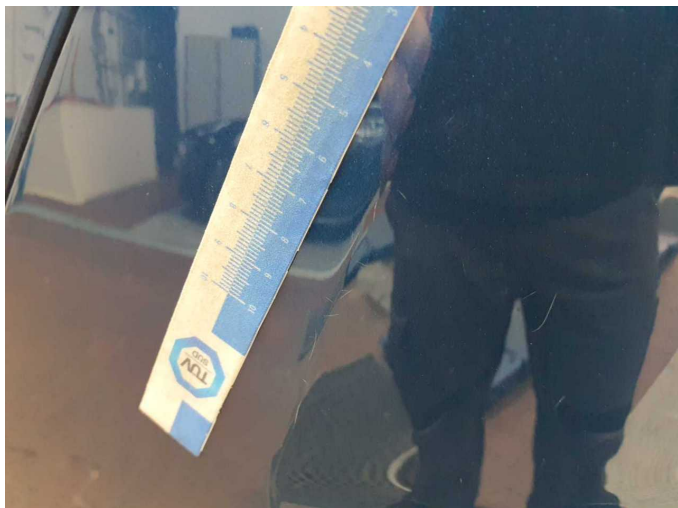

**Gebrauchsspur 5:** Stossfänger hinten: Stossfänger hinten - Kratzer - kein Abzug



**Gebrauchsspur 5:** Stossfänger hinten: Stossfänger hinten - Kratzer - kein Abzug



**Gebrauchsspur 6:** Stossfänger vorn: Stossfänger vorn - Kratzer - kein Abzug



**Gebrauchsspur 6:** Stossfänger vorn: Stossfänger vorn - Kratzer - kein Abzug



**Nachlackierung 1:** Kotflügel links



**Nachlackierung 2:** Kotflügel rechts



**Nachlackierung 3:** Seitenwand links

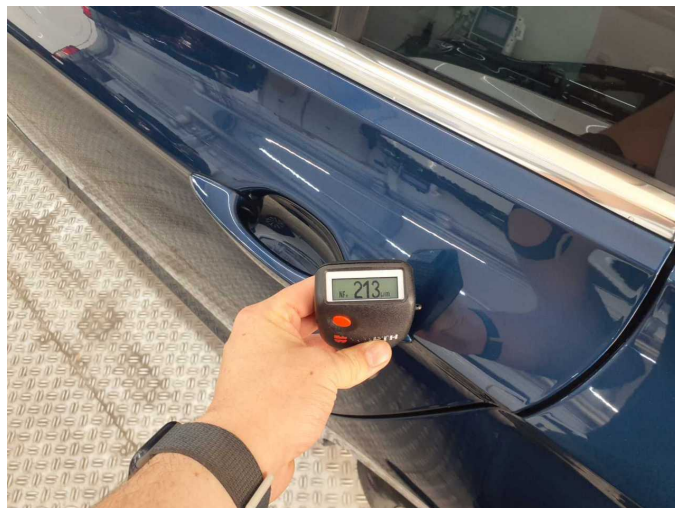

**Nachlackierung 4:** Tür hinten links

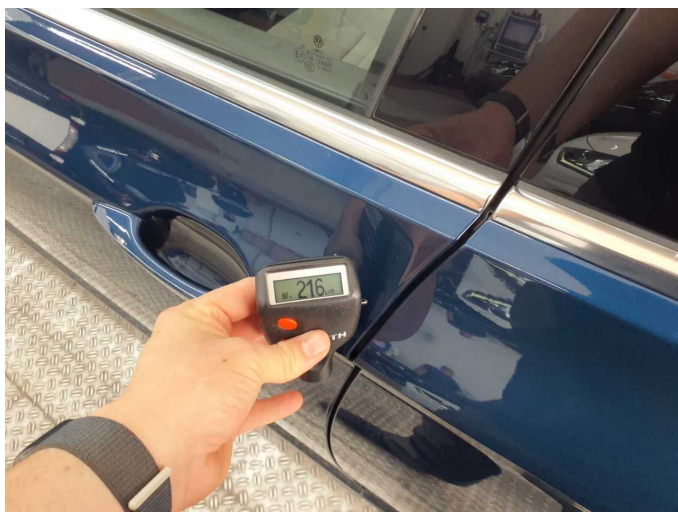

**Nachlackierung 5:** Tür vorne links





# Wartungshistorie

(gemäß Auftraggeber Informationen)

Fahrgestellnummer: WVVZZZ3CZME134347

Hersteller / Modell: VOLKSWAGEN VW Passat Variant 2.0 TDI SCR DSG Elegance

| Datum      | KM-Stand | Beschreibung  |
|------------|----------|---|
| 13.06.2025 | 114.057  | Bremsflüssigkeit; Bremsflüssigkeit ern; Regelwartungsdienst; Wartung Sonstiges  |
| 26.03.2025 | 103.830  | Motoröl b. Wartung; Ölfilter ern; Ölwechsel; Wartung Sonstiges  |
| 13.09.2024 | 85.446   | Bremse Sonstiges; Bremsklötze hinten; Bremsklötze vorne; Bremsscheiben hinten; Bremsscheiben vorne; Kraftstofffilter ern; Luftfiltereinsatz ern; Regelwartungsdienst; Systemtest/Eigendiagnose; Wartung Sonstiges |
| 12.07.2024 | 79.374   | AU; Motoröl b. Wartung; Ölfilter ern; Ölwechsel; Wartung Sonstiges  |
| 25.07.2023 | 53.583   | Bremsflüssigkeit; Bremsflüssigkeit ern; Motoröl b. Wartung; Ölfilter ern; Regelwartungsdienst; Wartung Sonstiges  |
| 21.04.2023 | 46.513   | Systemtest/Eigendiagnose  |
| 27.06.2022 | 28.333   | Motoröl b. Wartung; Ölfilter ern; Regelwartungsdienst; Wartung Sonstiges  |