



# VW Passat

## PASSAT VARIANT

FIN	WVWZZZ3CZME133868
Kilometerstand	126.916 km
Erstzulassungsdatum	30.06.2021

### AUFTRAGSDETAILS

Begutachtungsdatum	02.09.2025 17:17:34
--------------------	---------------------

### FAHRZEUGINFORMATIONEN

FIN	WVWZZZ3CZME133868
Kilometerstand	126.916 km
Fahrzeugart	Kombi
Anzahl Türen	5
Erstzulassungsdatum	30.06.2021
Kraftstoffart	Diesel
Marke	VW
Modell	Passat
Gesamtanzahl der Sitze	5

Antriebsart	Allrad
Getriebe	Automatik
Gänge	7
Interieurfarbe	Dunkelgrau
Fahrzeugfarbe	Weiß
Fahrzeugkategorie	Personenkraftwagen
Metallic-Lackierung	Nein
Polsterart	Stoff

### DOKUMENTE UND WARTUNG

Anzahl Schlüssel gesamt	2
Euro-Aufkleber	Ja

Originalschlüssel	Ja
Betriebsanleitung	Ja

### GEPRÜFTE AUSSTATTUNG DURCH DEN SACHVERSTÄNDIGEN

Anhängerkupplungstyp	Keine Anhängerkupplung
Anzahl der Ladekabel (Normalladung)	0

Elektrisch verstellbare Sitze VR	Nein
Klimaanlagentyp	Klimaanlage auto.

Anzahl der Ladekabel (Schnellladung)	0	Kofferraumabdeckung / Rollo vorhanden	Ja
Art des Navigations-Datenträgers	HD	Multifunktionslenkrad	Ja
Dachreling	Ja	Navigation	Ja
Doppelkabine	Nein	Scheinwerfertyp	Scheinwerfer LED
Einparkhilfe hinten	Ja	Schiebedach elekt.	Ja
Einparkhilfe vorn	Ja	Sitzheizung vorne	Ja
Elektrisch verstellbare Sitze VL	Nein	Tempomat	Ja

## BEREIFUNG

### Montierte Reifen

Ort	Position	Profiltiefe	Hersteller	Dimension	Reifentyp	Felgenart	Pannensichere Bereifung
Vorne	Links	6,0 mm	Goodyear	215/55 R 17 98 W	Sommer	Aluminium	-
Vorne	Rechts	6,0 mm	Goodyear	215/55 R 17 98 W	Sommer	Aluminium	-
Hinten	Links	6,0 mm	Goodyear	215/55 R 17 98 W	Sommer	Aluminium	-
Hinten	Rechts	6,0 mm	Goodyear	215/55 R 17 98 W	Sommer	Aluminium	-

### Nicht montierte Reifen

Ort	Position	Profiltiefe	Hersteller	Dimension	Reifentyp	Felgenart	Pannensichere Bereifung
-	-	7,0 mm	Michelin	215/60 R 16 99 H	Winter	Aluminium	-
-	-	7,0 mm	Michelin	215/60 R 16 99 H	Winter	Aluminium	-
-	-	8,0 mm	Pirelli	215/60 R 16 95 H	Winter	Aluminium	-
-	-	8,0 mm	Pirelli	215/60 R 16 95 H	Winter	Aluminium	-



Äußere Schäden



2 | Motorhaube

Typ	Delle(n) und Kratzer
Schweregrad	>6 cm - 8 cm
Reparaturmethode	Instandsetzen + lackieren
Ursache	Bei Inspektion festgestellt

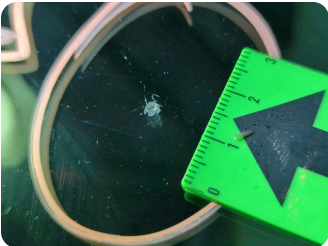

3 | Windschutzscheibe

Typ	Riss
Schweregrad	>0,5 cm - 1 cm
Reparaturmethode	Keine Reparatur
Ursache	Bei Inspektion festgestellt

**Kommentare:** Windschutzscheibe mit Rissbildung < 1 cm in Zone B



4 | Tür vorne links

Typ	Delle(n)
Schweregrad	>2 cm - 3 cm
Reparaturmethode	Instandsetzen + lackieren
Ursache	Bei Inspektion festgestellt

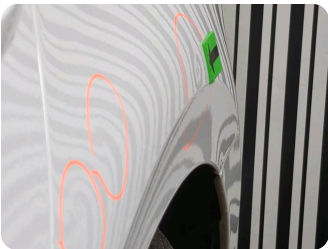

5 | Seitenwand hinten links

Typ	Delle(n)
Schweregrad	>2 cm - 3 cm
Reparaturmethode	Instandsetzen + lackieren
Ursache	Bei Inspektion festgestellt



6 | Heckklappe

Typ	Delle(n)
Schweregrad	>3 cm - 4 cm
Reparaturmethode	Instandsetzen + lackieren
Ursache	Bei Inspektion festgestellt

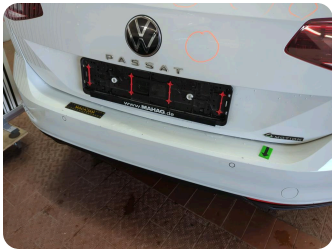

## 7 | Stoßfänger hinten

Typ	Kratzer
Schweregrad	>2 cm - 3 cm
Reparaturmethode	Lackieren
Ursache	Bei Inspektion festgestellt

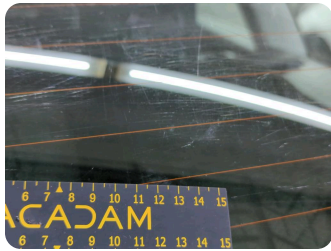

## 8 | Heckscheibe

Typ	Kratzer
Schweregrad	>30 cm
Reparaturmethode	Ersetzen
Ursache	Bei Inspektion festgestellt



## 9 | Karosserie

Typ	Hagelschaden
Schweregrad	Ersetzen
Reparaturmethode	Ersetzen
Ursache	Unfallschaden 1



64951510.pdf

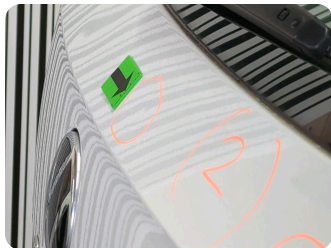

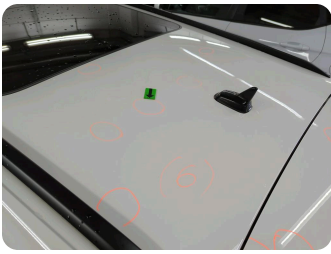



Innenschäden

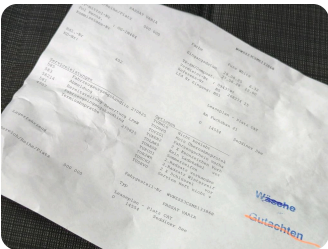

1 | Wartungsheft

Typ	Fehlt
Schweregrad	Nicht zutreffend
Reparaturmethode	Keine Reparatur
Ursache	Bei Inspektion festgestellt

Geschätzter reduzierter Wert	3.575,87 €
------------------------------	------------

KOMMENTARE

**i** Allgemeiner Hinweis

Service nachweis fehlt

Service nachweis fehlt , WSS Austausch

Service nachweis fehlt , WSS Reparatur

Service nachweis fehlt , WSS Reparatur , KVA Macadam

# Fahrzeugbilder

