



Expertise

Protokollnummer: 41510002
Auftrags-Nr / Referenz: 25226615
Besichtigungsdatum: 15.09.2025

Hersteller: Volkswagen	Modell: Passat Variant 1.4 TSI Plug-In-Hybrid DSG GTE
FIN: WVVZZZ3CZME128067	



Angaben zum Fahrzeug	
Hersteller / Typ / Modell / Ausstattung	
Volkswagen Passat Variant 1.4 TSI Plug-In-Hybrid DSG GTE	
Fahrgestellnummer	WVVZZZ3CZME128067
Laufleistung (abgelesen)	85.508 km
Erstzulassung	17.06.2021
Anzahl Halter	1
Nächste HU (Bericht lag vor)	06/2026
Leistung / Hubraum	115 kw / 1.395 ccm
Kraftstoffart / Zylinder	Hybr.B/E ext.aufl / 4
Getriebe / Anzahl Gänge	Automatik / 6
Antriebsart	Frontantrieb
Fahrzeugart	PKW Kombi
Farbe / Farbcode	Deep Black Perleffekt (C9X)
Türen / Sitze	5 / 5
Polsterart	Stoff/Leder Kombination
Polsterfarbe	Schwarz-Anthrazit
Raucherfahrzeug	Nein



Angaben zum Fahrzeug

Wartungsheft / Nachweis	digitaler Nachweis / vollständig	Restlauf bis Service	-1.000 km
Letzte Wartung am / bei	11/2024 bei 69.420 km		
Schlüssel ist/soll	2 / 2	FZG-Dokumente	ZB#2 (B) lag vor (Kopie), ZB#1 (S) lag nicht vor
		BriefNr	GC329011
Vorschaden / Unfall	Feststellbar	Nachlackierung	Feststellbar
Besichtigungsbedingungen	ausreichend	Hubmittel / Grube	ja
Probefahrt	kurze Fahrt auf dem Betriebsgelände	Motorlauf	durchgeführt
HSN/TSN	0603 / BRZ 00077		
Abgasnorm	EURO6;WLTP;AP;PI/CI; M, N1 I	Feinstaubplakette	
zul. Gesamtgewicht	2.270 kg	Leergewicht	

Bereifung

Montierte Bereifung

#	Reifengröße	Reifentyp	Hersteller	Profiltiefe
1)	215/55 R17 94W	Sommerreifen auf Leichtmetall	Pirelli	6mm / 6mm
2)	215/55 R17 94W	Sommerreifen auf Leichtmetall	Pirelli	7mm / 7mm

Zusatzbereifung

#	Reifengröße	Reifentyp	Hersteller	Profiltiefe
1)	215/55 R17 94H	Winterreifen (mit Notlauf) auf Leichtmetall	Pirelli	6mm / 6mm
2)	215/55 R17 94H	Winterreifen (mit Notlauf) auf Leichtmetall	Pirelli	7mm / 7mm

Legende: Profiltiefenangabe für Reifen links an erster Stelle, für Reifen rechts an zweiter Stelle der Achse in Fahrtrichtung

Ausstattung

Serienausstattung

- Airbag für Fahrer und Beifahrer (Deaktivierungsschalter für Airbag auf Beifahrerseite)
- Anti-Blockier-System (ABS)
- Automatische Distanzregelung ACC "stop & go", inkl. Geschwindigkeitsbegrenzer
- Außenspiegel elektrisch einstell-, beheizbar, Umfeldbeleuchtung (auf Fahrerseite automatisch abblendend)
- Bremsleuchte, dritte
- Dachhimmel in Mistralgrau
- Drehzahlmesser
- Einparkhilfe - Warnsignale bei Hindernissen im Front- und Heckbereich
- Einstiegs-/Warnleuchten in LED-Technik in den Türen vorn
- Fahrlichtschaltung automatisch (mit Tagfahrlicht, "Leaving home"-Funktion und manueller "Coming home"-Funktion)
- Fußgängererkennung
- Gepäckraumboden aufstellbar
- Heckscheibe heizbar
- Heckscheibenwischer
- Innenspiegel automatisch abblendend
- ISOFIX-Halteösen (zur Befestigung von 2 Kindersitzen auf den Rücksitzen, auch für i-Size-Kindersitze)
- Klimaanlage "Air Care Climatronic" mit 3-Zonen-Temperaturregelung und Aktiv-Kombifilter
- LED-Rückleuchten
- Lenkrad: Multifunktions-Sportlenkrad in Leder, mit Schaltwippen (Schalthebelknopf in Leder)
- Multifunktionsanzeige "Premium" mit mehrfarbigem Display (mit Anzeige von u.a.: - Außentemperatur - Durchschnittlicher Verbrauch - Durchschnittsgeschwindigkeit - Fahrstrecke - Fahrzeit - Gangempfehlung - Geschwindigkeitswarnung - Komfort - Momentaner Verbrauch - Reichweite - Service - Uhrzeit mit erweiterten Anzeigemöglichkeiten, z.B.: - Digitale Geschwindigkeitsanzeige - Digitale Öltemperaturanzeige - Licht & Sicht - Sprache - Standheizung - Winterreifen)
- Netzladekabel für Haushaltssteckdose
- Netztrennwand
- Nichtraucherabführung (Ablagefach und 12-V-Steckdose vorn)
- Notbremsassistent "Front Assist" (für automatische Distanzregelung ACC bis 210 km/h)
- Notruf-Service (keine Registrierung notwendig, Dienst ist bei Auslieferung aktiviert)
- Airbag, Kopfairbagsystem für Front- und Fondpassagiere (inkl. Seitenairbags vorn)
- App-Connect Wireless (Volkswagen bietet gleich drei Schnittstellen zur Anbindung von Smartphones mit zahlreichen Möglichkeiten: - Apple CarPlay - Android Auto von Google - MirrorLink)
- Becherhalter (2) vorn
- Berganfahrassistent
- Chromleisten an den Seitenfenstern
- Dachreling schwarz
- e-Sound (künstlich erzeugtes Motorengeräusch, um andere Verkehrsteilnehmer über das Herannahen des e-Fahrzeugs zu informieren)
- Elektronische Parkbremse inkl. Auto-Hold-Funktion
- Fernentriegelung für Gepäckraumklappe
- Frontscheibe in Verbundsicherheitsglas, wärme- und geräuschkundend
- Getriebe: 6-Gang DSG (6-Gang-Doppelkupplungsgetriebe DSG)
- Innenleuchten mit Abschaltverzögerung und Dimmfunktion (je 2 LED-Leseleuchten vorn und hinten)
- Kabel für Wechselstrom-Ladestation (inkl. serienmäßigen Netzladekabel für Haushalts-Steckdose)
- Kopfstützen (3) hinten
- Kopfstützen vorn (sicherheitsoptimiert, längs- und höheneinstellbar)
- Leuchtweitenregulierung
- Mittelarmlehne vorn höhen- und längseinstellbar, mit Ablagebox (2 Ausströmer hinten mit Chromlamellen)
- Müdigkeitserkennung (erkennt aufgrund charakteristischen Lenkverhaltens, Tageszeit und Fahrdauer Anzeichen einer eventuellen Müdigkeit des Fahrers und gibt eine optische und akustische Warnung aus)
- Navigationssystem "Discover Media" inkl. "Streaming & Internet" (4x20 Watt Bedienungsfläche mit Annäherungssensorik Doppel-Tuner mit Phasen-Diversity Fahrzeug-Menü geschwindigkeit. Lautstärkeanpas. Karte 2D-Darstellung Klangregel. 3-fach TFT-Display mit Touchscr.-Bedien. Navi."Discover Media" inkl. "Streaming & Internet" MP3 Radio Telefonkontakt-Adres.für Navi. Telefonschnit. 2 USB auch für iPod/iPhone Verkehrszeichenerk. "VW Media Control" We Connect Plus, 3Jahre, inkl. We Connect Zielführ. dynam.-RDS TMC-Tuner)
- Polster: Stoff "Business" (Sitzmittelbahnen der Vordersitze und der äußeren Rücksitzplätze in Stoff "Weave")



- Paket: Licht-und-Sicht-Paket "Plus" (LED-Leuchten im Fußraum vorn -Außenspiegel el. einstell- und beheizbar, auf Fahrerseite automatisch abblendend -Einstiegs-/Warnleuchten in den Türen vorn, in LED-Technik -Fahrlichtschaltung automatisch, mit Tagfahrlicht, Leaving home"- Funktion und manueller "Coming home"-Funktion -Innenleuchte mit Abschaltverzögerung und Dimmfunktion, je 2 LED-Leseleuchten vorn und hinten -Innenspiegel autom. abblendend -Make-up-Spiegel beleuchtet -Sonnenblenden ausziehb. -Regensensor)
- Reifenkontrollanzeige (passive)
- Räder: 4 Leichtmetallräder "Montpellier" 7 J x 17 in Schwarz, Oberfläche glanzgedreht (rollwiderstandsoptimiert - AirStop-Reifen 215/55 R 17 - Radsicherungen mit erweitertem Diebstahlschutz)
- Rücksitzbank ungeteilt, Lehne asymmetrisch geteilt umklappbar, mit Mittelarmlehne (und Durchlademöglichkeit)
- Sicherheitsgurte: Dreipunkt-Automatiksicherheitsgurt (Sicherheitsgurt für mittleren Rücksitzplatz - Ssicherheitsgurte für äußere Rücksitzplätze - Sicherheitsgurte vorn mit Höheneinstellung und Gurtstraffer)
- Spurhalteassistent "Lane Assist" (warnt mit einem korrigierenden Lenkeingriff, wenn das Fahrzeug unbeabsichtigt die Spur verlässt)
- Stoßfänger in Wagenfarbe
- Telefonschnittstelle
- Verbandtasche, Warndreieck und Warnweste
- Wegfahrsperrung, elektronisch
- Zentralverriegelung mit Fernbedienung

Sonderausstattung

- Außenspiegel mit Umfeldbeleuchtung und Beifahrerspiegelabsenkung (anklapp- und beheizbar - auf Fahrerseite abblendend)
- Dekoreinlage: Edelholz "Silver Birch" (für Instrumententafel und Mittelkonsole)
- Gepäckraum-Schutzmatte herausnehmbar (Rückseite der Rücksitzbanklehne mit Gummibelag in schwarz)
- Head-up-Display
- IQ.LIGHT - LED-Matrix-Scheinwerfer (GTE) (Dynamische Fernlichtregulierung "Dynamic Light Assist" für LED-Matrix-Scheinwerfer - LED-Rückleuchten mit dynamischer Blinkleuchte - LED-Scheinwerfer mit LED-Tagfahrlicht, Kurvenfahrlicht und dynamischer Blinkleuchte - Leuchtweitenregulierung dynamisch, mit dynamischem Kurvenfahrlicht - Nebelschlusslicht beidseitig, Rückfahrlicht beidseitig)

- Proaktives Insassenschutzsystem in Verbindung mit "Front Assist" (erfasst kritische Verkehrssituationen mit erhöhtem Unfallpotenzial - bereitet Fahrzeuginsassen und das Fahrzeug auf einen möglichen Unfall vor, indem die vorderen, angelegten Sicherheitsgurte gestrafft und Fahrer sowie Beifahrer fixiert werden und offen stehende Fenster sowie Schiebedach bis auf einen Spalt geschlossen werden)
- Radiozubehör: Digitaler Radioempfang DAB+ (Empfang von digital ausgestrahlten Radiosendern und Verkehrsinformationen zusätzlich zum analogen Senderangebot - Empfang ist abhängig von der lokalen Verfügbarkeit von digitalen Netzen - erweitertes Angebot an Hörfunkprogrammen - verbesserte Empfangsleistung)
- Schlüssellooses Startsystem "Keyless Start" ohne Safe-Sicherung
- Servolenkung (elektromechanisch, geschwindigkeitsabhängig geregelt)
- Sitze: Komfortsitze vorn
- Sitze: Lendenwirbelstützen vorn (Fahrerseite elektrisch einstellbar)
- Sitze: Vordersitze höheneinstellbar (ergoComfort-Sitz auf der Fahrerseite - mit elektrischer Lehneneinstellung)
- Start-Stopp-System (mit Bremsenergie-Rückgewinnung)
- Steckdose, 12-V, an der Mittelkonsole hinten (und im Gepäckraum)
- Textilfußmatten (vorn und hinten)
- Warnton und -leuchte für nicht angelegte Gurte vorn und hinten

- Dachhimmel in Titanschwarz
- Dachreling, silber eloxiert, mit 2 Tragestäben silber eloxiert (mit Diebstahlschutz und in Stautasche beigelegt)
- Diebstahlwarnanlage (Innenraumüberwachung, Back-up-Horn und Abschleppschutz - Make-up-Spiegel beleuchtet in den Sonnenblenden, Sonnenblenden ausziehbar)
- Heckklappe mit elektrischer Öffnung und Schließung, elektrische Öffnung für Gepäckraumabdeckung (Gepäckraumabdeckung auszieh- und herausnehmbar, mit elektrischer Öffnung - Heckklappe mit elektrischer Öffnung und Schließung)
- Lackierung: Perleffekt
- Navigationssystem "Discover Pro" inkl. "Streaming & Internet" (4x20Watt App-Con.Wireless Digi.Cock. Bedienung.m.Annäherungssensorik Doppel-Tuner m.Phasen-Divers. DAB Fahrzeug-Menü geschwindigkeit. Lautstärkeanpas. Gestenste. 32-GB-SSD-Festplatte Karte 2D-Darstellung Klangregel.3-fach TFT-Dis. m.Touchsc. MP3 Navi.für Eu. Sprachbedien. TelefonkontaktAdress. Telefonschnit."Comfort"m. indukt.Ladef. 2USB-iPod/iPhone Verkehrszeichener. "We Connect Plus"inkl."We Connect" Zielführ.dynam.-RDS TMC-Tuner Vorbr.Mobi.Schlüss., f.d.Fahrzeug.p.Smart.)



- Paket: "Business Premium"-Paket inkl. Navigation (ab Business) (2 USB-C-Schnittstellen vorn, USB-C-Ladebuchse hinten 230-V-Steckdose App-Connect inkl. Wireless, Apple CarPlay, Android Auto Fahrassistent "Travel Assist" und Spurhalteassistent "Lane Assist" Air Care Climatronic mit 3-Zonen-Temperaturreg., Aktiv Kombifilter und Bedienung hinten Lendenwirbelstützen vorn, auf Fahrerseite elektrisch, Massagefunktion auf Fahrerseite Rückfahrkamera "Rear View" Scheibenwaschdüsen beheizt Telefonschnittst. Comfort, induktive Ladefunktion Vordersitze beheizbar)
- Paket: Ambientebeleuchtung "Plus" (Ambientebeleuchtung mehrfarbig - Einstiegs-/Warnleuchten in LED-Technik in allen Türen - Innenleuchten mit Abschaltverzögerung und Dimmfunktion, je 2 LED-Leseleuchten vorn und hinten)
- Panorama-Ausstell-/Schiebedach (mit Panoramadach hinten)
- Raucherausführung (Aschenbecher vorn - Zigarettenanzünder vorn)
- Seitenscheiben hinten und Heckscheibe abgedunkelt
- Sonnenschutzrollo an den Türscheiben hinten
- Standheizung und -Lüftung (mit Funkfernbedienung und Vorwahluhr)
- Paket: "Design und Komfort" i.V.m. "Business Premium (Dachreling silber eloxiert - Einstiegsleisten vorn und hinten in Edelstahl - Scheibenwaschdüsen vorn automatisch beheizt - Sitzmittelbahnen der Vordersitze und der äußeren Rücksitzplätze in "ArtVelours", - wangeninnenseiten in Leder "Vienna" - Sport-Komfortsitze vorn - Vordersitze beheizbar)
- Paket: Winter zusätzlich mit beheizbaren äußeren Rücksitzen (Scheibenwaschdüsen vorn automatisch beheizt - Vordersitze/ Rücksitze beheizbar)
- Räder: Entfall Tire Mobility Set
- Schlüssellooses Startsystem "Keyless Start" mit Safe-Sicherung
- Sprachbedienung
- Vorbereitung für Online-Dienste für Fuhrpark-Management

Kurze Sachverständige Feststellungen

Vorgelegte Dokumente	Zum Zeitpunkt der Besichtigung lag die Zulassungsbescheinigung Teil 2 (Brief) vor, die Zulassungsbescheinigung Teil 1 (Schein) lag nicht vor. (Kopie)
FIN-Vergleich	Die Fahrzeug-Identifizierungsnummer (FIN) wurde am Fahrzeug abgelesen und die Übereinstimmung im Verlauf der Besichtigung durch den Unterzeichner mit den vorgelegten Unterlagen festgestellt.
Besichtigung	Die Besichtigungsbedingungen waren zur Beurteilung des Fahrzeuges ausreichend. Zur Untersuchung des Fahrzeuges standen Hubmittel bzw. eine Grube zur Verfügung.
Probefahrt	Es wurde eine kurze Bewegungs- und Rangierfahrt auf dem Betriebsgelände durchgeführt.
Motorlauf	Ein Probelauf des Motors wurde durchgeführt.

Wertmindernde Faktoren

Nr.	Bauteilgruppe	Beschreibung
1	Tür vorn rechts	Zierleiste unten - lose - de-/montieren
2	Tür vorn rechts	Zierleiste oben - beschädigt - erneuern
3	Tür vorn links	Türkante - Kratzer - Smart Repair
4	Stoßfänger vorn	Stoßfänger vorn links (Blende) - verkratzt / verschürft - erneuern
5	Stoßfänger vorn	Stoßfänger vorn rechts (Blende) - verkratzt / verschürft - erneuern
6	Schweller links	Verkleidung - Kratzer - Smart Repair
7	Kotflügel links	Kotflügel links - Kratzer - Smart Repair
8	Seitenwand links	Seitenwand - Kratzer - Smart Repair
9	Seitenwand links	Einstieg - Kratzer - Smart Repair
10	Rad/Reifen	Leichtmetallfelge hinten rechts - verkratzt / verschürft - Wertminderung
11	Rad/Reifen	Leichtmetallfelge vorn rechts - verkratzt / verschürft - Wertminderung
12	Sonstiges	Inspektion/Wartung - fällig - durchführen
13	Stoßfänger vorn	Stoßfänger vorn - verkratzt / verschürft - instandsetzen und lackieren
14	Stoßfänger hinten	Stoßfänger hinten - verkratzt / verschürft - instandsetzen und lackieren
15	Heckklappe/-tür	Heckklappe - Delle / Lackschaden - instandsetzen und lackieren
16	Motorhaube	Motorhaube - Kratzer - lackieren



Nr.	Bauteilgruppe	Beschreibung
17	Tür vorn rechts	Tür - Delle / Lackschaden - instandsetzen und lackieren
18	Fahrzeugdach	Dach - Korrosion - lackieren
19	Tür hinten rechts	Tür - Delle(n) - instandsetzen und lackieren

Gebrauchsspuren

Nr.	Bauteilgruppe	Beschreibung
1	2.Radsatz	1 Leichtmetallfelge (Kein Teil der Ausstattung) - verkratzt / verschürft - kein Abzug
2	Seitenwand rechts	Einstieg - Kratzer - kein Abzug
3	Verkleidungen/ Abdeckungen	Heckdeckel, Innenverkleidung - Kratzer - kein Abzug
4	Karosserie	Karosserie - Kratzer
5	Verglasung	Frontscheibe - Steinschlag - kein Abzug

Das Fahrzeug weist dem Alter und Einsatz entsprechende Gebrauchsspuren auf.

Vorschäden

Nr.	Vorschaden	Schadenhöhe (netto)
1	Seite rechts, Angabe durch Nutzer/Auftraggeber, vom 21.02.2023	2.730,73 €

Nachlackierungen

Nr.	Nachlackierung
1	Seitenwand rechts, fachgerecht ausgeführt, Reparaturrechnung nicht vorhanden
2	Tür hinten rechts, fachgerecht ausgeführt, Reparaturrechnung nicht vorhanden

Lackschichtdickenmessung

Seitenwand rechts	352 µm	Tür hinten rechts	193 µm
-------------------	--------	-------------------	--------

Auftrag/Auftragsumfang

Es wurde der Auftrag erteilt, ein Verkaufsbericht über das beschriebene Fahrzeug zu erstellen. Dieses beinhaltet folgende Umfänge:

- Beschreibung von kernrelevanten Angaben zum Fahrzeug
- Dokumentation von Ausstattungsmerkmalen
(Lieferung durch Drittdienstleister)
- Dokumentation von Schäden, Mängeln, Fehlteilen
- Dokumentation von Vorschäden, unreparierten Vorschäden, Nachlackierungen
- eine kurze Sicht- oder Funktionsprüfung der Ausstattungsdetails sofern möglich.
(Funktionsprüfungen von Fahrerassistenzsysteme gehören nicht zum Leistungsumfang!)
- eine Fotodokumentation des Fahrzeuges



Grundlage zum Auftrag

Grundlage dieses Produktes stellt der Leitfaden für Fahrzeugrücknahmen und Bewertungen der Alphabet Fuhrpark GmbH dar. Die expliziten Feststellungen im Einzelfall trifft der Sachverständige objektiv im Rahmen der vorgegebenen Standards aufgrund eigener Sachkunde.

Die Fahrzeugbesichtigung erfolgt im demontagefreien Zustand.

Schäden oder Mängel welche erst im Rahmen von Zerlege-/ Diagnosearbeiten oder durch erweiterte Kenntnisse festgestellt werden können, verbleiben im Bereich des Prognoserisikos. Ein erweitertes Risiko besteht durch verschwiegene Mängel welche durch arglistige Täuschung hervorgerufen, und durch den sachverständigen nicht identifizierbar waren.

Schäden oder Mängel, die aus einer normalen Nutzung bzw. Abnutzung des Fahrzeuges entstanden sind, werden gemäß dem zugrunde gelegten Standard akzeptiert.

Ein expliziter Ausweis und eine monetäre Betrachtung der zu erwartenden Merkmale innerhalb des Produktes erfolgten nicht.

Merkmale, welche in ihrer Art und Ausprägung leicht über den üblichen Gebrauch hinausgehen jedoch keine inakzeptable Beschädigung darstellen, werden ggf. unter Gebrauchsspuren dokumentiert und ausgewiesen.

Schäden oder Mängel, welche gemäß dem zugrunde gelegten Standard, nicht mehr einer normalen Nutzung bzw. Abnutzung zugeordnet werden können, werden im Produkt unter Wertmindernde Faktoren aufgelistet.

Je nach Produktspezifikation kann ein monetärer Ausweis erfolgen. Insofern dieses stattfindet können die Kosten zu 100% dargestellt sein oder anteilig gemäß Fahrzeugalter und Laufleistung.

Vorschäden

Laut vorliegenden Informationen wurden am Fahrzeug Vorschäden instandgesetzt. Reparaturspuren, die Rückschlüsse auf den Instandsetzungsbereich des Schadens ermöglichen, waren bei der Besichtigung nicht erkennbar.

Bemerkungen

- Winterradsatz ist kein Bestandteil des Auslieferungsumfangs.



Abbildung 1: Schräg vorne (links)



Abbildung 2: Schräg vorne (rechts)



Abbildung 3: Schräg hinten (links)



Abbildung 4: Schräg hinten (rechts)



Abbildung 5: Innenraum vorne



Abbildung 6: Innenraum hinten



Abbildung 7: Kombiinstrument



Abbildung 8: Instrumententafel



Abbildung 9: Innenraum 360° Ansicht



Abbildung 10: Laderaum



Abbildung 11: FIN



Abbildung 12: Montierte Bereifung



Abbildung 13: Dokumente



Abbildung 14: Dokumente



Abbildung 15: Dokumente

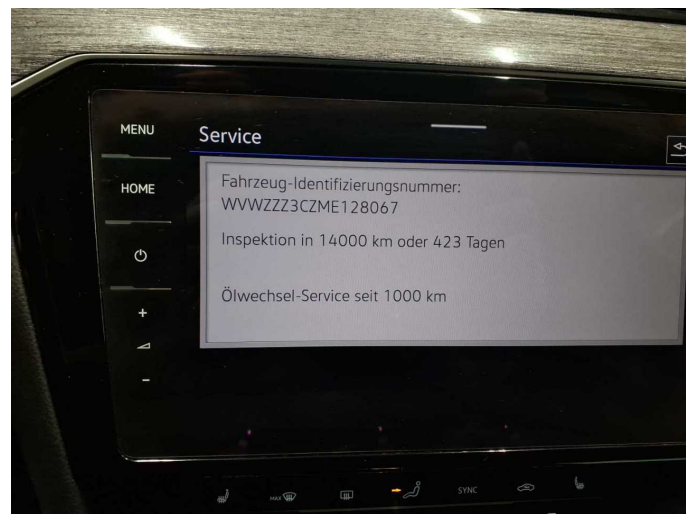

Abbildung 16: Dokumente

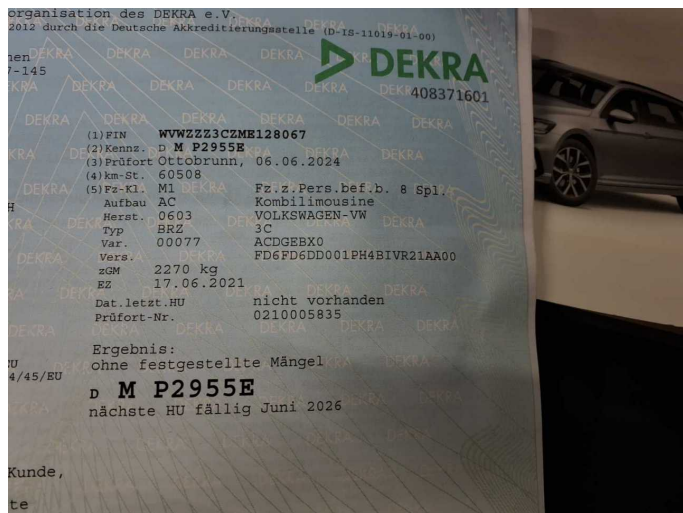

Abbildung 17: Zusatzbereifung



Abbildung 18: Navigation



Abbildung 19: Sonstiges



Abbildung 20: Sonstiges



Abbildung 21: Sonstiges



Abbildung 22: Sonstiges



Abbildung 23: Sonstiges



Abbildung 24: Sonstiges



Abbildung 25: Sonstiges



Abbildung 26: Sonstiges



Abbildung 27: Sonstiges



Abbildung 28: Sonstiges



Abbildung 29: Sonstiges



Abbildung 30: Sonstiges

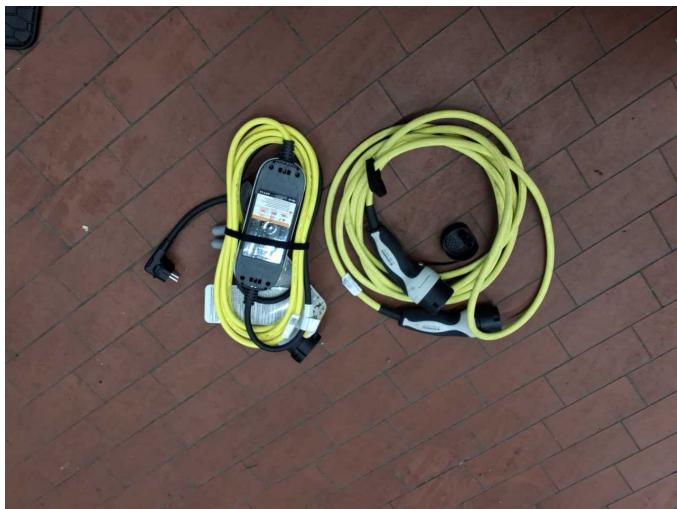

Abbildung 31: Sonstiges



Abbildung 32: Sonstiges



Abbildung 33: Sonstiges



Abbildung 34: Sonstiges



Abbildung 35: Sonstiges



Abbildung 36: Sonstiges



Abbildung 37: Sonstiges



Beschädigung 1: Tür vorn rechts: Zierleiste unten - lose - de-/montieren



Beschädigung 1: Tür vorn rechts: Zierleiste unten - lose - de-/montieren



Beschädigung 1: Tür vorn rechts: Zierleiste unten - lose - de-/montieren



Beschädigung 2: Tür vorn rechts: Zierleiste oben - beschädigt - erneuern



Beschädigung 2: Tür vorn rechts: Zierleiste oben - beschädigt - erneuern



Beschädigung 3: Tür vorn links: Türkante - Kratzer - Smart Repair

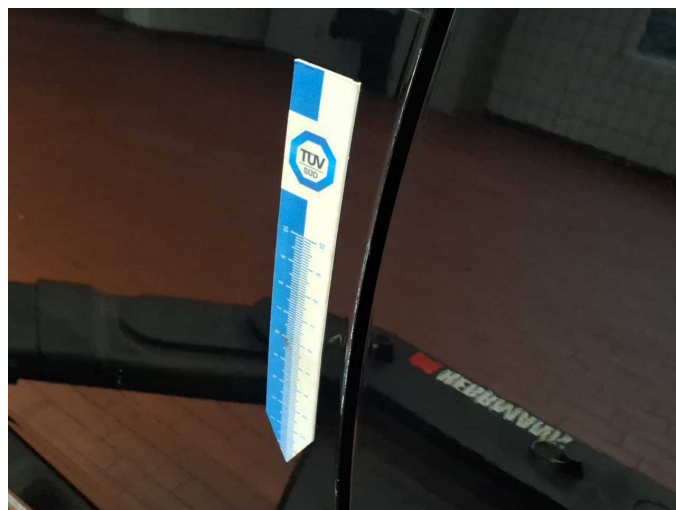

Beschädigung 3: Tür vorn links: Türkante - Kratzer - Smart Repair



Beschädigung 4: Stossfänger vorn: Stossfänger vorn links (Blende) - verkratzt / verschürft - erneuern



Beschädigung 4: Stossfänger vorn: Stossfänger vorn links (Blende) - verkratzt / verschürft - erneuern



Beschädigung 5: Stossfänger vorn: Stossfänger vorn rechts (Blende) - verkratzt / verschürft - erneuern



Beschädigung 5: Stossfänger vorn: Stossfänger vorn rechts (Blende) - verkratzt / verschürft - erneuern



Beschädigung 5: Stossfänger vorn: Stossfänger vorn rechts (Blende) - verkratzt / verschürft - erneuern



Beschädigung 6: Schweller links: Verkleidung - Kratzer - Smart Repair



Beschädigung 6: Schweller links: Verkleidung - Kratzer - Smart Repair



Beschädigung 7: Kotflügel links: Kotflügel links - Kratzer - Smart Repair



Beschädigung 7: Kotflügel links: Kotflügel links - Kratzer - Smart Repair



Beschädigung 8: Seitenwand links: Seitenwand - Kratzer - Smart Repair



Beschädigung 8: Seitenwand links: Seitenwand - Kratzer - Smart Repair

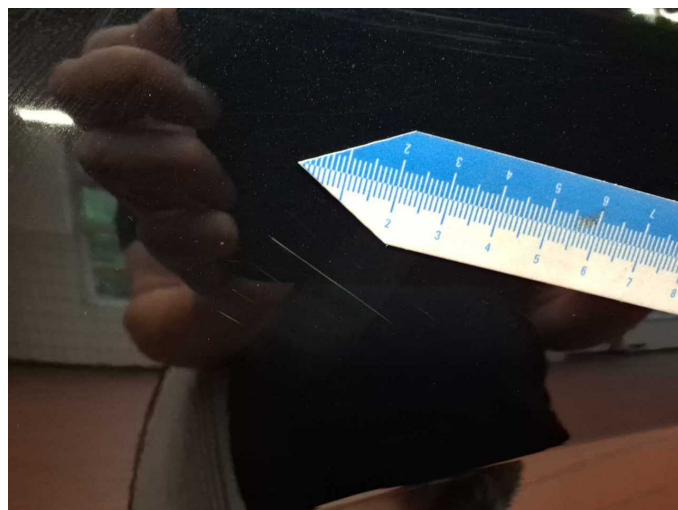

Beschädigung 8: Seitenwand links: Seitenwand - Kratzer - Smart Repair

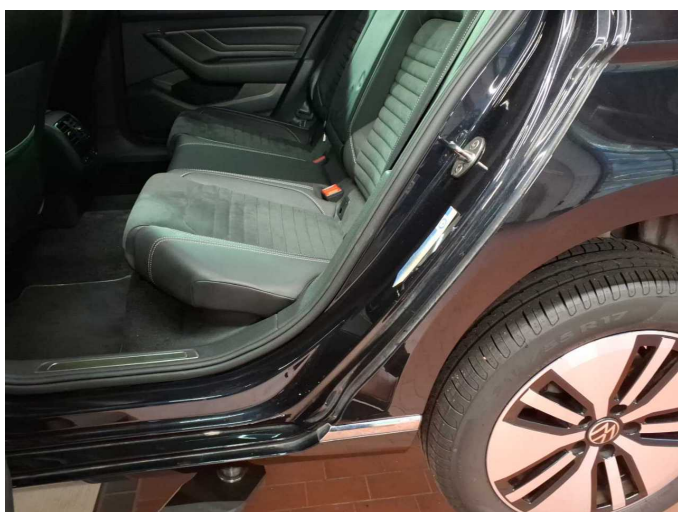

Beschädigung 9: Seitenwand links: Einstieg - Kratzer - Smart Repair

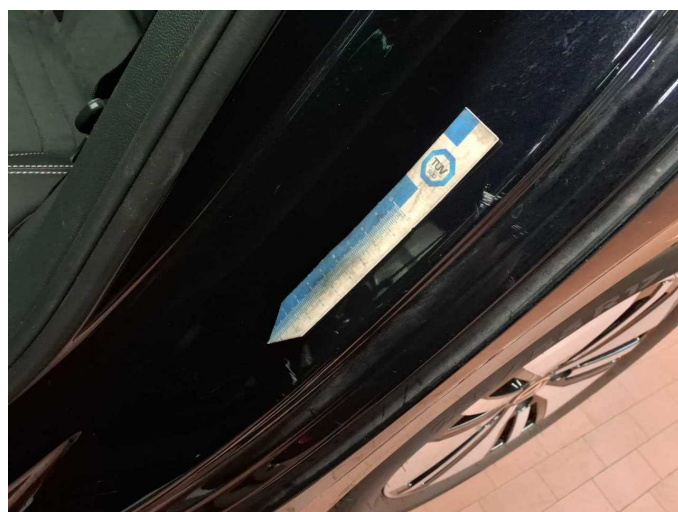

Beschädigung 9: Seitenwand links: Einstieg - Kratzer - Smart Repair

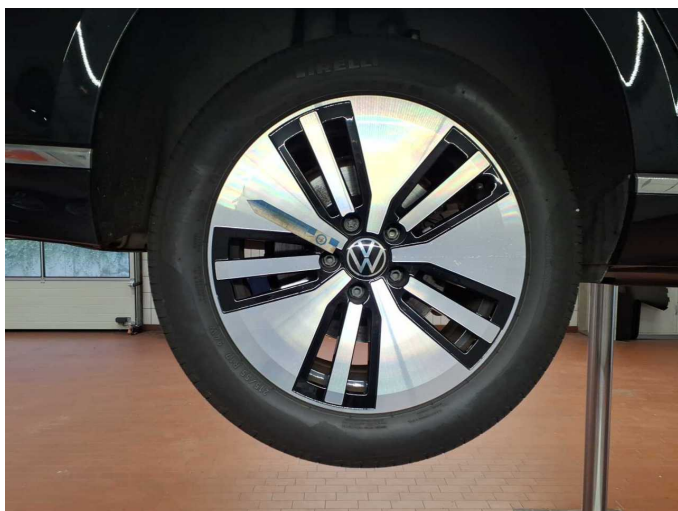

Beschädigung 10: Rad/Reifen: Leichtmetallfelge hinten rechts - verkratzt / verschürft - Wertminderung



Beschädigung 10: Rad/Reifen: Leichtmetallfelge hinten rechts - verkratzt / verschürft - Wertminderung

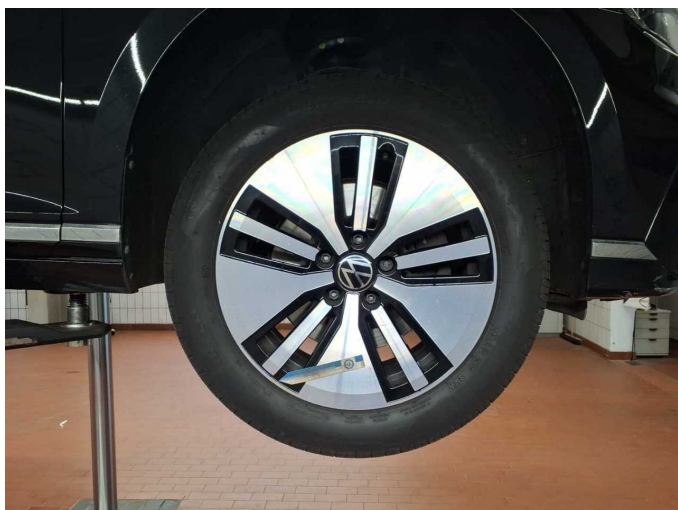

Beschädigung 11: Rad/Reifen: Leichtmetallfelge vorn rechts - verkratzt / verschürft - Wertminderung

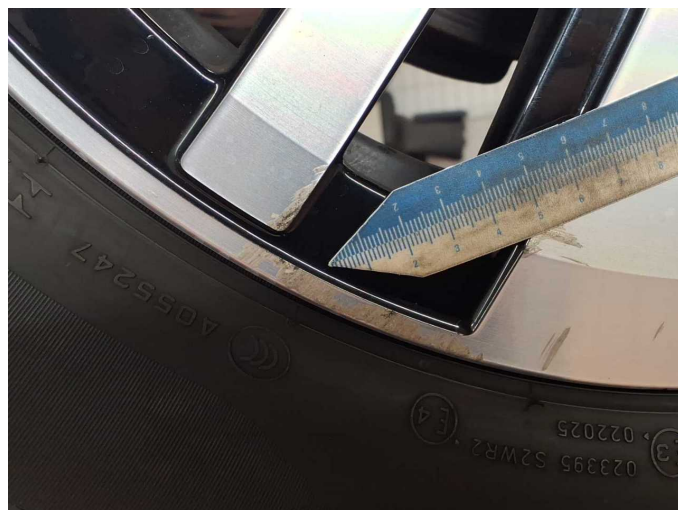

Beschädigung 11: Rad/Reifen: Leichtmetallfelge vorn rechts - verkratzt / verschürft - Wertminderung



Beschädigung 11: Rad/Reifen: Leichtmetallfelge vorn rechts - verkratzt / verschürft - Wertminderung

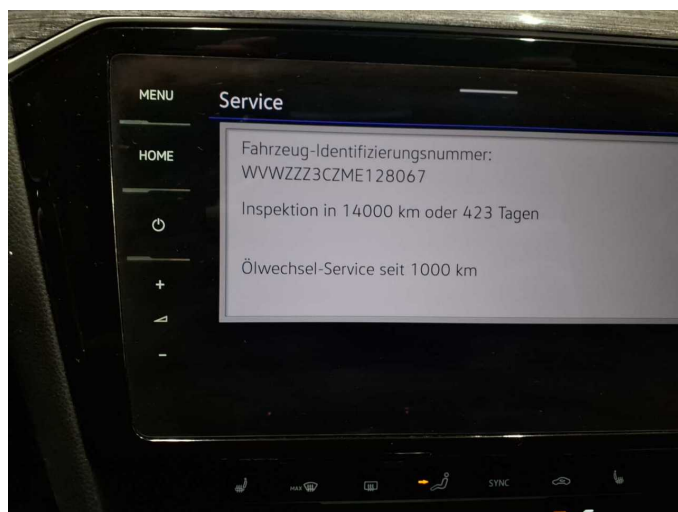

Beschädigung 12: Sonstiges: Inspektion/Wartung - fällig - durchführen



Beschädigung 13: Stossfänger vorn: Stossfänger vorn - verkratzt / verschürft - instandsetzen und lackieren



Beschädigung 13: Stossfänger vorn: Stossfänger vorn - verkratzt / verschürft - instandsetzen und lackieren



Beschädigung 13: Stossfänger vorn: Stossfänger vorn - verkratzt / verschürft - instandsetzen und lackieren



Beschädigung 13: Stossfänger vorn: Stossfänger vorn - verkratzt / verschürft - instandsetzen und lackieren



Beschädigung 13: Stossfänger vorn: Stossfänger vorn - verkratzt / verschürft - instandsetzen und lackieren



Beschädigung 13: Stossfänger vorn: Stossfänger vorn - verkratzt / verschürft - instandsetzen und lackieren



Beschädigung 13: Stossfänger vorn: Stossfänger vorn - verkratzt / verschürft - instandsetzen und lackieren

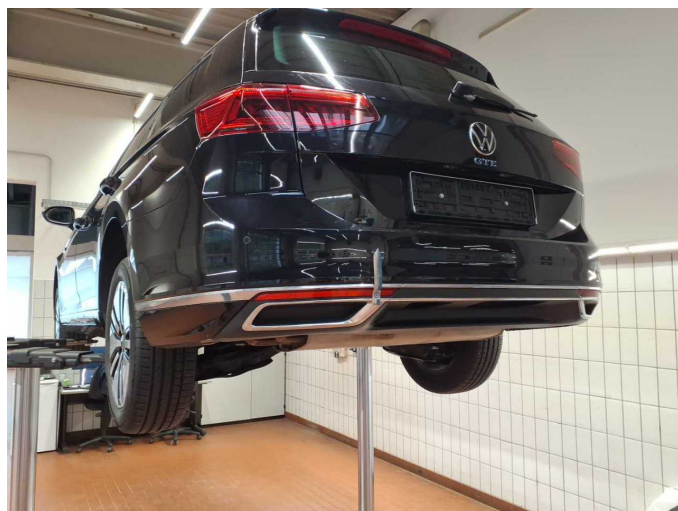

Beschädigung 14: Stossfänger hinten: Stossfänger hinten - verkratzt / verschürft - instandsetzen und lackieren

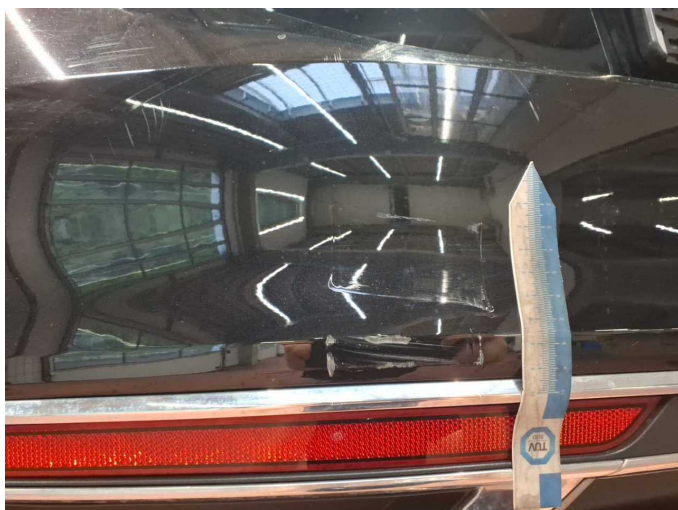

Beschädigung 14: Stossfänger hinten: Stossfänger hinten - verkratzt / verschürft - instandsetzen und lackieren



Beschädigung 14: Stossfänger hinten: Stossfänger hinten - verkratzt / verschürft - instandsetzen und lackieren



Beschädigung 14: Stossfänger hinten: Stossfänger hinten - verkratzt / verschürft - instandsetzen und lackieren



Beschädigung 14: Stossfänger hinten: Stossfänger hinten - verkratzt / verschürft - instandsetzen und lackieren



Beschädigung 15: Heckklappe/-tür: Heckklappe - Delle / Lackschaden - instandsetzen und lackieren



Beschädigung 15: Heckklappe/-tür: Heckklappe - Delle / Lackschaden - instandsetzen und lackieren



Beschädigung 15: Heckklappe/-tür: Heckklappe - Delle / Lackschaden - instandsetzen und lackieren

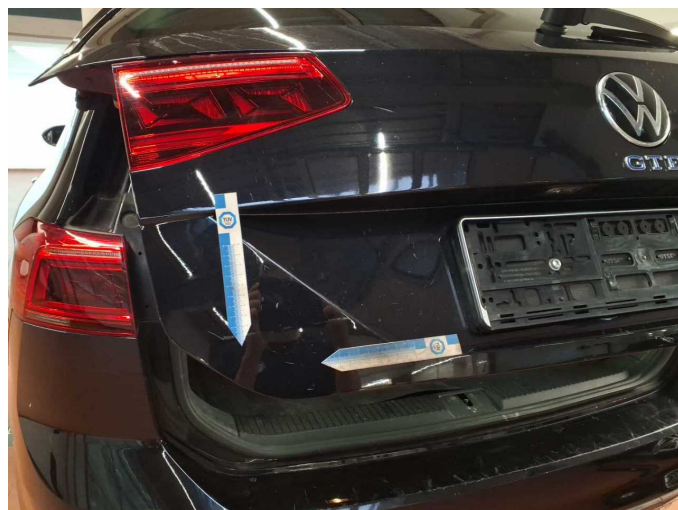

Beschädigung 15: Heckklappe/-tür: Heckklappe - Delle / Lackschaden - instandsetzen und lackieren



Beschädigung 15: Heckklappe/-tür: Heckklappe - Delle / Lackschaden - instandsetzen und lackieren



Beschädigung 15: Heckklappe/-tür: Heckklappe - Delle / Lackschaden - instandsetzen und lackieren

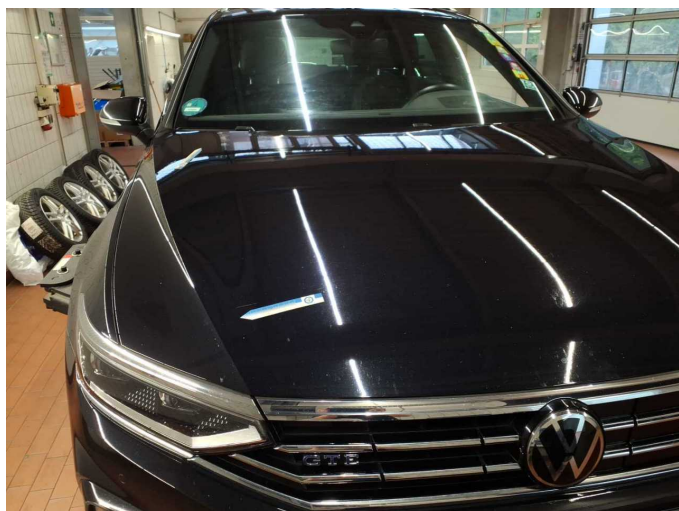

Beschädigung 16: Motorhaube: Motorhaube - Kratzer - lackieren

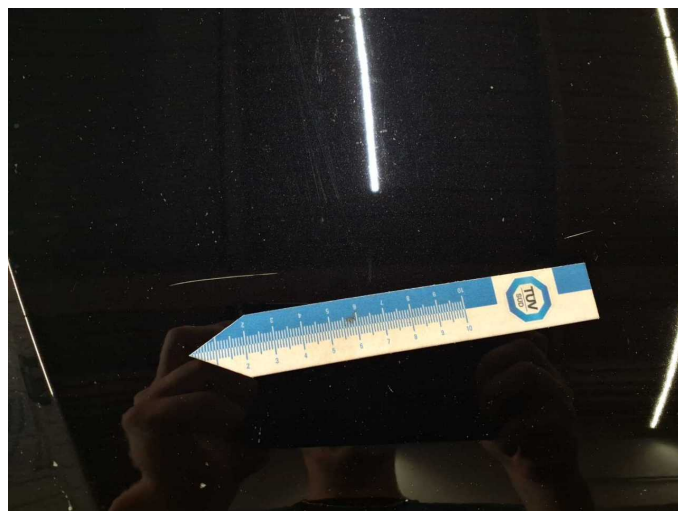

Beschädigung 16: Motorhaube: Motorhaube - Kratzer - lackieren



Beschädigung 16: Motorhaube: Motorhaube - Kratzer - lackieren



Beschädigung 17: Tür vorn rechts: Tür - Delle / Lackschaden - instandsetzen und lackieren

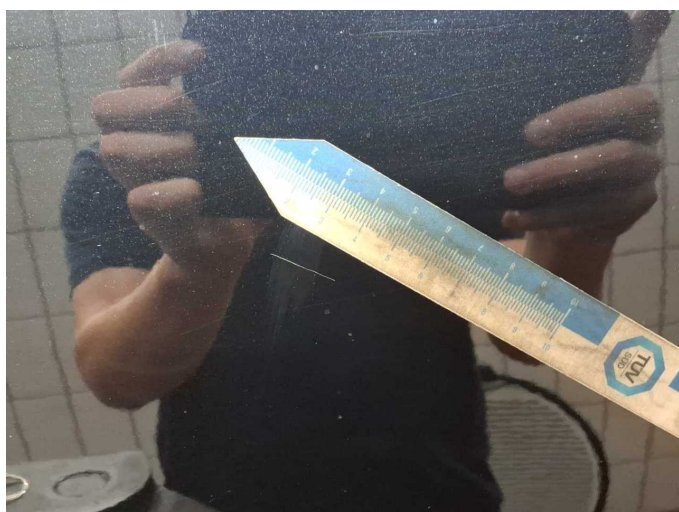

Beschädigung 17: Tür vorn rechts: Tür - Delle / Lackschaden - instandsetzen und lackieren

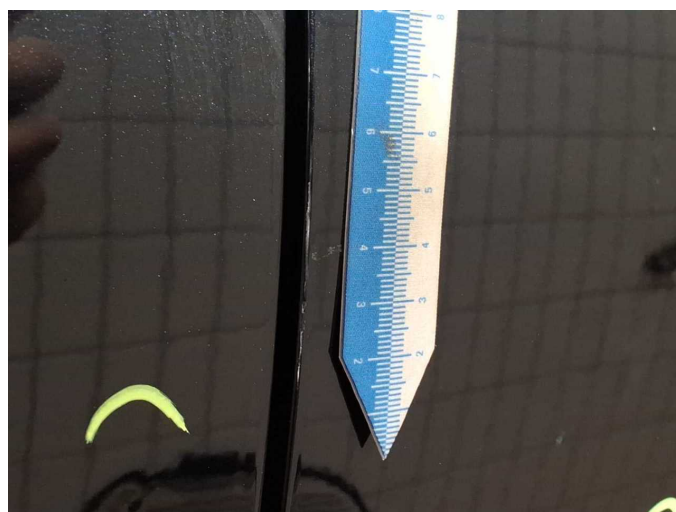

Beschädigung 17: Tür vorn rechts: Tür - Delle / Lackschaden - instandsetzen und lackieren

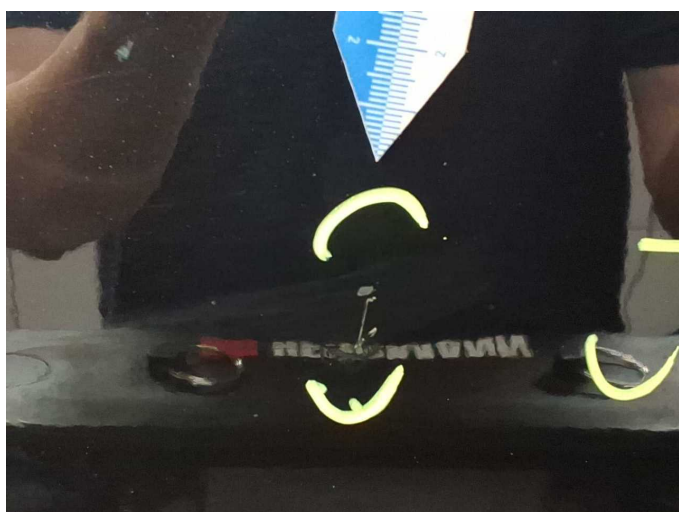

Beschädigung 17: Tür vorn rechts: Tür - Delle / Lackschaden - instandsetzen und lackieren

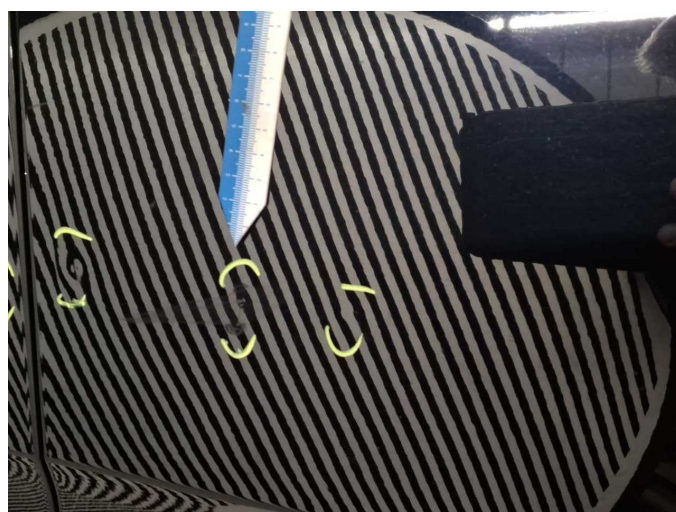

Beschädigung 17: Tür vorn rechts: Tür - Delle / Lackschaden - instandsetzen und lackieren



Beschädigung 17: Tür vorn rechts: Tür - Delle / Lackschaden - instandsetzen und lackieren



Beschädigung 18: Fahrzeugdach: Dach - Korrosion - lackieren



Beschädigung 18: Fahrzeugdach: Dach - Korrosion - lackieren



Beschädigung 18: Fahrzeugdach: Dach - Korrosion - lackieren

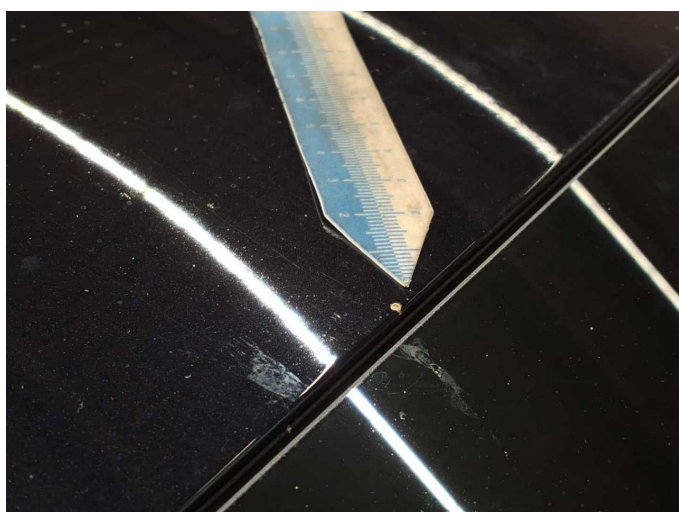

Beschädigung 18: Fahrzeugdach: Dach - Korrosion - lackieren

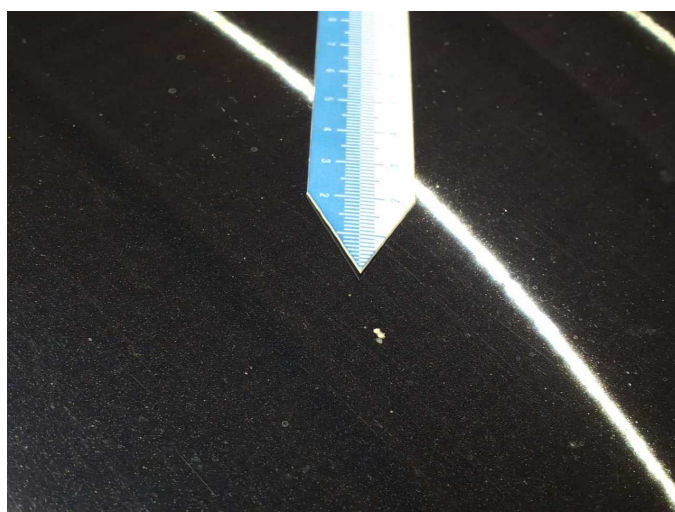

Beschädigung 18: Fahrzeugdach: Dach - Korrosion - lackieren



Beschädigung 19: Tür hinten rechts: Tür - Delle(n) - instandsetzen und lackieren



Beschädigung 19: Tür hinten rechts: Tür - Delle(n) - instandsetzen und lackieren



Beschädigung 19: Tür hinten rechts: Tür - Delle(n) - instandsetzen und lackieren

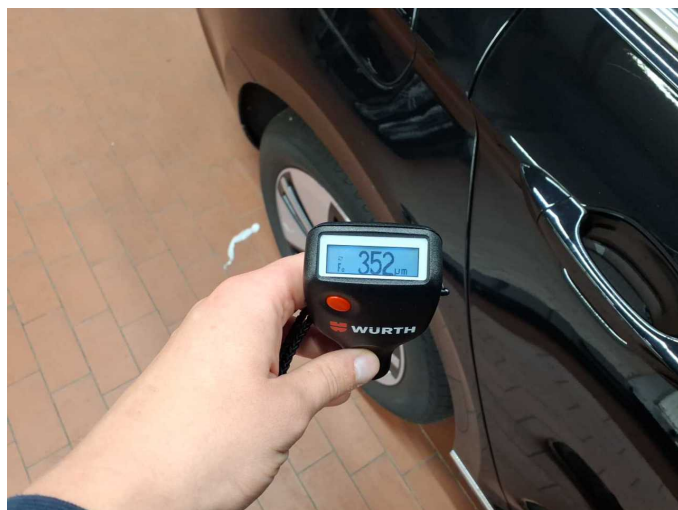

Nachlackierung 1: Seitenwand rechts



Nachlackierung 2: Tür hinten rechts



Wartungshistorie

(gemäß Auftraggeber Informationen)

Fahrgestellnummer: WVVZZZ3CZME128067
Hersteller / Modell: VOLKSWAGEN VW Passat Variant 1.4 TSI Plug-In-Hybrid DSG
GTE

Datum	KM-Stand	Beschreibung
29.11.2024	69.420	Bremse Sonstiges; Bremsklötze hinten; Bremsklötze vorne; Bremsscheiben hinten; Bremsscheiben vorne; Getriebeöl ern/prüfen; Motoröl b. Wartung; Ölfilter ern; Regelwartungsdienst; Wartung Sonstiges; Zündkerzen ern
06.06.2024	60.507	AU
26.03.2024	55.842	Klimaanlage inst.; Reparatur Sonstiges; Systemtest/Eigendiagnose; Wartung Sonstiges
07.02.2024	50.065	Bremse Sonstiges; Funktionsprüfung; Systemtest/Eigendiagnose
21.12.2023	51.596	Bremsflüssigkeit; Bremsflüssigkeit ern; Motoröl b. Wartung; Ölfilter ern; Ölwechsel; Wartung Sonstiges
16.11.2023	50.065	Wartung Sonstiges
03.11.2023	50.065	Funktionsprüfung
04.04.2023	35.627	Motoröl b. Wartung; Ölfilter ern; Regelwartungsdienst; Wartung Sonstiges