



Expertise

Protokollnummer: 40970871  
Auftrags-Nr / Referenz: 25046029  
Besichtigungsdatum: 07.08.2025

Hersteller: Volkswagen

Modell: Passat Variant 2.0 TDI SCR DSG Business

FIN: WVVZZZ3CZME121673



Angaben zum Fahrzeug

Hersteller / Typ / Modell / Ausstattung	
Volkswagen Passat Variant 2.0 TDI SCR DSG Business	
Fahrgestellnummer	WVVZZZ3CZME121673
Laufleistung (abgelesen)	120.975 km
Erstzulassung	02.06.2021
Anzahl Halter	1
Nächste HU (Bericht lag vor)	05/2026
Leistung / Hubraum	110 kw / 1.968 ccm
Kraftstoffart / Zylinder	Diesel / 4
Getriebe / Anzahl Gänge	Automatik / 7
Antriebsart	Frontantrieb
Fahrzeugart	PKW Kombi
Farbe / Farbcode	oryxweiss perlmutteffekt (0K1)
Türen / Sitze	5 / 5
Polsterart	Stoff
Polsterfarbe	Schwarz-Grau
Raucherfahrzeug	Nein



**Angaben zum Fahrzeug**

<b>Wartungsheft / Nachweis</b>	digitaler Nachweis / vollständig	<b>Restlauf bis Service</b>	25.000 km
<b>Letzte Wartung am / bei</b>	06/2025 bei 120.066 km		
<b>Schlüssel ist/soll</b>	2 / 2	<b>FZG-Dokumente</b>	ZB#2 (B) lag vor (Kopie), ZB#1 (S) lag nicht vor
		<b>BriefNr</b>	GC309866
<b>Vorschaden / Unfall</b>	Feststellbar	<b>Nachlackierung</b>	Keine Feststellbar
<b>Besichtigungsbedingungen</b>	Ausreichend	<b>Hubmittel / Grube</b>	ja
<b>Probefahrt</b>	nicht durchgeführt	<b>Motorlauf</b>	durchgeführt
<b>HSN/TSN</b>	0603 / BQS 00832		
<b>Abgasnorm</b>	EURO6;WLTP;AP;PI/CI; M, N1 I	<b>Feinstaubplakette</b>	
<b>zul. Gesamtgewicht</b>	2.200 kg	<b>Leergewicht</b>	

**Bereifung**

<b>Montierte Bereifung</b>				
#	Reifengröße	Reifentyp	Hersteller	Profiltiefe
1)	205/60 R16 92H	Sommerreifen auf Leichtmetall	Goodyear	6mm / 6mm
2)	205/60 R16 95V	Sommerreifen auf Leichtmetall	Continental	5mm / 5mm
<b>Zusatzbereifung</b>				
#	Reifengröße	Reifentyp	Hersteller	Profiltiefe
1)	215/60 R16 99H	Winterreifen auf Leichtmetall	Goodyear	6mm / 6mm
2)	215/60 R16 99H	Winterreifen auf Leichtmetall	Goodyear	6mm / 6mm
<b>Ersatz</b>				
Typ	Reifengröße	Reifentyp	Hersteller	Profiltiefe
	Tirefit	Ablaufdatum 03/2025		

**Legende: Profiltiefenangabe für Reifen links an erster Stelle, für Reifen rechts an zweiter Stelle der Achse in Fahrtrichtung**

## Ausstattung

### Serienausstattung

- Airbag für Fahrer und Beifahrer
- Anti-Blockier-System (ABS)
- Automatische Distanzregelung ACC "stop & go", inkl. Geschwindigkeitsbegrenzer
- Berganfahrassistent
- Chromleisten an den Seitenfenstern
- Dachreling schwarz
- Einparkhilfe - Warnsignale bei Hindernissen im Front- und Heckbereich
- Fahrlichtschaltung automatisch
- Fernentriegelung für Gepäckraumklappe
- Fußgängererkennung
- Gepäckraumboden aufstellbar
- Innenleuchte vorn und hinten mit Abschaltverzögerung und Dimmfunktion
- Kombi-Instrument mit elektronischem Tachometer, Kilometer- und Tageskilometerzähler, Drehzahlmesser
- Lackierung: Uni
- LED-Rückleuchten
- Lenkrad: Multifunktionslenkrad in Leder, mit Schaltwippen
- Multifunktionsanzeige "Premium" mit mehrfarbigem Display
- NichtraucherAusführung
- Notruf-Service
- Paket: Licht-und-Sicht-Paket "Plus"
- Proaktives Insassenschutzsystem in Verbindung mit "Front Assist"
- Regensensor
- Räder: 4 Leichtmetallräder "Sepang" 6,5 J x 16
- Rücksitzbank ungeteilt, Lehne asymmetrisch geteilt umklappbar, mit Mittelarmlehne
- Servolenkung
- Sicherheitsgurte: Dreipunkt-Automatiksicherheitsgurt
- Sitze: Vordersitze höheneinstellbar
- Steckdose, 12-V, an der Mittelkonsole hinten
- Textilfußmatten
- Warnton und -leuchte für nicht angelegte Gurte vorn und hinten
- Airbag, Kopfairbagsystem für Front- und Fondpassagiere
- App-Connect
- Außenspiegel elektrisch einstell- und beheizbar
- Becherhalter (2) vorn
- Bremsleuchte, dritte
- Dachhimmel in Mistralgrau
- Dieselpartikelfilter
- Elektronische Parkbremse inkl. Auto-Hold-Funktion
- Elektronisches Stabilisierungsprogramm und elektromechanischer Bremskraftverstärker
- Frontscheibe in Verbundsicherheitsglas, wärme- und geräuschkämmend
- Getriebe: 7-Gang DSG
- ISOFIX-Halteösen
- Klimaanlage
- Kopfstützen (3) hinten
- Kopfstützen vorn
- LED-Nebelscheinwerfer und Abbiegelicht
- LED-Scheinwerfer mit Tagfahrlicht
- Leuchtweitenregulierung
- Müdigkeitserkennung
- Netztrennwand
- Notbremsassistent "Front Assist" (für automatische Distanzregelung ACC bis 210 km/h)
- Polster: Stoff "Weave"
- Radio "Composition"
- Radiozubehör: Digitaler Radioempfang DAB+
- Reifenkontrollanzeige (passive)
- Rückleuchten in LED-Technik
- Schalthebelknauf in Leder
- Schlüssellooses Startsystem "Keyless Start" ohne Safe-Sicherung
- Sitze: Lendenwirbelstützen vorn
- Start-Stopp-System
- Telefonschnittstelle
- Verbandtasche, Warndreieck und Warnweste
- Wegfahrsperre, elektronisch

### Sonderausstattung

- Anhängervorrichtung, anklappbar (mit elektrischer Entriegelung)
- Gepäcknetz



- Paket: "Business Premium"-Paket inkl. Navigation (ab Business) (2 USB-C-Schnittstellen vorn, 1 USB-C-Ladebuchse hinten 230-V-Steckdose App-Connect inkl. Wireless, Apple CarPlay, Android Auto Fahrassistent "Travel Assist" und Spurhalteassistent "Lane Assist" Air Care Climatronic mit 3-Zonen-Temperaturreg., Allergen-Filter und Bedienung hinten Lendenwirbelstützen vorn, auf Fahrerseite elektrisch, Massagefunktion auf Fahrerseite Rückfahrkamera "Rear View" Scheibenwaschdüsen beheizt Telefonschnittst. Comfort, induktive Ladefunktion Vordersitze beheizbar)
- Panorama-Ausstell-/Schiebedach (mit Panoramadach hinten)
- Proaktives Insassenschutzsystem und Spurwechselassistent "Side Assist" (Proaktives Insassenschutzsystem in Verbindung mit "Front Assist" und "Side Assist" - Spurwechselassistent "Side Assist" und Ausparkassistent)
- Umgebungsansicht "Area View" inkl. Rückfahrkamera "Rear View" i.v.m. Business Premium (zeigt die Umgebung des Fahrzeugs in Echtzeit im Display des Radio-/Navigationssystems an - unterstützt beim Ausfahren aus unübersichtlichen Ausfahrten oder Seitenstraßen, beim Ein- und Ausparken aus Parklücken sowie beim Rangieren mit Anhänger oder bei Fahrten im Gelände)
- Navigationssystem "Discover Pro" inkl. "Streaming & Internet" (4x20Watt App-Con.Wireless Digi.Cock. Bedienung.m.Annäherungssensorik Doppel-Tuner m.Phasen-Divers. DAB Fahrzeug-Menü geschwindigkeit. Lautstärkeanpas. Gestenste. 32-GB-SSD-Festplatte Karte 2D-Darstellung Klangregel.3-fach TFT-Dis. m.Touchsc. MP3 Navi.für Eu. Sprachbedien. TelefonkontaktAdress. Telefonschnit."Comfort"m. indukt.Ladef. 2USB-iPod/iPhone Verkehrszeichener. "We Connect Plus"inkl."We Connect" Zielführ.dynam.-RDS TMC-Tuner Vorbr.Mobi.Schlüss., f.d.Fahrzeug.p.Smart.)
- Paket: Fahrerassistent-Paket "Plus" inkl. IQ.LIGHT - LED-Matrix-Scheinwerfer iVm. Business Paket (Dynamische Fernlichtregulierung "Dynamic Light Assist" Fahrassistent "Travel Assist", Spurhalteassistent "Lane Assist" und "Emergency Assist" LED-Matrix-Scheinwerfer, LED-Tagfahrlicht, Kurvenfahrlicht und dyn.Blinkl. LED-Rückleuchten mit dynamischer Blinkleuchte Leuchtweitenregulierung dynamisch, mit dynamischem Kurvenfahrlicht Nebelschlusslicht beidseitig, Rückfahrlicht beidseitig Parklenkassistent "Park Assist" inkl. Einparkhilfe Spurwechselassistent "Side Assist" und Ausparkassistent)
- Sonnenschutzrollo an den Türscheiben hinten
- Sprachbedienung

## Kurze Sachverständige Feststellungen

Vorgelegte Dokumente	Zum Zeitpunkt der Besichtigung lag die Zulassungsbescheinigung Teil 2 (Brief) vor, die Zulassungsbescheinigung Teil 1 (Schein) lag nicht vor. (Kopie)
FIN-Vergleich	Die Fahrzeug-Identifizierungsnummer (FIN) wurde abgelesen und die Übereinstimmung im Verlauf der Besichtigung durch den Unterzeichner mit den vorgelegten Unterlagen festgestellt.
Besichtigung	Die Besichtigungsbedingungen waren zur Beurteilung des Fahrzeuges ausreichend. Zur Untersuchung des Fahrzeuges standen Hubmittel bzw. eine Grube zur Verfügung.
Probefahrt	Es wurde bei der Besichtigung des Fahrzeuges keine Probefahrt/keine Rangierfahrt durchgeführt.
Motorlauf	Ein Probelauf des Motors wurde durchgeführt.

## Wertmindernde Faktoren

Nr.	Bauteilgruppe	Beschreibung
1	Ausrüstung	Tirefit Füllmittel - abgelaufen - erneuern
2	Heckklappe/-tür	Heckklappe - beklebt/ beschriftet - entkleben/neutralisieren
3	Stoßfänger vorn	Stoßfänger vorn - verkratzt / verschürft - lackieren

## Gebrauchsspuren

Nr.	Bauteilgruppe	Beschreibung
1	Stoßfänger hinten	Stoßfänger hinten - Kratzer - kein Abzug
2	Interieur	Innenraum - verschmutzt - kein Abzug
3	Verglasung	Frontscheibe - Steinschlag - kein Abzug

Das Fahrzeug weist dem Alter und Einsatz entsprechende Gebrauchsspuren auf.



## Vorschäden

### Nr. Vorschaden

### Schadenhöhe (netto)

1 Front, Angabe durch Nutzer/Auftraggeber, vom 22.06.2023

1.189,11 €

## Auftrag/Auftragsumfang

Es wurde der Auftrag erteilt, ein Verkaufsbericht über das beschriebene Fahrzeug zu erstellen. Dieses beinhaltet folgende Umfänge:

- Beschreibung von kernrelevanten Angaben zum Fahrzeug
- Dokumentation von Ausstattungsmerkmalen  
(Lieferung durch Drittdienstleister)
- Dokumentation von Schäden, Mängeln, Fehlteilen
- Dokumentation von Vorschäden, unreparierten Vorschäden, Nachlackierungen
- eine kurze Sicht- oder Funktionsprüfung der Ausstattungsdetails sofern möglich.  
(Funktionsprüfungen von Fahrerassistenzsysteme gehören nicht zum Leistungsumfang!)
- eine Fotodokumentation des Fahrzeuges

## Grundlage zum Auftrag

Grundlage dieses Produktes stellt der Leitfaden für Fahrzeugrücknahmen und Bewertungen der Alphabet Fuhrpark GmbH dar. Die expliziten Feststellungen im Einzelfall trifft der Sachverständige objektiv im Rahmen der vorgegebenen Standards aufgrund eigener Sachkunde.

Die Fahrzeugbesichtigung erfolgt im demontagefreien Zustand.

Schäden oder Mängel welche erst im Rahmen von Zerlege-/ Diagnosearbeiten oder durch erweiterte Kenntnisse festgestellt werden können, verbleiben im Bereich des Prognoserisikos. Ein erweitertes Risiko besteht durch verschwiegene Mängel welche durch arglistige Täuschung hervorgerufen, und durch den sachverständigen nicht identifizierbar waren.

Schäden oder Mängel, die aus einer normalen Nutzung bzw. Abnutzung des Fahrzeuges entstanden sind, werden gemäß dem zugrunde gelegten Standard akzeptiert.

Ein expliziter Ausweis und eine monetäre Betrachtung der zu erwartenden Merkmale innerhalb des Produktes erfolgten nicht.

Merkmale, welche in ihrer Art und Ausprägung leicht über den üblichen Gebrauch hinausgehen jedoch keine inakzeptable Beschädigung darstellen, werden ggf. unter Gebrauchsspuren dokumentiert und ausgewiesen.

Schäden oder Mängel, welche gemäß dem zugrunde gelegten Standard, nicht mehr einer normalen Nutzung bzw. Abnutzung zugeordnet werden können, werden im Produkt unter Wertmindernde Faktoren aufgelistet.

Je nach Produktspezifikation kann ein monetärer Ausweis erfolgen. Insofern dieses stattfindet können die Kosten zu 100% dargestellt sein oder anteilig gemäß Fahrzeugalter und Laufleistung.

## Vorschäden

Laut vorliegenden Informationen wurden am Fahrzeug Vorschäden instandgesetzt. Reparaturspuren, die Rückschlüsse auf den Instandsetzungsbereich des Schadens ermöglichen, waren bei der Besichtigung nicht erkennbar.

## Bemerkungen

- Winterradsatz ist kein Bestandteil des Auslieferumfangs.



**Abbildung 1:** Schräg vorne (links)



**Abbildung 2:** Schräg vorne (rechts)



**Abbildung 3:** Schräg hinten (links)



**Abbildung 4:** Schräg hinten (rechts)



**Abbildung 5:** Innenraum vorne



**Abbildung 6:** Innenraum hinten



Abbildung 7: Kombiinstrument



Abbildung 8: Instrumententafel



Abbildung 9: Innenraum 360° Ansicht



Abbildung 10: Laderaum



Abbildung 11: FIN



Abbildung 12: Montierte Bereifung

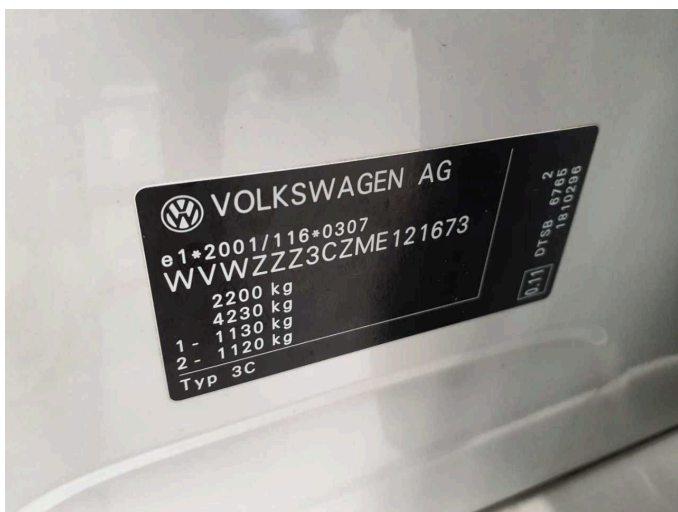

Abbildung 13: Dokumente



Abbildung 14: Dokumente



Abbildung 15: Dokumente

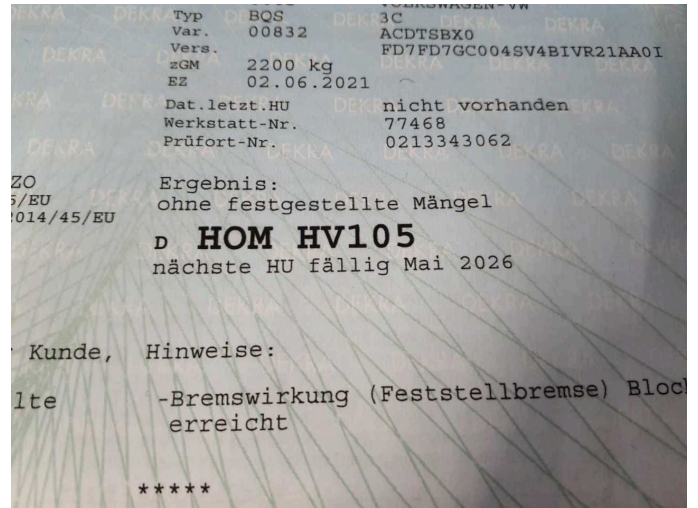

Abbildung 16: Zusatzbereifung



Abbildung 17: Navigation



Abbildung 18: Sonstiges

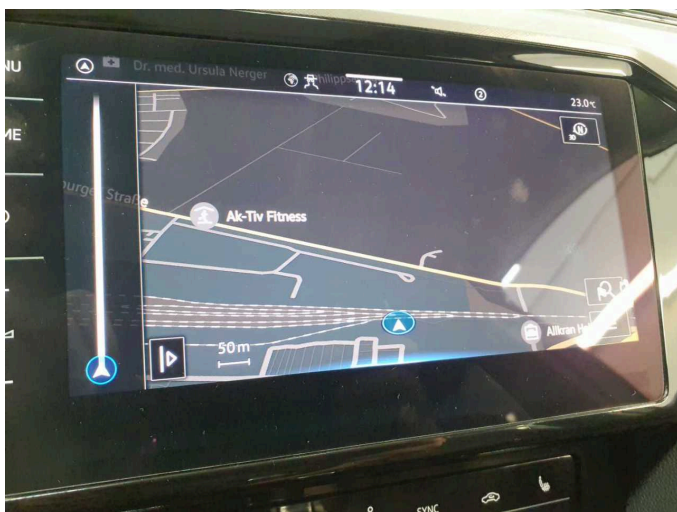

Abbildung 19: Sonstiges

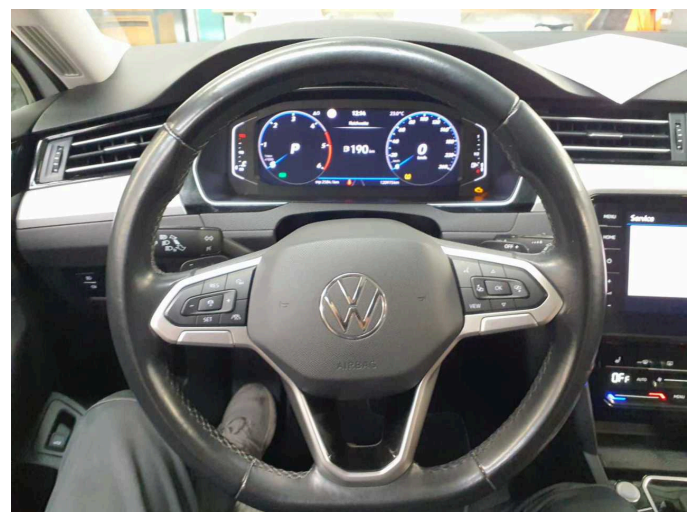

Abbildung 20: Sonstiges

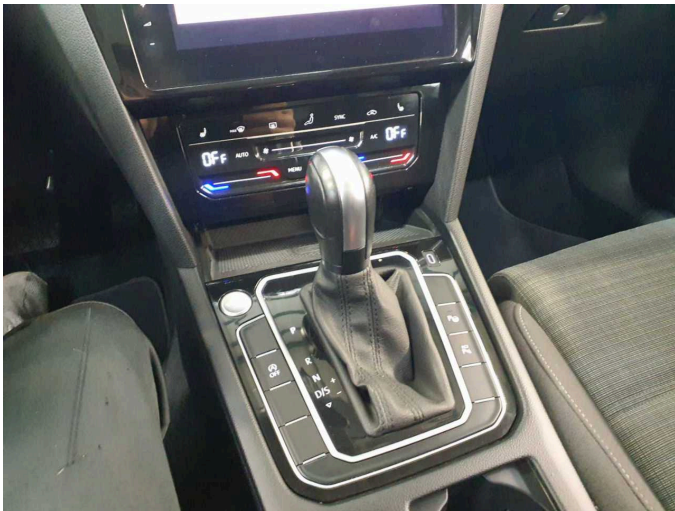

Abbildung 21: Sonstiges

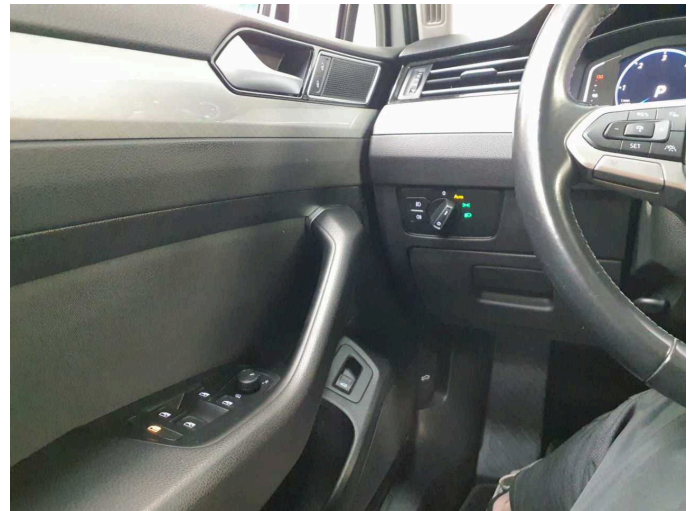

Abbildung 22: Sonstiges



Abbildung 23: Sonstiges

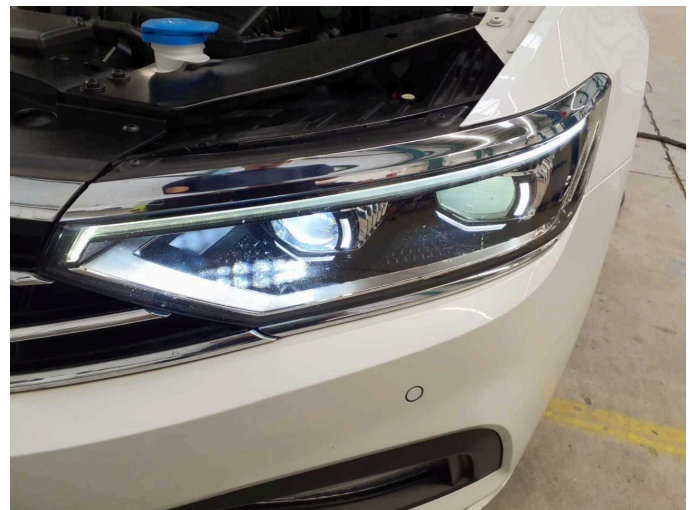

Abbildung 24: Sonstiges

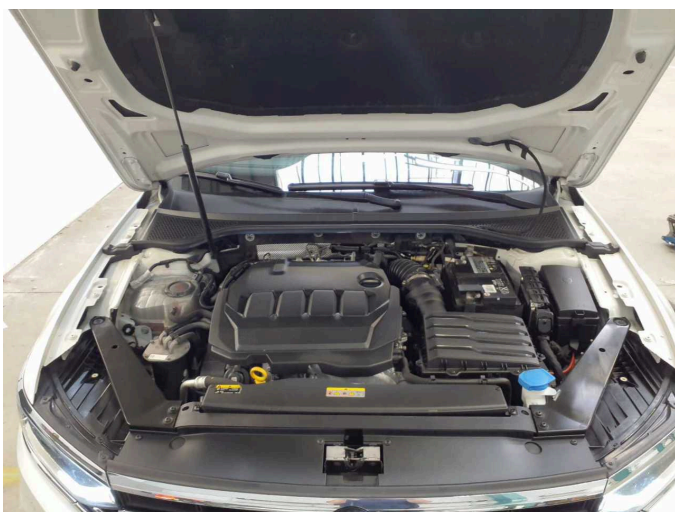

**Abbildung 25:** Sonstiges



**Abbildung 26:** Sonstiges



**Abbildung 27:** Sonstiges



**Abbildung 28:** Sonstiges



**Abbildung 29:** Sonstiges



**Abbildung 30:** Sonstiges



**Beschädigung 1:** Ausrüstung: Tirefit Füllmittel - abgelaufen - erneuern

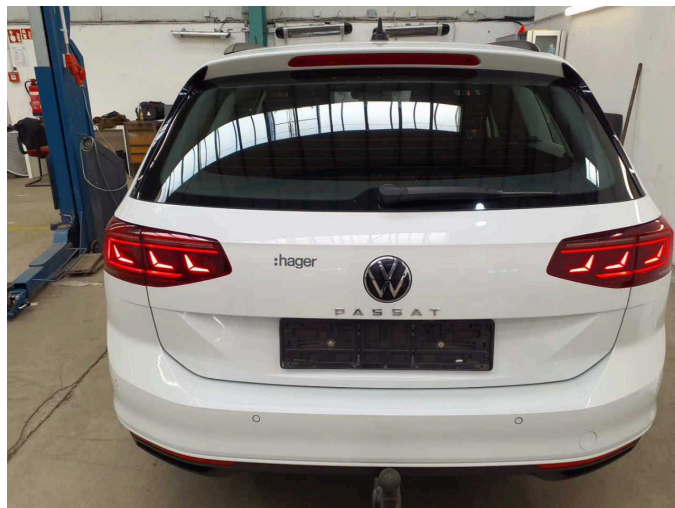

**Beschädigung 2:** Heckklappe/-tür: Heckklappe - beklebt/ beschriftet - entkleben/neutralisieren

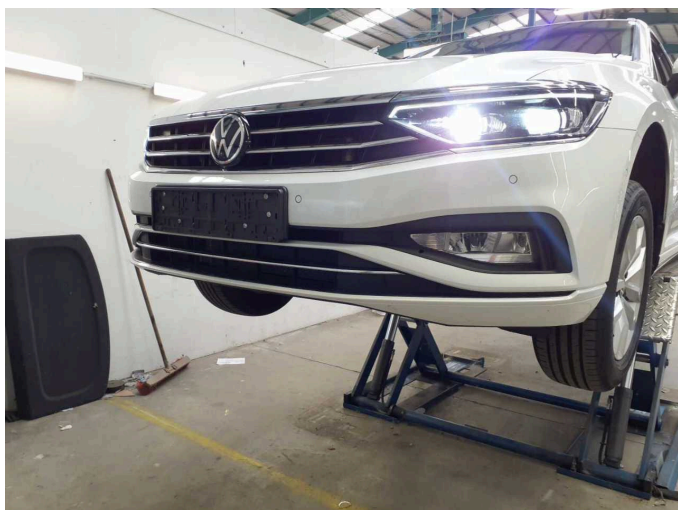

**Beschädigung 3:** Stossfänger vorn: Stossfänger vorn - verkratzt / verschürft - lackieren



**Beschädigung 3:** Stossfänger vorn: Stossfänger vorn - verkratzt / verschürft - lackieren



**Beschädigung 3:** Stossfänger vorn: Stossfänger vorn - verkratzt / verschürft - lackieren