

ARVAL Deutschland GmbH  
Bajuwarenring 5  
82041 Oberhaching  
Deutschland

## Minderwertbericht

---

### Auftragsdaten

**Dokumentennummer:** 1758572  
**Auftrag vom:** 04.08.2025 / 10:21 Uhr  
**Auftrag per:** Sonstiges

### Ordnungsmerkmale

**Leasingvertragsnummer:** 2020325028

## Wertzusammenfassung

---

**geschätzte Reparaturkosten gesamt ohne Mwst:** 4.835,00 €

**Minderwerte gesamt:** 4.185,00 €

*Laut herrschender Rechtsprechung fällt bei einem entstandenen Minderwertausgleich keine Mehrwertsteuer laut Umsatzsteuergesetz an, da zwischen den Vertragsparteien kein umsatzsteuerpflichtiger Leistungsaustausch stattfindet.*

## Besichtigung

---

**Datum und Uhrzeit:** 15.08.2025 / 13:00 Uhr  
**Art der Besichtigung:** Erstbesichtigung  
**Erfolgt durch:** Sachverständigenbüro

## Fahrzeugdaten

<b>HSN/TSN:</b>	0603 / BQS	<b>Fahrzeugart:</b>	PKW
<b>Aufbau:</b>	Kombi	<b>Hersteller:</b>	Volkswagen
<b>Modell:</b>	Passat Variant 2.0 TDI Business (EURO 6d)	<b>Erstzulassung:</b>	27.05.2021
<b>Letztzulassung:</b>	27.05.2021	<b>Nächste HU (Hauptuntersuchung):</b>	05.2026
<b>Anzahl Türen:</b>	5	<b>Sitz-/Steh-/Liegeplätze:</b>	5 / - / -
<b>Motorart:</b>	Reihe	<b>Emissionsgruppe:</b>	Euro 6d
<b>Feinstaubplakette:</b>	Grün	<b>Leistung:</b>	110,0 KW
<b>Hubraum:</b>	1.968 ccm	<b>Antriebsart:</b>	Diesel
<b>Antriebskonzept:</b>	Frontantrieb	<b>Getriebeart:</b>	manuell
<b>Anzahl Schaltstufen:</b>	6	<b>Laufleistung abgelesen:</b>	101149 km
<b>Laufleistung geschätzt:</b>	101149 km		
<b>Farbe außen</b>			
<b>Farbe außen:</b>	Pyritsilber Metallic	<b>Lackart:</b>	Metallic (2-Schicht)

## Unterlagen

<b>Zulassungsbescheinigung Teil I:</b>	lag in Kopie vor
<b>HU - Prüfbericht:</b>	lag nicht vor

## Bereifung

### montierte Bereifung

Achse und Seite	Größe	Reifenhersteller	Reifenart	DOT	Felgenart	Profiltiefe
Vorderachse links	215/60 R 16,0	Falken	Sommerreifen	-	Leichtmetallfelge	1,0 mm
Vorderachse rechts	215/60 R 16,0	Falken	Sommerreifen	-	Leichtmetallfelge	1,0 mm
Hinterachse links	215/60 R 16,0	Falken	Sommerreifen	-	Leichtmetallfelge	5,0 mm
Hinterachse rechts	215/60 R 16,0	Falken	Sommerreifen	-	Leichtmetallfelge	5,0 mm

### 2. Radsatz

Nr	Größe	Reifenhersteller	Reifenart	DOT	Felgenart	Profiltiefe
1	215/60 R 16,0 - -	Continental	Winterreifen,	-	Leichtmetallfelge	4,0 mm
2	215/60 R 16,0 - -	Continental	Winterreifen,	-	Leichtmetallfelge	4,0 mm
3	215/60 R 16,0 - -	Continental	Winterreifen,	-	Leichtmetallfelge	2,0 mm
4	215/60 R 16,0 - -	Continental	Winterreifen,	-	Leichtmetallfelge	2,0 mm

## Feststellungen

<b>Fahrprobe:</b>	nicht durchgeführt	<b>Probelauf:</b>	durchgeführt
<b>Fahrzeugzustand:</b>	verschmutzt	<b>Sichtverhältnisse:</b>	allgemein ausreichend
<b>Fahrbereitschaft:</b>	fahrfähig	<b>Inspektion:</b>	Dokumentation fehlt
<b>Ölstand:</b>	ausreichend	<b>Kühlwasserstand:</b>	ausreichend
<b>Kraftstoffstand:</b>	¼		

Zur Begutachtung der Fahrzeugunterseite standen keine technischen Einrichtungen zur Verfügung (z.B. Hebebühne, Hubmittel, Grube o.ä.). Das Fahrzeug konnte daher nur eingeschränkt von unten betrachtet werden.

**Allgemeine Angaben zur Begutachtung:** Am Fahrzeug wurde eine Lackschichtdickenmessung vorgenommen. Hierbei wurden 3-5 Messungen pro messbarem Bauteil durchgeführt. Im Punkt „Lackschichtdickenmessung/-prüfung“ aufgeführte Positionen dokumentieren seitens des Sachverständigen Auffälligkeiten/Unregelmäßigkeiten. Nicht aufgeführten Bauteile weisen keine Unregelmäßigkeiten im Bereich der Lackschichtdicke auf.

### Zubehör

Bezeichnung Zubehör	Aussage/Feststellung	Anzahl	Bemerkung
Borddokumente	vorhanden		
Hauptschlüssel	vorhanden	2	
Gepäckraumabdeckung	vorhanden		
2. Reifensatz	vorhanden		

## Details zur Beschädigung

	geschätzte Reparaturkosten (exkl. Mwst.)	Minderwert
<b>Felgen / Bereifung</b>	<b>600,00 €</b>	<b>600,00 €</b>
Fahrzeugzubehör, Sommerreifensatz, 2x Sommerreifen - unter 2 mm - vertragsgemäß, erneuern	300,00 €	300,00 €
Fahrzeugzubehör, Winterreifensatz, 2x Winterreifen - unter 4 mm - vertragsgemäß, erneuern	300,00 €	300,00 €
	geschätzte Reparaturkosten (exkl. Mwst.)	Minderwert
<b>Lackierung</b>	<b>2.260,00 €</b>	<b>1.610,00 €</b>
Fahrzeugfront, Motorhaube, Kratzer, Delle, instandsetzen + lackieren	790,00 €	550,00 €
linke Seite, Seitenteil hinten links, deformiert, instandsetzen + lackieren	675,00 €	470,00 €
rechte Seite, Seitenteil hinten rechts, deformiert, instandsetzen + lackieren	675,00 €	470,00 €
rechte Seite, Tür vorne rechts, Zierleiste, Kratzer, Smart Repair	120,00 €	120,00 €
	geschätzte Reparaturkosten (exkl. Mwst.)	Minderwert
<b>Unfallschäden / Vorschäden</b>	<b>1.675,00 €</b>	<b>1.675,00 €</b>
Fahrzeugfront, Stoßfänger vorne, gebrochen, erneuern + lackieren	1.675,00 €	1.675,00 €
	geschätzte Reparaturkosten (exkl. Mwst.)	Minderwert
<b>Allgemeinzustand</b>	<b>300,00 €</b>	<b>300,00 €</b>
Fahrzeugzubehör, Wartungsnachweis, fehlt, prüfen - Kostenerweiterung möglich	200,00 €	200,00 €
Fahrzeugzubehör, HU-Prüfbericht, fehlt, erneuern	100,00 €	100,00 €

### Schlusswort

Hinweis zum Bearbeiter:

Die Besichtigung erfolgte durch den Sachverständigen.

Die nachfolgende Fertigstellung der angezeigten Dienstleistung erfolgte durch einen späteren Zeitpunkt durch einen Mitarbeiter des Schadensqualitätszentrums der TÜV Rheinland Group.

Die Dienstleistung "Minderwertbericht" wurde durch den Sachverständigen unparteiisch, nach bestem Wissen und Gewissen erstellt.

Das Dokument umfasst Seiten und 32 Lichtbilder in einer Lichtbildanlage.

Das Dokument wurde elektronisch erstellt.

# Lichtbildanlage

---

*Die Lichtbildanlage enthält 32 Fotos*

<b>Dokumentennummer:</b>	1758572
<b>Amtliches Kennzeichen:</b>	PS-S279
<b>Fahrzeugidentifikationsnummer:</b>	WVWZZZ3CZME114591



**Bild 1: Frontdiagonale links**



**Bild 2: Frontdiagonale rechts**



**Bild 3: Heckdiagonale links**

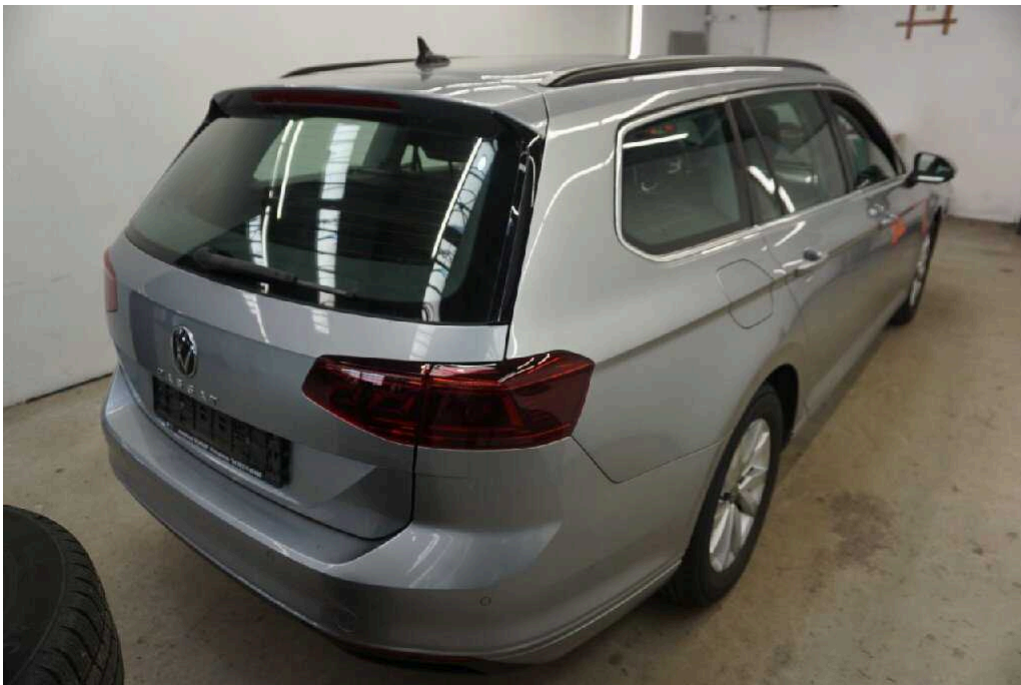

**Bild 4: Heckdiagonale rechts**





**Bild 5: Armaturenbrett**



**Bild 6: Radio / Display**



**Bild 7: Innenraum vorne**

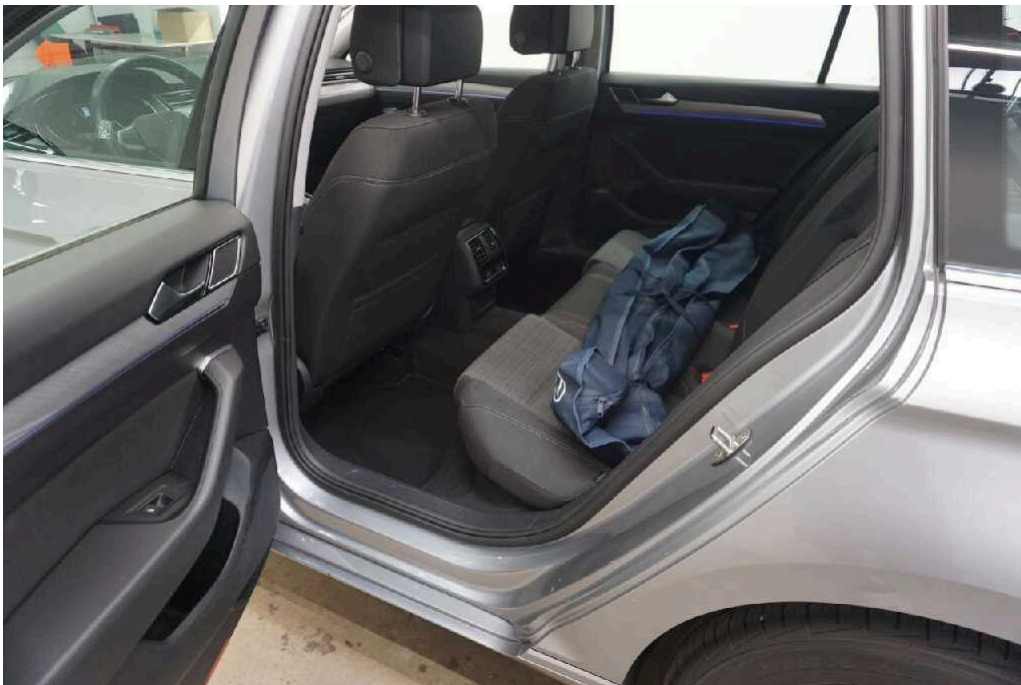

**Bild 8: Innenraum hinten**





**Bild 9: montierte Räder**



**Bild 10: Kofferraum**



**Bild 11: Zusätzlicher Radsatz**



**Bild 12: Tacho**



Bild 13: Schlüssel/Borddokumente



Bild 14: VIN, Fahrgestellnummer



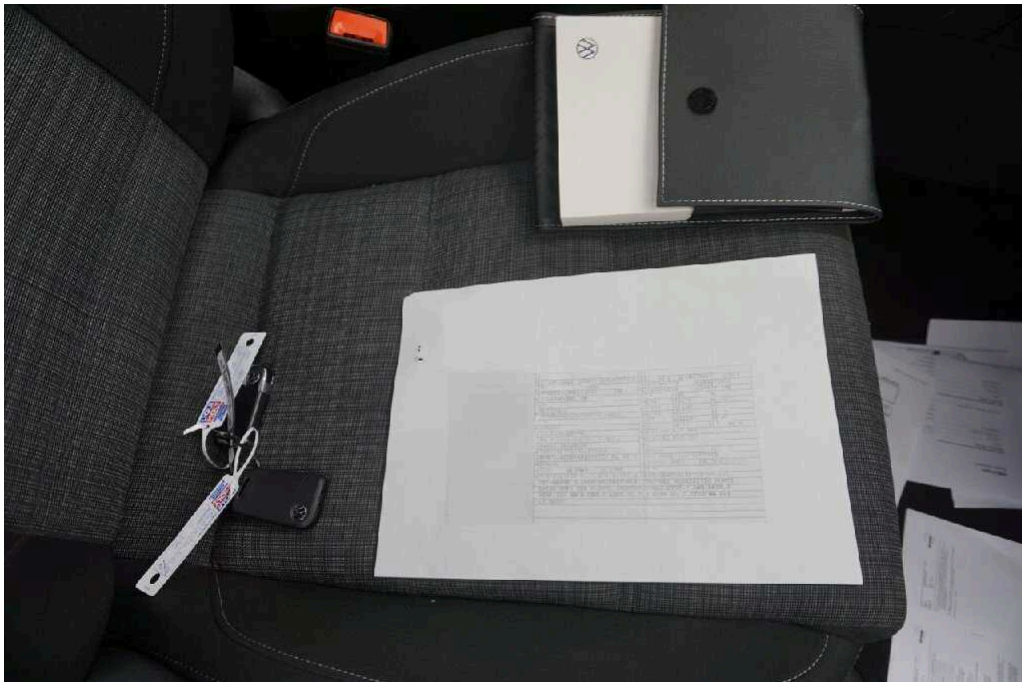

**Bild 15: Motorraum**

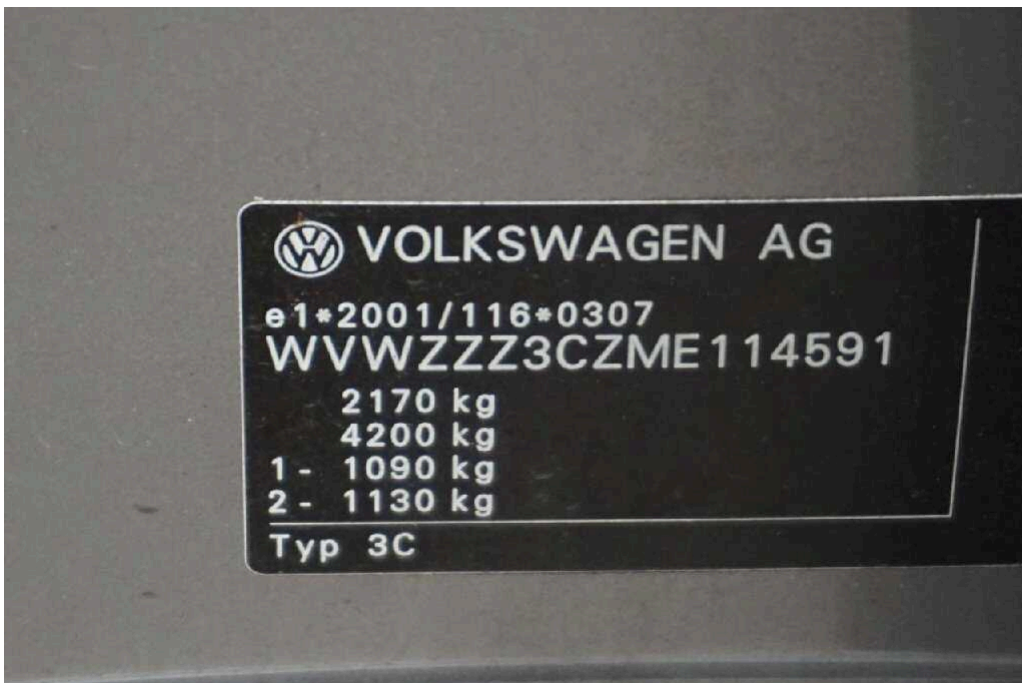
nicht  
vorhanden

**Bild 16: Servicedokumente**



**Zulassungsbescheinigung Teil I**  
(Fahrzeugenteil)

1. 27.05.2021	2. 0603	3. BQ9007615	4. 1	5. 110/3250	6. 213
7. M1	8. AC	9. 1832-1832	10. 4773-4773	11. 1568-1568	12. 1568-1568
13. VWWE223C2NE114591	14. 15	15. 1482-1516	16. 1490	17. 2170	18. 2170
19. VOLKSWAGEN, VW	20. 30	21. 131	22. 2170	23. 1130	24. 1130
25. ACCTSAKO	26. 1090	27. 1130	28. 1130	29. 1130	30. 1130
31. FHGHE20028SV481VRL1A00J	32. 1090	33. 1130	34. 1130	35. 1130	36. 1130
37. -	38. 1090	39. 1130	40. 1130	41. 1130	42. 1130
43. PASSAT	44. 2000	45. 150	46. 5	47. 67	48. -
49. VOLKSWAGEN-VW	50. 215/60 R16 95V	51. 215/60 R16 95V	52. 215/60 R16 95V	53. 215/60 R16 95V	54. 215/60 R16 95V
55. 2. z. Pers. bef. b. 2 Spi.	56. 215/60 R16 95V	57. 215/60 R16 95V	58. 215/60 R16 95V	59. 215/60 R16 95V	60. 215/60 R16 95V
61. Kombilimousine	62. 215/60 R16 95V	63. 215/60 R16 95V	64. 215/60 R16 95V	65. 215/60 R16 95V	66. 215/60 R16 95V
67. 115/2007*2018/1832AP	68. 215/60 R16 95V	69. 215/60 R16 95V	70. 215/60 R16 95V	71. 215/60 R16 95V	72. 215/60 R16 95V
73. EURO6;WLTP;AP;PI/CI; M, N1 I	74. 215/60 R16 95V	75. 215/60 R16 95V	76. 215/60 R16 95V	77. 215/60 R16 95V	78. 215/60 R16 95V
79. Diesel	80. 215/60 R16 95V	81. 215/60 R16 95V	82. 215/60 R16 95V	83. 215/60 R16 95V	84. 215/60 R16 95V
85. 0002	86. 36AP	87. 1968	88. 1968	89. 1968	90. 1968
91. P.1/P.2: +30 U. 7.2/8.2: +50 E. ANHANGEBETRIEB*TECHN. ZUL.	92. 1968	93. 1968	94. 1968	95. 1968	96. 1968
97. GES-MASSE D. ZUGKOMBINATION: 4200KG*BEI WERKSEITIG MONTI	98. 1968	99. 1968	100. 1968	101. 1968	102. 1968
103. ERSTER AHR: ESF M. SPEZ. FAHRDYN. STABI. SYST. P. ANH. BETR. F.	104. 1968	105. 1968	106. 1968	107. 1968	108. 1968
109. TEMP. 100 KM/H GEM. 3. AEND. VO. 2. 9. AUSN. VO. 2. STVO*WW. AHR	110. 1968	111. 1968	112. 1968	113. 1968	114. 1968
115. LT. EGTS*	116. 1968	117. 1968	118. 1968	119. 1968	120. 1968

121. 1968

122. 1968

123. 1968

124. 1968

125. 1968

126. 1968

127. 1968

128. 1968

129. 1968

130. 1968

131. 1968

132. 1968

133. 1968

134. 1968

135. 1968

136. 1968

137. 1968

138. 1968

139. 1968

140. 1968

141. 1968

142. 1968

143. 1968

144. 1968

145. 1968

146. 1968

147. 1968

148. 1968

149. 1968

150. 1968

151. 1968

152. 1968

153. 1968

154. 1968

155. 1968

156. 1968

157. 1968

158. 1968

159. 1968

160. 1968

161. 1968

162. 1968

163. 1968

164. 1968

165. 1968

166. 1968

167. 1968

168. 1968

169. 1968

170. 1968

171. 1968

172. 1968

173. 1968

174. 1968

175. 1968

176. 1968

177. 1968

178. 1968

179. 1968

180. 1968

181. 1968

182. 1968

183. 1968

184. 1968

185. 1968

186. 1968

187. 1968

188. 1968

189. 1968

190. 1968

191. 1968

192. 1968

193. 1968

194. 1968

195. 1968

196. 1968

197. 1968

198. 1968

199. 1968

200. 1968

201. 1968

202. 1968

203. 1968

204. 1968

205. 1968

206. 1968

207. 1968

208. 1968

209. 1968

210. 1968

211. 1968

212. 1968

213. 1968

214. 1968

215. 1968

216. 1968

217. 1968

218. 1968

219. 1968

220. 1968

221. 1968

222. 1968

223. 1968

224. 1968

225. 1968

226. 1968

227. 1968

228. 1968

229. 1968

230. 1968

231. 1968

232. 1968

233. 1968

234. 1968

235. 1968

236. 1968

237. 1968

238. 1968

239. 1968

240. 1968

241. 1968

242. 1968

243. 1968

244. 1968

245. 1968

246. 1968

247. 1968

248. 1968

249. 1968

250. 1968

251. 1968

252. 1968

253. 1968

254. 1968

255. 1968

256. 1968

257. 1968

258. 1968

259. 1968

260. 1968

261. 1968

262. 1968

263. 1968

264. 1968

265. 1968

266. 1968

267. 1968

268. 1968

269. 1968

270. 1968

271. 1968

272. 1968

273. 1968

274. 1968

275. 1968

276. 1968

277. 1968

278. 1968

279. 1968

280. 1968

281. 1968

282. 1968

283. 1968

284. 1968

285. 1968

286. 1968

287. 1968

288. 1968

289. 1968

290. 1968

291. 1968

292. 1968

293. 1968

294. 1968

295. 1968

296. 1968

297. 1968

298. 1968

299. 1968

300. 1968

301. 1968

302. 1968

303. 1968

304. 1968

305. 1968

306. 1968

307. 1968

308. 1968

309. 1968

310. 1968

311. 1968

312. 1968

313. 1968

314. 1968

315. 1968

316. 1968

317. 1968

318. 1968

319. 1968

320. 1968

321. 1968

322. 1968

323. 1968

324. 1968

325. 1968

326. 1968

327. 1968

328. 1968

329. 1968

330. 1968

331. 1968

332. 1968

333. 1968

334. 1968

335. 1968

336. 1968

337. 1968

338. 1968

339. 1968

340. 1968

341. 1968

342. 1968

343. 1968

344. 1968

345. 1968

346. 1968

347. 1968

348. 1968

349. 1968

350. 1968

351. 1968

352. 1968

353. 1968

354. 1968

355. 1968

356. 1968

357. 1968

358. 1968

359. 1968

360. 1968

361. 1968

362. 1968

363. 1968

364. 1968

365. 1968

366. 1968

367. 1968

368. 1968

369. 1968

370. 1968

371. 1968

372. 1968

373. 1968

374. 1968

375. 1968

376. 1968

377. 1968

378. 1968

379. 1968

380. 1968

381. 1968

382. 1968

383. 1968

384. 1968

385. 1968

386. 1968

387. 1968

388. 1968

389. 1968

390. 1968

391. 1968

392. 1968

393. 1968

394. 1968

395. 1968

396. 1968

397. 1968

398. 1968

399. 1968

400. 1968

401. 1968

402. 1968

403. 1968

404. 1968

405. 1968

406. 1968

407. 1968

408. 1968

409. 1968

410. 1968

411. 1968

412. 1968

413. 1968

414. 1968

415. 1968

416. 1968

417. 1968

418. 1968

419. 1968

420. 1968

421. 1968

422. 1968

423. 1968

424. 1968

425. 1968

426. 1968

427. 1968

428. 1968

429. 1968

430. 1968

431. 1968

432. 1968

433. 1968

434. 1968

435. 1968

436. 1968

437. 1968

438. 1968

439. 1968

440. 1968

441. 1968

442. 1968

443. 1968

444. 1968

445. 1968

446. 1968

447. 1968

448. 1968

449. 1968

450. 1968

451. 1968

452. 1968

453. 1968

454. 1968

455. 1968

456. 1968

457. 1968

458. 1968

459. 1968

460. 1968

461. 1968

462. 1968

463. 1968

464. 1968

465. 1968

466. 1968

467. 1968

468. 1968

469. 1968

470. 1968

471. 1968

472. 1968

473. 1968

474. 1968

475. 1968

476. 1968

477. 1968

478. 1968

479. 1968

480. 1968

481. 1968

482. 1968

483. 1968

484. 1968

485. 1968

486. 1968

487. 1968

488. 1968

489. 1968

490. 1968

491. 1968

492. 1968

493. 1968

494. 1968

495. 1968

496. 1968

497. 1968

498. 1968

499. 1968

500. 1968

501. 1968

502. 1968

503. 1968

504. 1968

505. 1968

506. 1968

507. 1968

508. 1968

509. 1968

510. 1968

511. 1968

512. 1968

513. 1968

514. 1968

515. 1968

516. 1968

517. 1968

518. 1968

519. 1968

520. 1968

521. 1968

522. 1968

523. 1968

524. 1968

525. 1968

526. 1968

527. 1968

528. 1968

529. 1968

530. 1968

531. 1968

532. 1968

533. 1968

534. 1968

535. 1968

536. 1968

537. 1968

538. 1968

539. 1968

540. 1968

541. 1968

542. 1968

543. 1968

544. 1968

545. 1968

546. 1968

547. 1968

548. 1968

549. 1968

550. 1968

551. 1968

552. 1968

553. 1968

554. 1968

555. 1968

556. 1968

557. 1968

558. 1968

559. 1968

560. 1968

561. 1968

562. 1968

563. 1968

564. 1968

565. 1968

566. 1968

567. 1968

568. 1968

569. 1968

570. 1968

571. 1968

572. 1968

573. 1968

574. 1968

575. 1968

576. 1968

577. 1968

578. 1968

579. 1968

580. 1968

581. 1968

582. 1968

583. 1968

584. 1968

585. 1968

586. 1968

587. 1968

588. 1968

589. 1968

590. 1968

591. 1968

592. 1968

593. 1968

594. 1968

595. 1968

596. 1968

597. 1968

598. 1968

599. 1968

600. 1968

601. 1968

602. 1968

603. 1968

604. 1968

605. 1968

606. 1968

607. 1968

608. 1968

609. 1968

610. 1968

611. 1968

612. 1968

613. 1968

614. 1968

615. 1968

616. 1968

617. 1968

618. 1968

619. 1968

620. 1968

621. 1968

622. 1968

623. 1968

624. 1968

625. 1968

626. 1968

627. 1968

628. 1968

629. 1968

630. 1968

631. 1968

632. 1968

633. 1968

634. 1968

635. 1968

636. 1968

637. 1968

638. 1968

639. 1968

640. 1968

641. 1968

642. 1968

643. 1968

644. 1968

645. 1968

646. 1968

647. 1968

648. 1968

649. 1968

650. 1968

651. 1968

652. 1968

653. 1968

654. 1968

655. 1968

656. 1968

657. 1968

658. 1968

659. 1968

660. 1968

661. 1968

662. 1968

663. 1968

664. 1968

665. 1968

666. 1968

667. 1968

668. 1968

669. 1968

670. 1968

671. 1968

672. 1968

673. 1968

674. 1968

675. 1968

676. 1968

677. 1968

678. 1968

679. 1968

680. 1968

681. 1968

682. 1968

683. 1968

684. 1968

685. 1968

686. 1968

687. 1968

688. 1968

689. 1968

690. 1968

691. 1968

692. 1968

693. 1968

694. 1968

695. 1968

696. 1968

697. 1968

698. 1968

699. 1968

700. 1968

701. 1968

702. 1968

703. 1968

704. 1968

705. 1968

706. 1968

707. 1968

708. 1968

709. 1968

710. 1968

711. 1968

712. 1968

713. 1968

714. 1968

715. 1968

716. 1968

717. 1968

718. 1968

719. 1968

720. 1968

721. 1968

722. 1968

723. 1968

724. 1968

725. 1968

726. 1968

727. 1968

728. 1968

729. 1968

730. 1968

731. 1968

732. 1968

733. 1968

734. 1968

735. 1968

736. 1968

737. 1968

738. 1968

739. 1968

740. 1968

741. 1968

742. 1968

743. 1968

744. 1968

745. 1968

746. 1968

747. 1968

748. 1968

749. 1968

750. 1968

751. 1968

752. 1968

753. 1968

754. 1968

755. 1968

756. 1968

757. 1968

758. 1968

759. 1968

760. 1968

761. 1968

762. 1968

763. 1968

764. 1968

765. 1968

766. 1968

767. 1968

768. 1968

769. 1968

770. 1968

771. 1968

772. 1968

773. 1968

774. 1968

775. 1968

776. 1968

777. 1968

778. 1968

779. 1968

780. 1968

781. 1968

782. 1968

783. 1968

784. 1968

7



**Bild 19**  
Fahrzeugzubehör Sommerreifensatz 2x Sommerreifen - unter 2 mm -  
vertragsgemäß



**Bild 20**  
Fahrzeugzubehör Winterreifensatz 2x Winterreifen - unter 4 mm - vertragsgemäß



**Bild 21**  
Fahrzeugzubehör Winterreifensatz 2x Winterreifen - unter 4 mm - vertragsgemäß

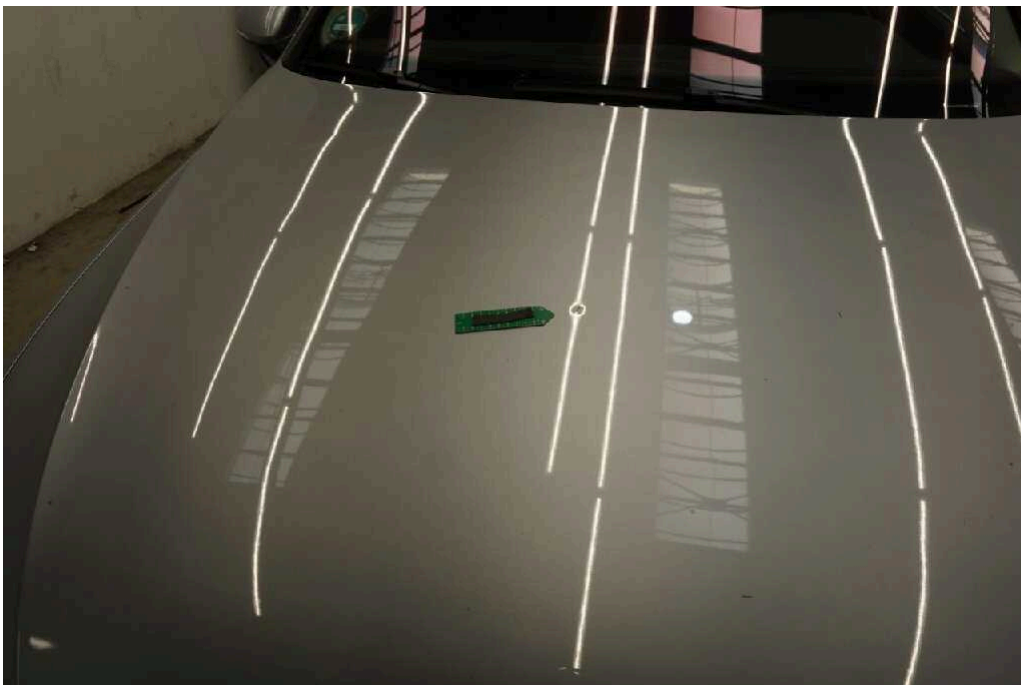

**Bild 22**  
Fahrzeugfront Motorhaube Kratzer Delle



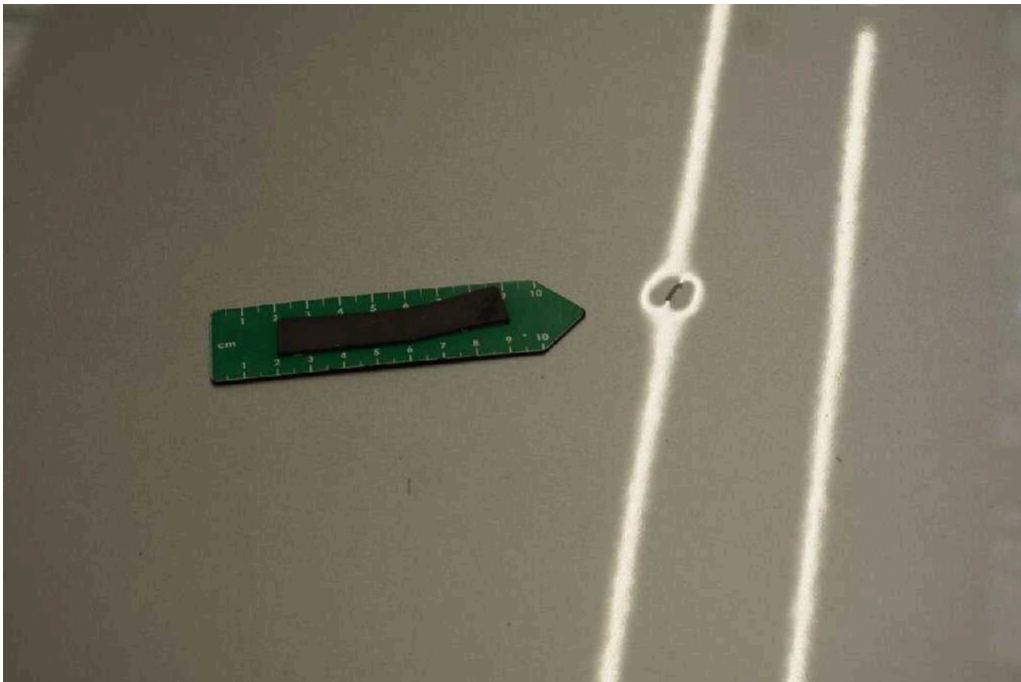

**Bild 23**  
Fahrzeugfront Motorhaube Kratzer Delle



**Bild 24**  
Fahrzeugfront Stoßfänger vorne gebrochen



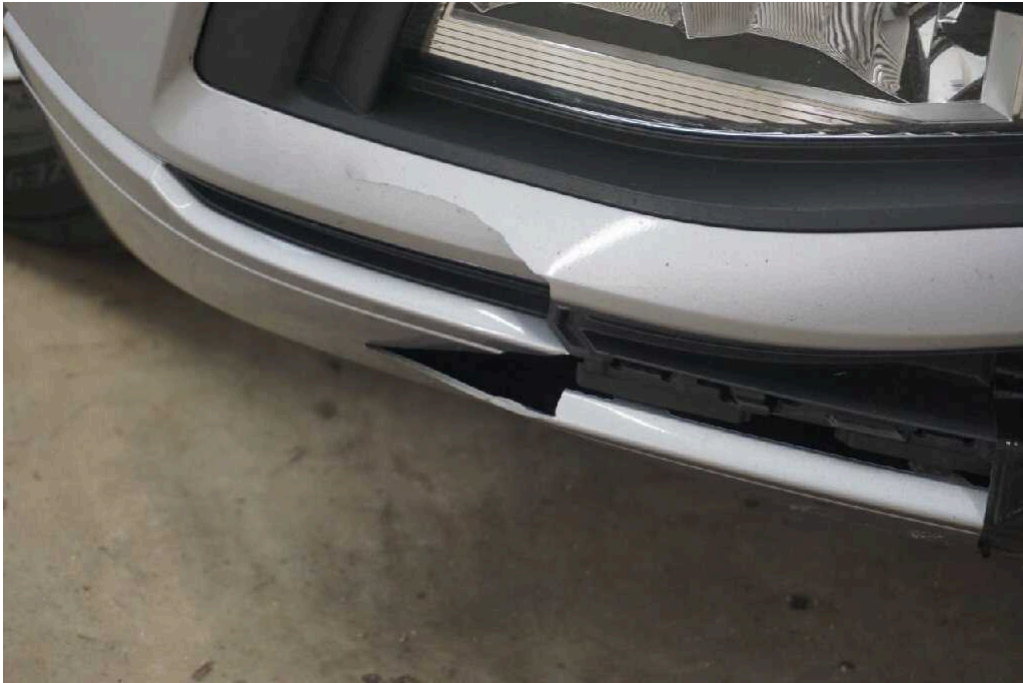

**Bild 25**  
Fahrzeugfront Stoßfänger vorne gebrochen



**Bild 26**  
Fahrzeugfront Stoßfänger vorne gebrochen



**Bild 27**  
linke Seite Seitenteil hinten links deformiert

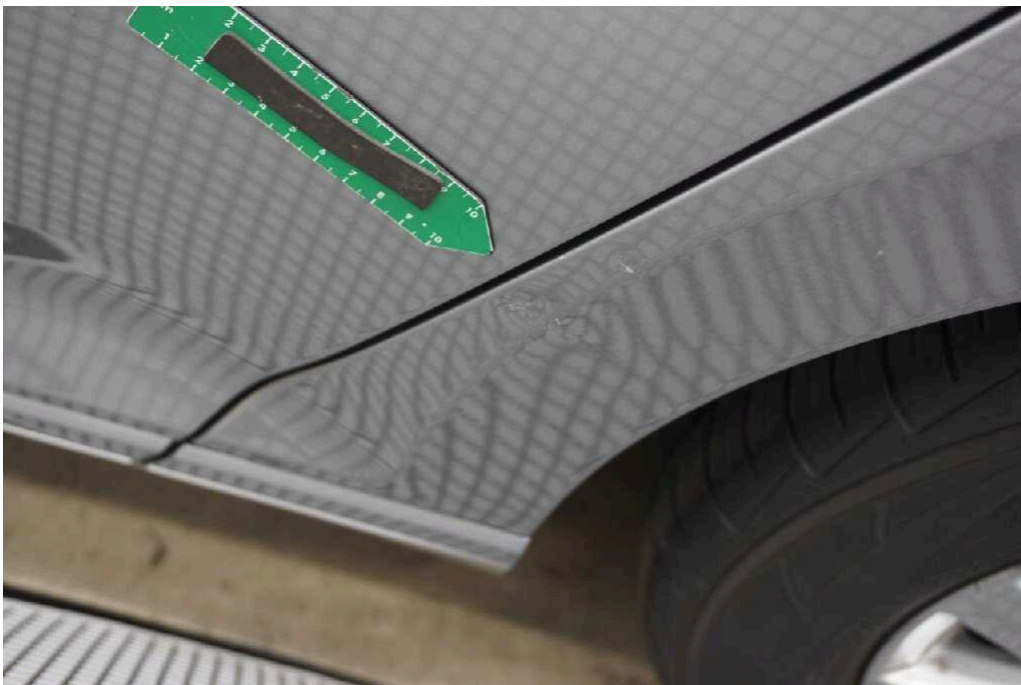

**Bild 28**  
linke Seite Seitenteil hinten links deformiert



**Bild 29**  
linke Seite Seitenteil hinten links deformiert

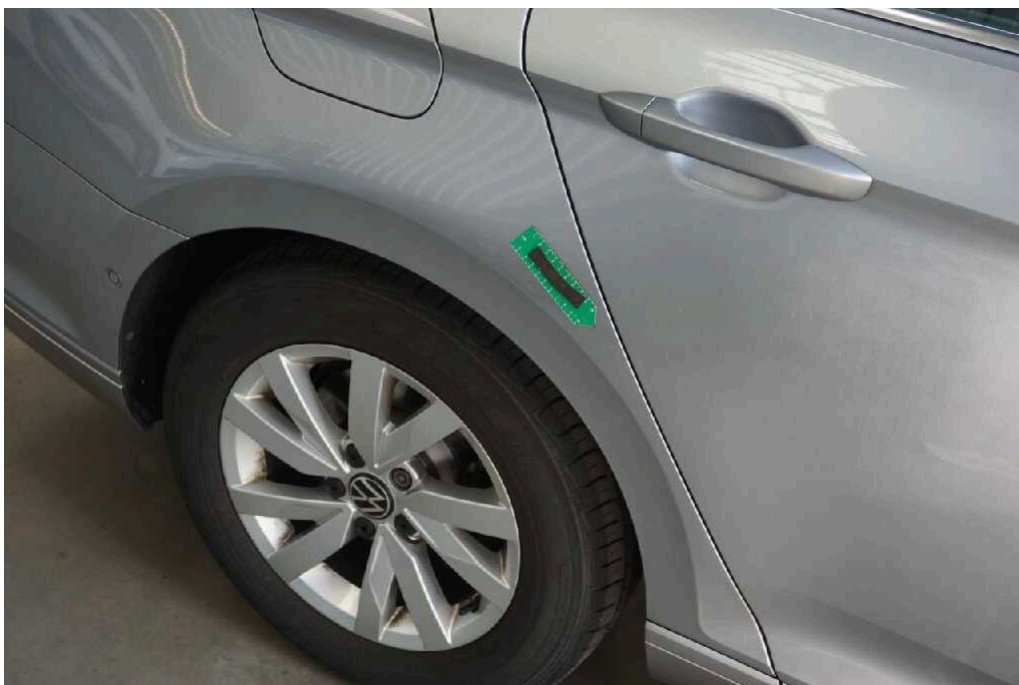

**Bild 30**  
rechte Seite Seitenteil hinten rechts deformiert



**Bild 31**  
rechte Seite Seitenteil hinten rechts deformiert



**Bild 32**  
rechte Seite Tür vorne rechts Zierleiste Kratzer