



Expertise

Protokollnummer: 40936078
Auftrags-Nr / Referenz: 25039579
Besichtigungsdatum: 06.08.2025

Hersteller: Volkswagen	Modell: Passat Variant 2.0 TDI SCR DSG Business
FIN: WVVZZZ3CZME107871	



Angaben zum Fahrzeug	
Hersteller / Typ / Modell / Ausstattung	
Volkswagen Passat Variant 2.0 TDI SCR DSG Business	
Fahrgestellnummer	WVVZZZ3CZME107871
Laufleistung (abgelesen)	125.032 km
Erstzulassung	18.06.2021
Anzahl Halter	1
Nächste HU (Bericht lag nicht vor)	06/2026
Leistung / Hubraum	147 kw / 1.968 ccm
Kraftstoffart / Zylinder	Diesel / 4
Getriebe / Anzahl Gänge	Automatik / 7
Antriebsart	Frontantrieb
Fahrzeugart	PKW Kombi
Farbe / Farbcode	Pure white (C9A)
Türen / Sitze	5 / 5
Polsterart	Stoff
Polsterfarbe	Schwarz-Grau
Re-/Import	Nein
Fahrbereitschaft	fahrbereit



Angaben zum Fahrzeug

Wartungsheft / Nachweis	digitaler Nachweis / vollständig	Restlauf bis Service	28.200 km
Letzte Wartung am / bei	06/2025 bei 123.913 km		
Schlüssel ist/soll	2 / 2	FZG-Dokumente	ZB#2 (B) lag vor (Kopie), ZB#1 (S) lag nicht vor
		BriefNr	GK491941
Vorschaden / Unfall	Feststellbar	Nachlackierung	Feststellbar
Besichtigungsbedingungen	Ausreichend	Hubmittel / Grube	ja
Probefahrt	nicht durchgeführt	Motorlauf	durchgeführt
Fahrbereitschaft	fahrbereit		
HSN/TSN	0603 / CON 00082		
Abgasnorm	EURO6;WLTP;AP;PI/CI; M, N1 I	Feinstaubplakette	
zul. Gesamtgewicht	2.180 kg	Leergewicht	

Bereifung

Montierte Bereifung				
#	Reifengröße	Reifentyp	Hersteller	Profiltiefe
1)	235/45 R18 94W	Sommerreifen auf Leichtmetall	Pirelli	5mm / 5mm
2)	235/45 R18 94W	Sommerreifen auf Leichtmetall	Pirelli	4mm / 4mm
Zusatzbereifung				
#	Reifengröße	Reifentyp	Hersteller	Profiltiefe
1)	215/60 R16 99H	Winterreifen auf Leichtmetall	Goodyear	4mm / 4mm
2)	215/60 R16 99H	Winterreifen auf Leichtmetall	Goodyear	6mm / 6mm

Legende: Profiltiefenangabe für Reifen links an erster Stelle, für Reifen rechts an zweiter Stelle der Achse in Fahrtrichtung

Ausstattung

Serienausstattung

- Airbag für Fahrer und Beifahrer
- Anti-Blockier-System (ABS)
- Automatische Distanzregelung ACC "stop & go", inkl. Geschwindigkeitsbegrenzer
- Becherhalter (2) vorn
- Bremsleuchte, dritte
- Dachhimmel in Mistralgrau
- Dieselpartikelfilter
- Einparkhilfe - Warnsignale bei Hindernissen im Front- und Heckbereich
- Elektronisches Stabilisierungsprogramm und elektromechanischer Bremskraftverstärker
- Frontscheibe in Verbundsicherheitsglas, wärme- und geräuschdämmend
- Getriebe: 7-Gang DSG
- ISOFIX-Halteösen
- Kopfstützen (3) hinten
- LED-Nebelscheinwerfer und Abbiegelicht
- LED-Scheinwerfer mit Tagfahrlicht
- Leuchtweitenregulierung
- Multifunktionsanzeige "Premium" mit mehrfarbigem Display
- Netztrennwand
- Notbremsassistent "Front Assist" (für automatische Distanzregelung ACC bis 210 km/h)
- Polster: Stoff "Weave"
- Radio "Composition"
- Radiozubehör: Digitaler Radioempfang DAB+
- Räder: 4 Leichtmetallräder "Istanbul" 7 J x 17
- Rücksitzbank ungeteilt, Lehne asymmetrisch geteilt umklappbar, mit Mittelarmlehne
- Servolenkung
- Sicherheitsgurte: Dreipunkt-Automatiksicherheitsgurt
- Sitze: Lendenwirbelstützen vorn
- Spurhalteassistent "Lane Assist"
- Steckdose, 12-V, an der Mittelkonsole hinten
- Textilfußmatten
- Warnton und -leuchte für nicht angelegte Gurte vorn und hinten
- Airbag, Kopfairbagsystem für Front- und Fondpassagiere
- App-Connect
- Außenspiegel elektrisch einstell-, beheizbar, Umfeldbeleuchtung
- Berganfahrassistent
- Chromleisten an den Seitenfenstern
- Dachreling schwarz
- Drehzahlmesser
- Einstiegs-/Warnleuchten in LED-Technik in den Türen vorn
- Elektronische Parkbremse inkl. Auto-Hold-Funktion
- Fahrlichtschaltung automatisch
- Fernentriegelung für Gepäckraumklappe
- Fußgängererkennung
- Gepäckraumboden aufstellbar
- Innenleuchten mit Abschaltverzögerung und Dimmfunktion
- Klimaanlage
- Kopfstützen vorn
- LED-Rückleuchten
- Lenkrad: Multifunktionslenkrad in Leder, mit Schaltwippen
- Mittelarmlehne vorn höhen- und längseinstellbar, mit Ablagebox
- Müdigkeitserkennung
- Nichtraucher Ausführung
- Notruf-Service
- Paket: Licht-und-Sicht-Paket "Plus"
- Proaktives Insassenschutzsystem in Verbindung mit "Front Assist"
- Reifenkontrollanzeige (passive)
- Räder: AirStop-Reifen 215/55 R 17
- Schalthebelknopf in Leder
- Schlüssellooses Startsystem "Keyless Start" ohne Safe-Sicherung
- Sitze: Komfortsitze vorn
- Sitze: Vordersitze höhen-einstellbar
- Start-Stopp-System
- Telefonschnittstelle
- Verbandtasche, Warndreieck und Warnweste
- Wegfahrsperre, elektronisch

Sonderausstattung

- Active Info Display 9S0
- Bordwerkzeug und Wagenheber
- Digital Cockpit, mehrfarbig (verschiedene Info-Profilen wählbar)
- Lackierung: Sonderfarbe Pure White
- App-Connect Wireless (Volkswagen bietet gleich drei Schnittstellen zur Anbindung von Smartphones mit zahlreichen Möglichkeiten: - Apple CarPlay - Android Auto von Google - MirrorLink)



- Paket: "Business Premium"-Paket inkl. Navigation (ab Business) (2 USB-C-Schnittstellen vorn, 1 USB-C-Ladebuchse hinten 230-V-Steckdose App-Connect inkl. Wireless, Apple CarPlay, Android Auto Fahrassistent "Travel Assist" und Spurhalteassistent "Lane Assist" Air Care Climatronic mit 3-Zonen-Temperaturreg., Allergen-Filter und Bedienung hinten Lendenwirbelstützen vorn, auf Fahrerseite elektrisch, Massagefunktion auf Fahrerseite Rückfahrkamera "Rear View" Scheibenwaschdüsen beheizt Telefonschnittst. Comfort, induktive Ladefunktion Vordersitze beheizbar)
- Proaktives Insassenschutzsystem und Spurwechselassistent "Side Assist" (Proaktives Insassenschutzsystem in Verbindung mit "Front Assist" und "Side Assist" - Spurwechselassistent "Side Assist" und Ausparkassistent)
- Räder: 4 Leichtmetallräder 8 J x 18 "Liverpool" (AirStop-Reifen 235/45 R 18, rollwiderstandsoptimiert - Radsicherungen mit erweitertem Diebstahlschutz - Scheibenbremsen hinten, Bremssättel in Blau (nur für GTE))
- Räder: Entfall Tire Mobility Set
- Räder: Winterräder (zusätzlich), Leichtmetall, "Aragon" 6,5 J x 16 (AirStop-Winterreifen 215/60 R 16 H)
- Navigationssystem "Discover Media" inkl. "Streaming & Internet" (4x20 Watt Bedienungsfläche mit Annäherungssensorik Doppel-Tuner mit Phasen-Diversity Fahrzeug-Menü geschwindigkeit. Lautstärkeanpas. Karte 2D-Darstellung Klangregel. 3-fach TFT-Display mit Touchscr.-Bedien. Navi."Discover Media" inkl. "Streaming & Internet" MP3 Radio Telefonkontakt-Adres.für Navi. Telefonschnitt. 2 USB auch für iPod/iPhone Verkehrszeichenerk. "VW Media Control" We Connect Plus, 3Jahre, inkl. We Connect Zielführ. dynam.-RDS TMC-Tuner)
- Paket: Fahrerassistent-Paket "Plus" inkl. IQ.LIGHT - LED-Matrix-Scheinwerfer iVm. Business Paket (Dynamische Fernlichtregulierung "Dynamic Light Assist" Fahrassistent "Travel Assist", Spurhalteassistent "Lane Assist" und "Emergency Assist" LED-Matrix-Scheinwerfer, LED-Tagfahrlicht, Kurvenfahrlicht und dyn.Blinkl. LED-Rückleuchten mit dynamischer Blinkleuchte Leuchtweitenregulierung dynamisch, mit dynamischem Kurvenfahrlicht Nebelschlusslicht beidseitig, Rückfahrlicht beidseitig Parklenkassistent "Park Assist" inkl. Einparkhilfe Spurwechselassistent "Side Assist" und Ausparkassistent)
- Seitenscheiben hinten und Heckscheibe abgedunkelt
- Telefonschnittstelle "Comfort" mit induktiver Ladefunktion (Freisprecheinrichtung)

Kurze Sachverständige Feststellungen

Vorgelegte Dokumente	Zum Zeitpunkt der Besichtigung lag die Zulassungsbescheinigung Teil 2 (Brief) vor, die Zulassungsbescheinigung Teil 1 (Schein) lag nicht vor. (Kopie)
FIN-Vergleich	Die Fahrzeug-Identifizierungsnummer (FIN) wurde abgelesen und die Übereinstimmung im Verlauf der Besichtigung durch den Unterzeichner mit den vorgelegten Unterlagen festgestellt.
Besichtigung	Die Besichtigungsbedingungen waren zur Beurteilung des Fahrzeuges ausreichend. Zur Untersuchung des Fahrzeuges standen Hubmittel bzw. eine Grube zur Verfügung.
Probefahrt	Es wurde bei der Besichtigung des Fahrzeuges keine Probefahrt/keine Rangierfahrt durchgeführt.
Motorlauf	Ein Probelauf des Motors wurde durchgeführt.
Fahrbereitschaft	Das Fahrzeug war zum Besichtigungszeitpunkt fahrbereit.

Wertmindernde Faktoren

Nr.	Bauteilgruppe	Beschreibung
1	Verkleidungen/ Abdeckungen	Fußmatten - gebrochen / gerissen - erneuern
2	Außenspiegel links	Abdeckkappe - Kratzer - Smart Repair
3	Tür vorn links	Tür - Delle(n) - sanft instandsetzen
4	Seitenwand rechts	Seitenwand - Delle(n) - sanft instandsetzen
5	Verkleidungen/ Abdeckungen	Türverkleidung hinten links - verformt - Smart Repair
6	Heckklappe/-tür	Heckklappe - Delle(n) - sanft instandsetzen
7	Airbagssystem	Airbagsystem (Airbag Lampe an) - Funktion / Zulässigkeit - Diagnose durchführen
8	Rad/Reifen	Leichtmetallfelge hinten links (Materialabtrag) - verkratzt / verschürft - erneuern
9	Rad/Reifen	Leichtmetallfelge vorn links (Materialabtrag) - verkratzt / verschürft - erneuern
10	Stoßfänger hinten	Stoßfänger hinten - Kratzer - lackieren



Nr.	Bauteilgruppe	Beschreibung
11	Motorhaube	Motorhaube (Steinschlag) - verformt - instandsetzen und lackieren

Gebrauchsspuren

Nr.	Bauteilgruppe	Beschreibung
1	Stoßfänger vorn	Stoßfänger vorn - Steinschlag - kein Abzug
2	Interieur	Innenraum - Kratzer - kein Abzug
3	Tür vorn rechts	Türkante - Kratzer - kein Abzug
4	Fahrzeugdach	Dach - Steinschlag - kein Abzug

Das Fahrzeug weist dem Alter und Einsatz entsprechende Gebrauchsspuren auf.

Fehlteile

Beschreibung

Verkleidungen/Abdeckungen - Fußmatten (VR)

Vorschäden

Nr.	Vorschaden	Schadenhöhe (netto)
1	Seite links, Angabe durch Nutzer/Auftraggeber, vom 24.01.2024	7.326,87 €

Nachlackierungen

Nr.	Nachlackierung
1	Seitenwand links, fachgerecht ausgeführt, Reparaturrechnung nicht vorhanden
2	Tür vorne links, fachgerecht ausgeführt, Reparaturrechnung nicht vorhanden

Lackschichtdickenmessung

Seitenwand links	772 µm	Tür vorne links	186 µm
------------------	--------	-----------------	--------

Auftrag/Auftragsumfang

Es wurde der Auftrag erteilt, ein Verkaufsbericht über das beschriebene Fahrzeug zu erstellen. Dieses beinhaltet folgende Umfänge:

- Beschreibung von kernrelevanten Angaben zum Fahrzeug
- Dokumentation von Ausstattungsmerkmalen
(Lieferung durch Drittdienstleister)
- Dokumentation von Schäden, Mängeln, Fehlteilen
- Dokumentation von Vorschäden, unreparierten Vorschäden, Nachlackierungen
- eine kurze Sicht- oder Funktionsprüfung der Ausstattungsdetails sofern möglich.
(Funktionsprüfungen von Fahrerassistenzsysteme gehören nicht zum Leistungsumfang!)
- eine Fotodokumentation des Fahrzeuges



Grundlage zum Auftrag

Grundlage dieses Produktes stellt der Leitfaden für Fahrzeugrücknahmen und Bewertungen der Alphabet Fuhrpark GmbH dar. Die expliziten Feststellungen im Einzelfall trifft der Sachverständige objektiv im Rahmen der vorgegebenen Standards aufgrund eigener Sachkunde.

Die Fahrzeugbesichtigung erfolgt im demontagefreien Zustand.

Schäden oder Mängel welche erst im Rahmen von Zerlege-/ Diagnosearbeiten oder durch erweiterte Kenntnisse festgestellt werden können, verbleiben im Bereich des Prognoserisikos. Ein erweitertes Risiko besteht durch verschwiegene Mängel welche durch arglistige Täuschung hervorgerufen, und durch den sachverständigen nicht identifizierbar waren.

Schäden oder Mängel, die aus einer normalen Nutzung bzw. Abnutzung des Fahrzeuges entstanden sind, werden gemäß dem zugrunde gelegten Standard akzeptiert.

Ein expliziter Ausweis und eine monetäre Betrachtung der zu erwartenden Merkmale innerhalb des Produktes erfolgten nicht.

Merkmale, welche in ihrer Art und Ausprägung leicht über den üblichen Gebrauch hinausgehen jedoch keine inakzeptable Beschädigung darstellen, werden ggf. unter Gebrauchsspuren dokumentiert und ausgewiesen.

Schäden oder Mängel, welche gemäß dem zugrunde gelegten Standard, nicht mehr einer normalen Nutzung bzw. Abnutzung zugeordnet werden können, werden im Produkt unter Wertmindernde Faktoren aufgelistet.

Je nach Produktspezifikation kann ein monetärer Ausweis erfolgen. Insofern dieses stattfindet können die Kosten zu 100% dargestellt sein oder anteilig gemäß Fahrzeugalter und Laufleistung.

Vorschäden

Laut vorliegenden Informationen wurden am Fahrzeug Vorschäden instandgesetzt. Reparaturspuren, die Rückschlüsse auf den Instandsetzungsbereich des Schadens ermöglichen, waren bei der Besichtigung nicht erkennbar.

Bemerkungen

- Winterreifen VA 4,6mm.



Abbildung 1: Schräg vorne (links)



Abbildung 2: Schräg vorne (rechts)



Abbildung 3: Schräg hinten (links)



Abbildung 4: Schräg hinten (rechts)



Abbildung 5: Innenraum vorne



Abbildung 6: Innenraum hinten



Abbildung 7: Kombiinstrument



Abbildung 8: Instrumententafel



Abbildung 9: Innenraum 360° Ansicht ([Online Link](#))



Abbildung 10: Laderaum



Abbildung 11: FIN



Abbildung 12: Montierte Bereifung

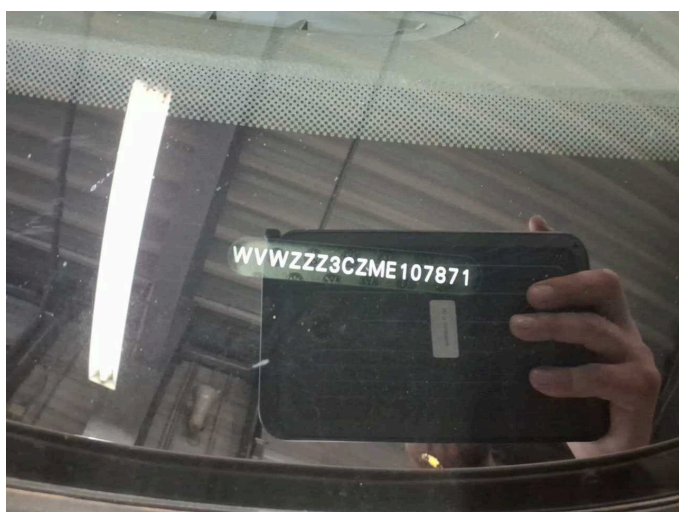

Abbildung 13: Dokumente



Abbildung 14: Zusatzbereifung

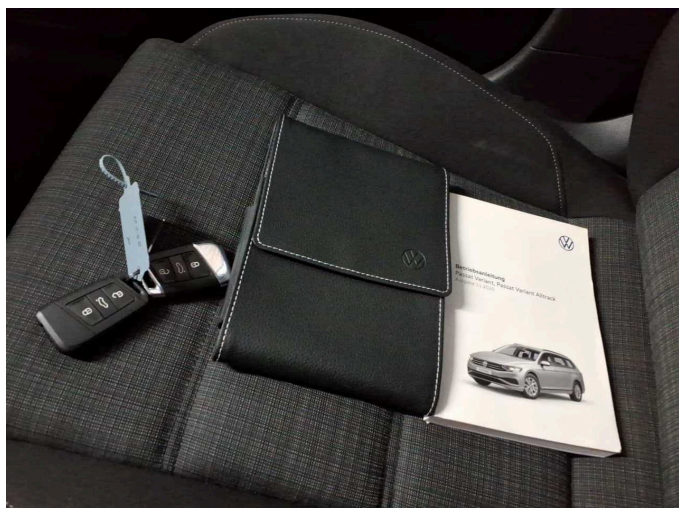

Abbildung 15: Navigation

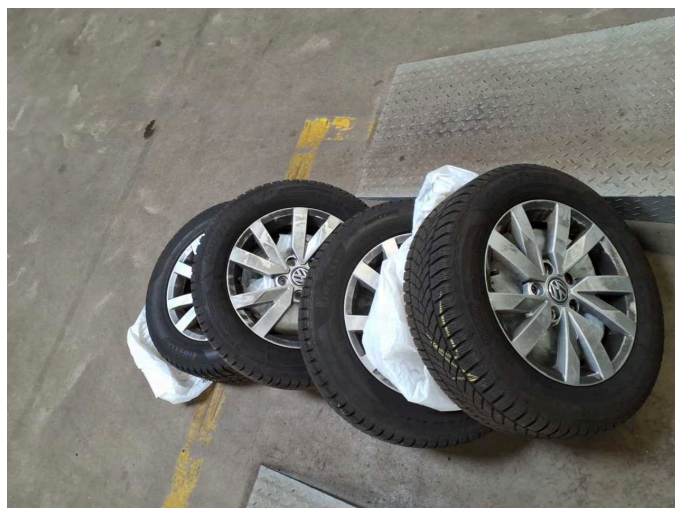

Abbildung 16: Sonstiges



Abbildung 17: Sonstiges



Abbildung 18: Sonstiges

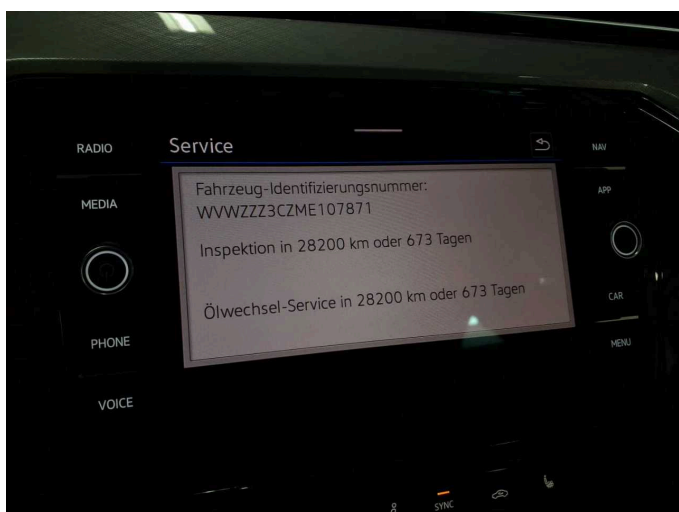

Abbildung 19: Sonstiges



Abbildung 20: Sonstiges



Abbildung 21: Sonstiges



Abbildung 22: Sonstiges



Abbildung 23: Sonstiges



Abbildung 24: Sonstiges



Abbildung 25: Sonstiges



Abbildung 26: Sonstiges



Abbildung 27: Sonstiges



Abbildung 28: Sonstiges



Abbildung 29: Sonstiges

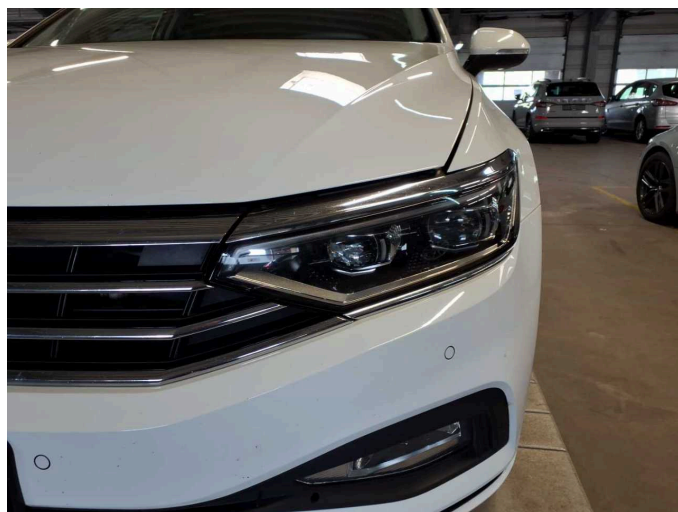

Abbildung 30: Sonstiges

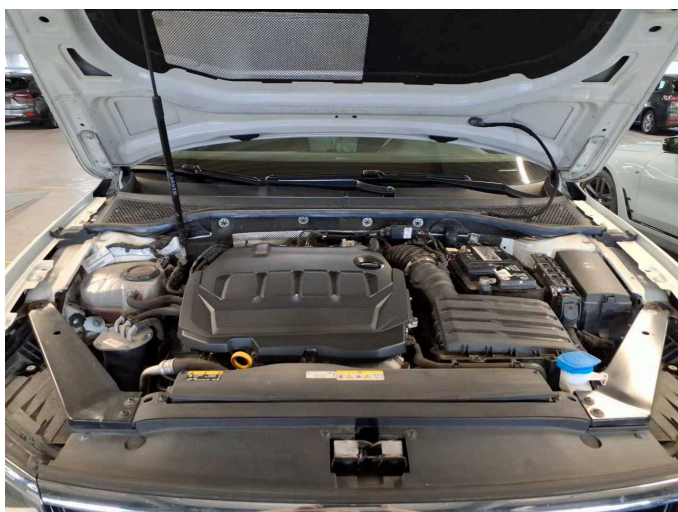

Abbildung 31: Sonstiges

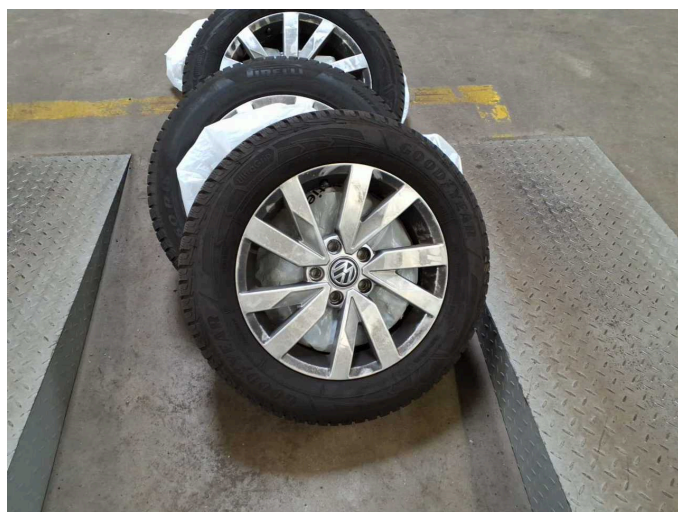

Beschädigung 1: Verkleidungen/Abdeckungen: Fußmatten - gebrochen / gerissen - erneuern

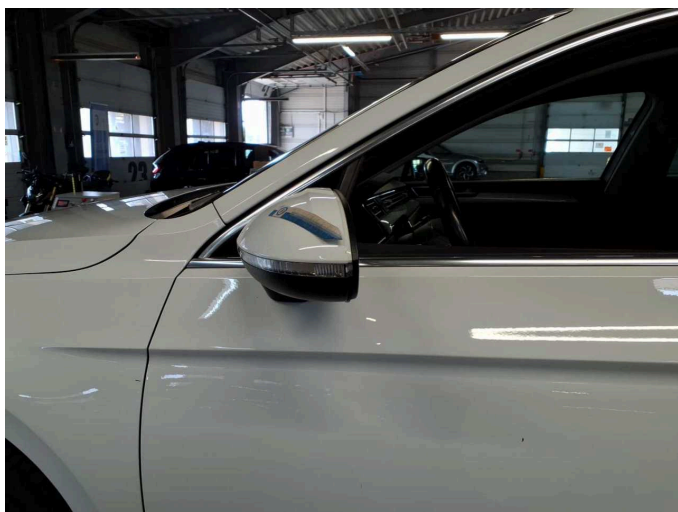

Beschädigung 2: Außenspiegel links: Abdeckkappe - Kratzer - Smart Repair



Beschädigung 2: Außenspiegel links: Abdeckkappe - Kratzer - Smart Repair



Beschädigung 3: Tür vorn links: Tür - Delle(n) - sanft instandsetzen

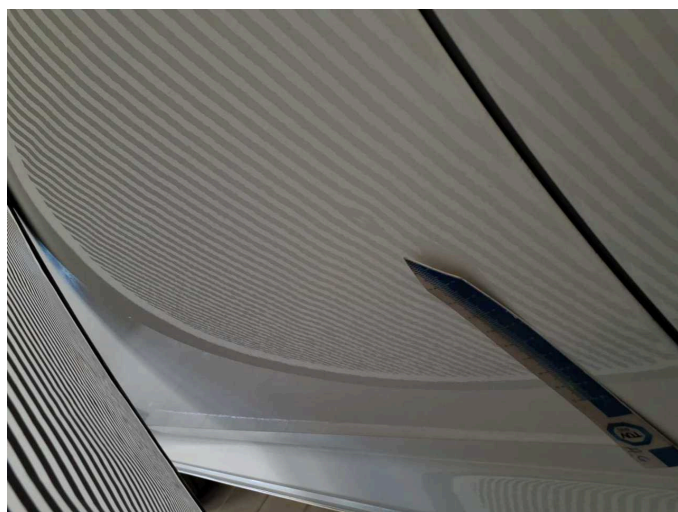

Beschädigung 3: Tür vorn links: Tür - Delle(n) - sanft instandsetzen



Beschädigung 4: Seitenwand rechts: Seitenwand - Delle(n) - sanft instandsetzen

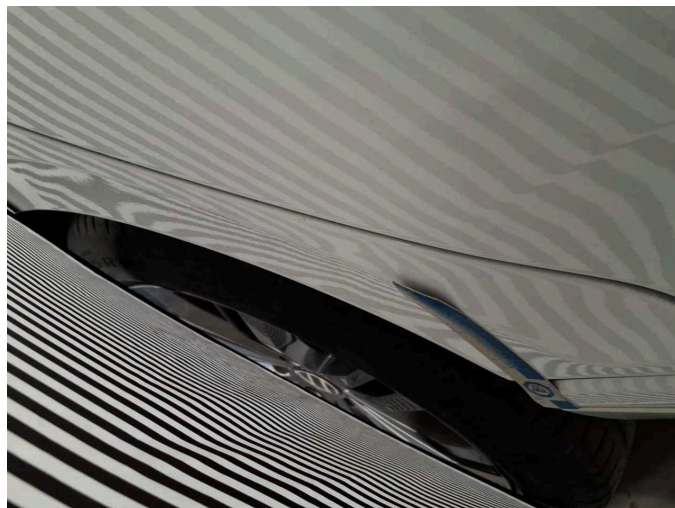

Beschädigung 4: Seitenwand rechts: Seitenwand - Delle(n) - sanft instandsetzen



Beschädigung 4: Seitenwand rechts: Seitenwand - Delle(n) - sanft instandsetzen

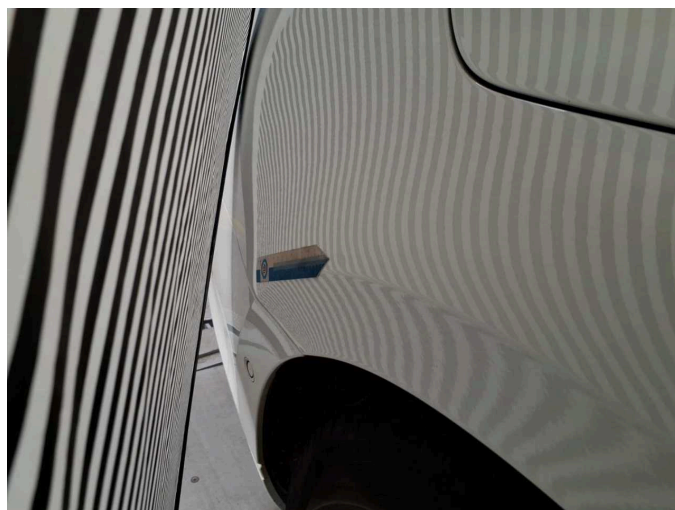

Beschädigung 4: Seitenwand rechts: Seitenwand - Delle(n) - sanft instandsetzen

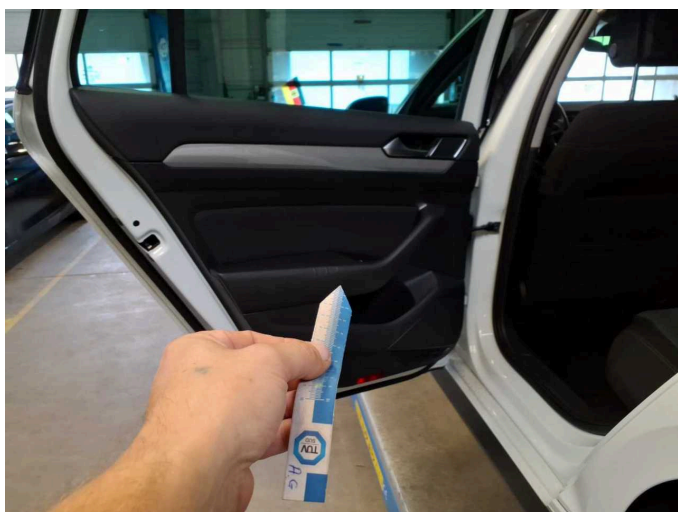

Beschädigung 5: Verkleidungen/Abdeckungen: Türverkleidung hinten links - verformt - Smart Repair



Beschädigung 5: Verkleidungen/Abdeckungen: Türverkleidung hinten links - verformt - Smart Repair

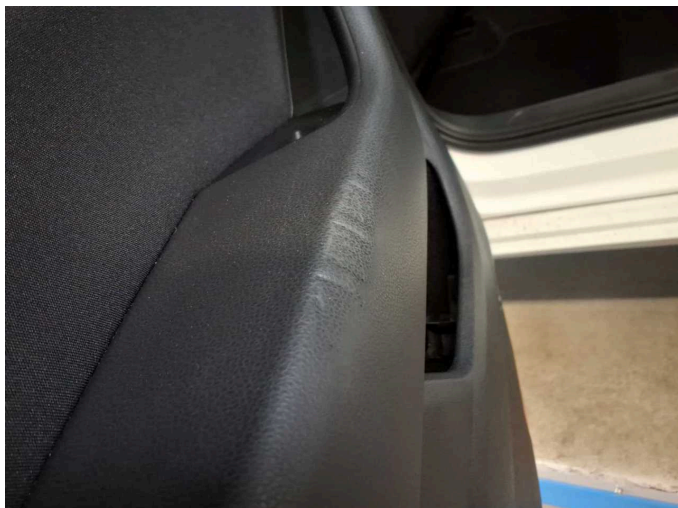

Beschädigung 5: Verkleidungen/Abdeckungen: Türverkleidung hinten links - verformt - Smart Repair

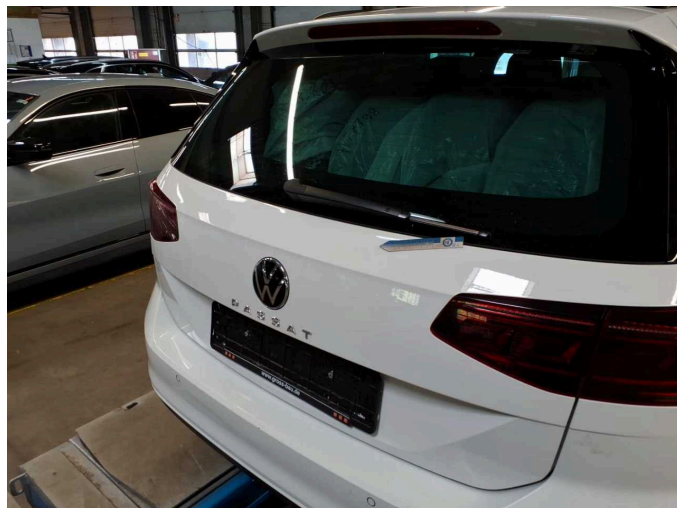

Beschädigung 6: Heckklappe/-tür: Heckklappe - Delle(n) - sanft instandsetzen

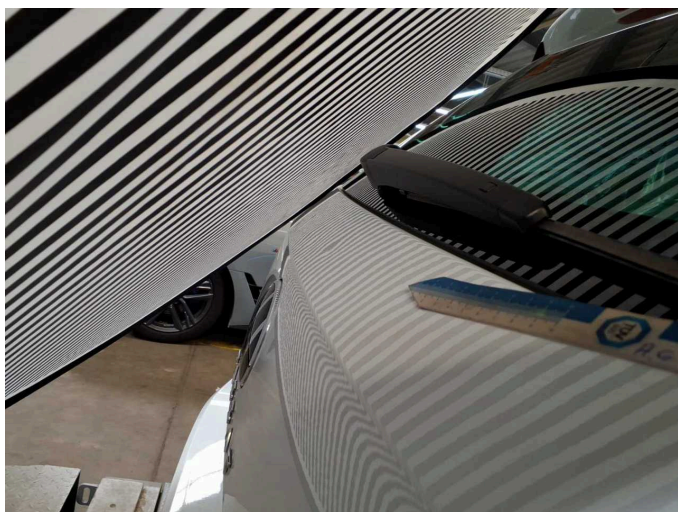

Beschädigung 6: Heckklappe/-tür: Heckklappe - Delle(n) - sanft instandsetzen



Beschädigung 7: Airbagssystem: Airbagssystem (Airbag Lampe an) - Funktion / Zulässigkeit - Diagnose durchführen



Beschädigung 8: Rad/Reifen: Leichtmetallfelge hinten links (Materialabtrag) - verkratzt / verschürft - erneuern



Beschädigung 8: Rad/Reifen: Leichtmetallfelge hinten links (Materialabtrag) - verkratzt / verschürft - erneuern



Beschädigung 8: Rad/Reifen: Leichtmetallfelge hinten links (Materialabtrag) - verkratzt / verschürft - erneuern



Beschädigung 9: Rad/Reifen: Leichtmetallfelge vorn links (Materialabtrag) - verkratzt / verschürft - erneuern



Beschädigung 9: Rad/Reifen: Leichtmetallfelge vorn links (Materialabtrag) - verkratzt / verschürft - erneuern



Beschädigung 9: Rad/Reifen: Leichtmetallfelge vorn links (Materialabtrag) - verkratzt / verschürft - erneuern



Beschädigung 9: Rad/Reifen: Leichtmetallfelge vorn links (Materialabtrag) - verkratzt / verschürft - erneuern

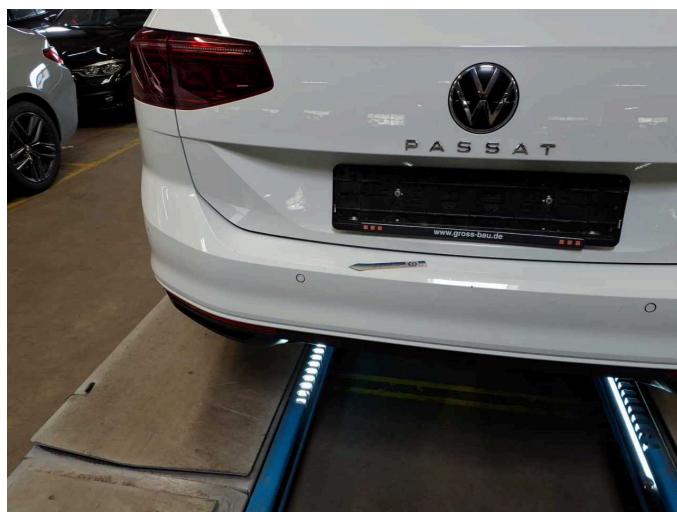

Beschädigung 10: Stossfänger hinten: Stossfänger hinten - Kratzer - lackieren



Beschädigung 10: Stossfänger hinten: Stossfänger hinten - Kratzer - lackieren



Beschädigung 10: Stossfänger hinten: Stossfänger hinten - Kratzer - lackieren



Beschädigung 10: Stossfänger hinten: Stossfänger hinten - Kratzer - lackieren

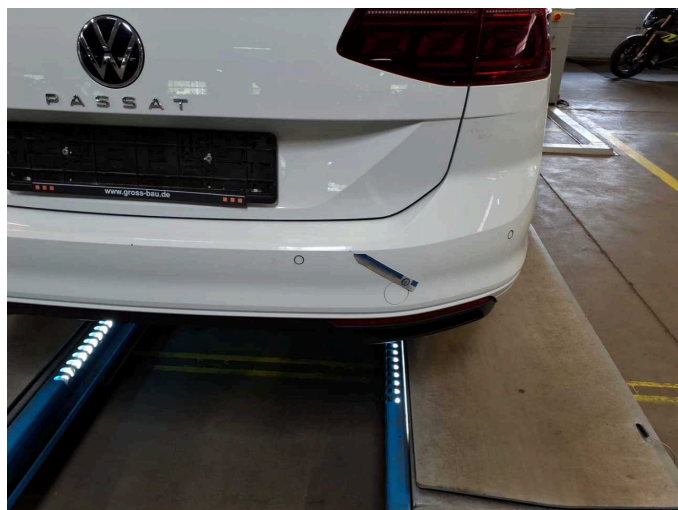

Beschädigung 10: Stossfänger hinten: Stossfänger hinten - Kratzer - lackieren



Beschädigung 10: Stossfänger hinten: Stossfänger hinten - Kratzer - lackieren

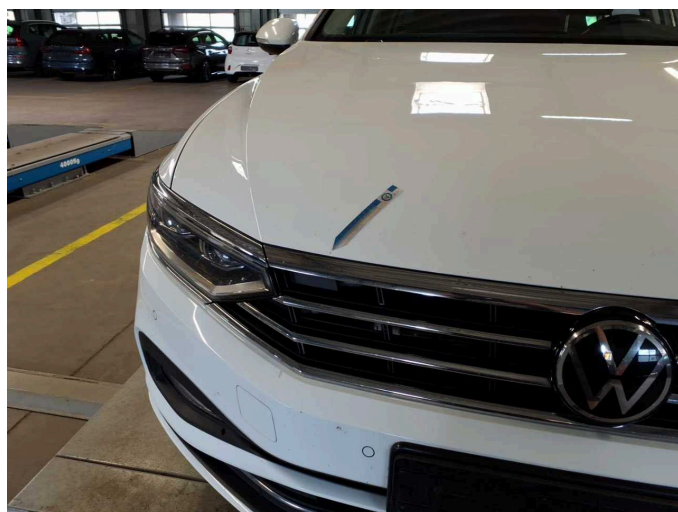

Beschädigung 11: Motorhaube: Motorhaube (Steinschlag) - verformt - instandsetzen und lackieren

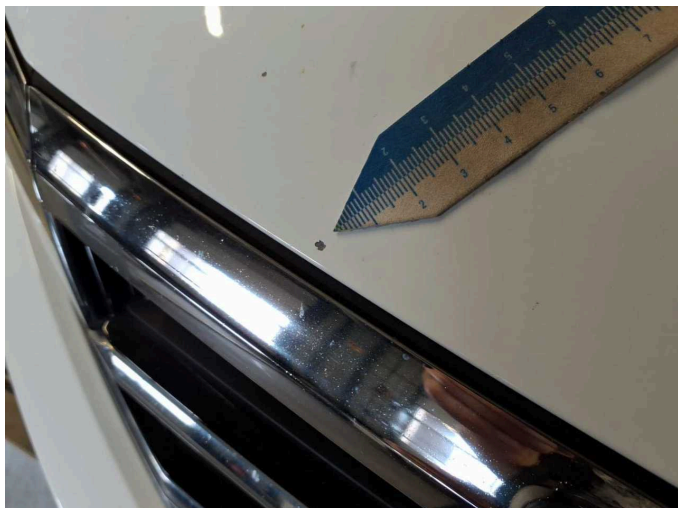

Beschädigung 11: Motorhaube: Motorhaube (Steinschlag) - verformt - instandsetzen und lackieren



Beschädigung 11: Motorhaube: Motorhaube (Steinschlag) - verformt - instandsetzen und lackieren



Beschädigung 11: Motorhaube: Motorhaube (Steinschlag) - verformt - instandsetzen und lackieren

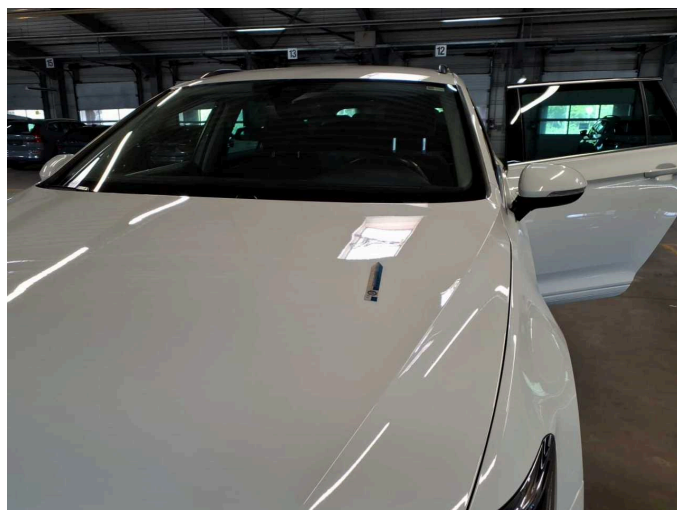

Beschädigung 11: Motorhaube: Motorhaube (Steinschlag) - verformt - instandsetzen und lackieren



Beschädigung 11: Motorhaube: Motorhaube (Steinschlag) - verformt - instandsetzen und lackieren



Fehlteil 1: Verkleidungen/Abdeckungen: Fußmatten (VR) - fehlt - erneuern



Nachlackierung 1: Seitenwand links



Nachlackierung 2: Tür vorne links



Wartungshistorie

(gemäß Auftraggeber Informationen)

Fahrgestellnummer: WVVZZZ3CZME107871

Hersteller / Modell: VOLKSWAGEN VW Passat Variant 2.0 TDI SCR DSG Business

Datum	KM-Stand	Beschreibung
11.06.2025	123.913	Bremse Sonstiges; Bremsflüssigkeit; Bremsflüssigkeit ern; Bremsklötze hinten; Bremsklötze vorne; Bremsscheiben + Klötze h; Bremsscheiben + Klötze v; Bremsscheiben hinten; Bremsscheiben vorne; Getriebeöl ern/ prüfen; Motoröl b. Wartung; Ölfilter ern; Regelwartungsdienst; Reparatur Sonstiges; Wartung Sonstiges
11.04.2024	89.034	Kraftstofffilter ern; Luftfiltereinsatz ern; Motoröl b. Wartung; Ölfilter ern; Regelwartungsdienst; Systemtest/Eigendiagnose; Wartung Sonstiges
19.04.2023	60.621	Bremse Sonstiges; Bremsflüssigkeit; Bremsflüssigkeit ern; Bremsklötze hinten; Bremsklötze vorne; Bremsscheiben hinten; Bremsscheiben vorne; Motoröl b. Wartung; Ölfilter ern; Regelwartungsdienst; Wartung Sonstiges
12.04.2022	28.722	Motoröl b. Wartung; Ölfilter ern; Regelwartungsdienst; Wartung Sonstiges