



Expertise

Protokollnummer: 40696675
Auftrags-Nr / Referenz: 24979459
Besichtigungsdatum: 23.07.2025

Hersteller: Volkswagen	Modell: Passat Variant 2.0 TDI SCR Business
FIN: WVVZZZ3CZME006433	



Angaben zum Fahrzeug	
Hersteller / Typ / Modell / Ausstattung	
Volkswagen Passat Variant 2.0 TDI SCR Business	
Fahrgestellnummer	WVVZZZ3CZME006433
Laufleistung (abgelesen)	35.438 km
Erstzulassung	09.12.2020
Anzahl Halter	1
Nächste HU (Bericht lag vor)	01/2026
Leistung / Hubraum	110 kw / 1.968 ccm
Kraftstoffart / Zylinder	Diesel / 4
Getriebe / Anzahl Gänge	Manuell / 6
Antriebsart	Frontantrieb
Fahrzeugart	PKW Kombi
Farbe / Farbcode	Reflexsilber-metallic (A7W)
Türen / Sitze	5 / 5
Polsterart	Stoff
Polsterfarbe	Schwarz-Anthrazit
Raucherfahrzeug	Nein



Angaben zum Fahrzeug			
Wartungsheft / Nachweis	digitaler Nachweis / vollständig	Restlauf bis Service	24.900 km
Letzte Wartung am / bei	05/2025 bei 30.316 km		
Schlüssel ist/soll	2 / 2	FZG-Dokumente	ZB#2 (B) lag vor (Kopie), ZB#1 (S) lag nicht vor
		BriefNr	FX387888
Vorschaden / Unfall	Feststellbar	Nachlackierung	Feststellbar
Besichtigungsbedingungen	Ausreichend	Hubmittel / Grube	ja
Probefahrt	Kurze Fahrt auf dem Betriebsgelände	Motorlauf	durchgeführt
HSN/TSN	0603 / BQS 00630		
Abgasnorm	EURO6;WLTP;AP;PI/CI; M, N1 I	Feinstaubplakette	
zul. Gesamtgewicht	2.170 kg	Leergewicht	

Bereifung				
Montierte Bereifung				
#	Reifengröße	Reifentyp	Hersteller	Profiltiefe
1)	215/60 R16 95V	Sommerreifen auf Leichtmetall	Bridgestone	4mm / 4mm
2)	215/60 R16 95V	Sommerreifen auf Leichtmetall	Bridgestone	5mm / 5mm
Zusatzbereifung				
#	Reifengröße	Reifentyp	Hersteller	Profiltiefe
1)	215/60 R16 99H	Winterreifen auf Leichtmetall	Semperit	6mm / 6mm
2)	215/60 R16 99H	Winterreifen auf Leichtmetall	Semperit	7mm / 7mm
Ersatz				
Typ	Reifengröße	Reifentyp	Hersteller	Profiltiefe
	Tirefit	Ablaufdatum 09/2024		

Legende: Profiltiefenangabe für Reifen links an erster Stelle, für Reifen rechts an zweiter Stelle der Achse in Fahrtrichtung

Ausstattung

Serienausstattung

- Airbag für Fahrer und Beifahrer (Deaktivierungsschalter für Airbag auf Beifahrerseite)
- Anti-Blockier-System (ABS)
- Automatische Distanzregelung ACC "stop & go", inkl. Geschwindigkeitsbegrenzer
- Außenspiegel elektrisch einstell- und beheizbar (Fahrerseite asphärisch)
- Berganfahrassistent
- Chromleisten an den Seitenfenstern
- Dachreling schwarz
- Drehzahlmesser
- Elektronische Parkbremse inkl. Auto-Hold-Funktion
- Elektronisches Stabilisierungsprogramm und elektromechanischer Bremskraftverstärker
- Fernentriegelung für Gepäckraumklappe
- Fußgängererkennung
- Gepäckraumboden aufstellbar
- Innenleuchte vorn und hinten mit Abschaltverzögerung und Dimmfunktion (2 Leseleuchten vorn)
- Klimaanlage (mit Aktiv-Kombifilter)
- Kopfstützen (3) hinten
- Kopfstützen vorn (sicherheitsoptimiert, längs- und höheneinstellbar)
- LED-Scheinwerfer mit Tagfahrlicht
- Leuchtweitenregulierung
- Multifunktionsanzeige "Premium" mit mehrfarbigem Display (mit Anzeige von u.a.: - Außentemperatur - Durchschnittlicher Verbrauch - Durchschnittsgeschwindigkeit - Fahrstrecke - Fahrzeit - Gangempfehlung - Geschwindigkeitswarnung - Komfort - Momentaner Verbrauch - Reichweite - Service - Uhrzeit mit erweiterten Anzeigemöglichkeiten, z.B.: - Digitale Geschwindigkeitsanzeige - Digitale Öltemperaturanzeige - Licht & Sicht - Sprache - Standheizung - Winterreifen)
- Notruf-Service (keine Registrierung notwendig, Dienst ist bei Auslieferung aktiviert)
- Polster: Stoff "Weave" (Sitzmittelbahnen der Vordersitze und der äußeren Rücksitzplätze in Stoff "Weave")
- Proaktives Insassenschutzsystem in Verbindung mit "Front Assist" (erfasst kritische Verkehrssituationen mit erhöhtem Unfallpotenzial - bereitet Fahrzeuginsassen und das Fahrzeug auf einen möglichen Unfall vor, indem die vorderen, angelegten Sicherheitsgurte gestrafft und Fahrer sowie Beifahrer fixiert werden und offen stehende Fenster sowie Schiebedach bis auf einen Spalt geschlossen werden)
- Airbag, Kopfairbagsystem für Front- und Fondpassagiere (inkl. Seitenairbags vorn)
- App-Connect (Volkswagen bietet gleich drei Schnittstellen zur Anbindung von Smartphones mit zahlreichen Möglichkeiten: - Apple CarPlay - Android Auto von Google - MirrorLink)
- Becherhalter (2) vorn
- Bremsleuchte, dritte
- Dachhimmel in Mistralgrau
- Dieselpartikelfilter
- Einparkhilfe - Warnsignale bei Hindernissen im Front- und Heckbereich
- Fahrlichtschaltung automatisch ("Leaving home"- Funktion und manueller "Coming home"- Funktion)
- Frontscheibe in Verbundsicherheitsglas, wärme- und geräuschdämmend
- Getriebe: 6-Gang-Schaltgetriebe
- ISOFIX-Halteösen (zur Befestigung von 2 Kindersitzen auf den Rücksitzen, auch für i-Size-Kindersitze)
- Kombi-Instrument mit elektronischem Tachometer, Kilometer- und Tageskilometerzähler, Drehzahlmesser
- LED-Nebelscheinwerfer und Abbiegelicht
- LED-Rückleuchten
- Lenkrad: Multifunktionslenkrad in Leder (Schalthebelknopf in Leder)
- Müdigkeitserkennung (erkennt aufgrund charakteristischen Lenkverhaltens, Tageszeit und Fahrdauer Anzeichen einer eventuellen Müdigkeit des Fahrers und gibt eine optische und akustische Warnung aus)
- Netztrennwand
- NichtraucherAusführung (Ablagefach und 12-V-Steckdose vorn)
- Notbremsassistent "Front Assist" (für automatische Distanzregelung ACC bis 210 km/h)
- Paket: Licht-und-Sicht-Paket "Plus" (LED-Leuchten im Fußraum vorn -Außenspiegel el. einstell- und beheizbar, auf Fahrerseite automatisch abblendend -Einstiegs-/Warnleuchten in den Türen vorn, in LED-Technik -Fahrlichtschaltung automatisch, mit Tagfahrlicht, Leaving home"- Funktion und manueller "Coming home"-Funktion -Innenleuchte mit Abschaltverzögerung und Dimmfunktion, je 2 LED-Leseleuchten vorn und hinten -Innenspiegel autom. abblendend -Make-up-Spiegel beleuchtet -Sonnenblenden ausziehbar -Regensensor)
- Radiozubehör: Digitaler Radioempfang DAB+ (Empfang von digital ausgestrahlten Radiosendern und Verkehrsinformationen zusätzlich zum analogen Senderangebot - Empfang ist abhängig von der lokalen Verfügbarkeit von digitalen Netzen - erweitertes Angebot an Hörfunkprogrammen - verbesserte Empfangsleistung)



- Radio "Composition" (Touchscreen mit 16, 5 cm Bildschirmdiagonale - 8 Lautsprecher - Ausgangsleistung 4 x 20 Watt - Diversity-Antenne für FM-Empfang - Doppel-Tuner - RDS - MP3-Wiedergabe - USB-C-Schnittstelle - Klangregelung 3-fach)
- Regensensor
- Reifenkontrollanzeige (passive)
- Rückleuchten in LED-Technik
- Rücksitzbank ungeteilt, Lehne asymmetrisch geteilt umklappbar, mit Mittelarmlehne (und Durchlademöglichkeit)
- Servolenkung (elektromechanisch, geschwindigkeitsabhängig geregelt)
- Sitze: Lendenwirbelstützen vorn (Fahrerseite elektrisch einstellbar)
- Sitze: Vordersitze höheneinstellbar (ergoComfort-Sitz auf der Fahrerseite - mit elektrischer Lehneinstellung)
- Steckdose, 12-V, an der Mittelkonsole hinten
- Textilfußmatten (vorn und hinten)
- Warnton und -leuchte für nicht angelegte Gurte vorn und hinten
- Räder: 4 Leichtmetallräder "Sepang" 6,5 J x 16 (Reifen 215/60 R 16, rollwiderstandsoptimiert)
- Schalthebelknauf in Leder
- Schlüssellooses Startsystem "Keyless Start" ohne Safe-Sicherung
- Sicherheitsgurte: Dreipunkt-Automatiksicherheitsgurt (Sicherheitsgurt für mittleren Rücksitzplatz - Sicherheitsgurte für äußere Rücksitzplätze - Sicherheitsgurte vorn mit Höheneinstellung und Gurtstraffer)
- Start-Stopp-System (mit Bremsenergie-Rückgewinnung)
- Telefonschnittstelle
- Verbandtasche, Warndreieck und Warnweste
- Wegfahrsperre, elektronisch

Sonderausstattung

- Diebstahlwarnanlage (Innenraumüberwachung, Back-up-Horn und Abschleppschutz - Make-up-Spiegel beleuchtet in den Sonnenblenden, Sonnenblenden ausziehbar)
- Paket: "Business Premium"-Paket inkl. Navigation (ab Business) (2 USB-C-Schnittstellen vorn, 1 USB-C-Ladebuchse hinten 230-V-Steckdose App-Connect inkl. Wireless, Apple CarPlay, Android Auto Fahrassistent "Travel Assist" und Spurhalteassistent "Lane Assist" Air Care Climatronic mit 3-Zonen-Temperaturreg., Allergen-Filter und Bedienung hinten Lendenwirbelstützen vorn, auf Fahrerseite elektrisch, Massagefunktion auf Fahrerseite Rückfahrkamera "Rear View" Scheibenwaschdüsen beheizt Telefonschnittst. Comfort, induktive Ladefunktion Vordersitze beheizbar)
- Telefonschnittstelle "Comfort" mit induktiver Ladefunktion (Freisprecheinrichtung)
- Lackierung: Metallic
- Navigationssystem "Discover Media" inkl. "Streaming & Internet" (4x20 Watt Bedienungsfläche mit Annäherungssensorik Doppel-Tuner mit Phasen-Diversity Fahrzeug-Menü geschwindigkeit. Lautstärkeanpas. Karte 2D-Darstellung Klangregel. 3-fach TFT-Display mit Touchscr.-Bedien. Navi."Discover Media" inkl. "Streaming & Internet" MP3 Radio Telefonkontakt-Adres.für Navi. Telefonschnit. 2 USB auch für iPod/iPhone Verkehrszeichenerk. "VW Media Control" We Connect Plus, 3Jahre, inkl. We Connect Zielführ. dynam.-RDS TMC-Tuner)
- Paket: Winter (Scheibenwaschdüsen vorn automatisch beheizt - Vordersitze beheizbar)
- Schlüssellooses Startsystem "Keyless Start" mit Safe-Sicherung

Kurze Sachverständige Feststellungen

Vorgelegte Dokumente	Zum Zeitpunkt der Besichtigung lag die Zulassungsbescheinigung Teil 2 (Brief) vor, die Zulassungsbescheinigung Teil 1 (Schein) lag nicht vor. (Kopie)
FIN-Vergleich	Die Fahrzeug-Identifizierungsnummer (FIN) wurde abgelesen und die Übereinstimmung im Verlauf der Besichtigung durch den Unterzeichner mit den vorgelegten Unterlagen festgestellt.
Besichtigung	Die Besichtigungsbedingungen waren zur Beurteilung des Fahrzeuges ausreichend. Zur Untersuchung des Fahrzeuges standen Hubmittel bzw. eine Grube zur Verfügung.
Probefahrt	Es wurde eine kurze Bewegungs- und Rangierfahrt auf dem Betriebsgelände durchgeführt.
Motorlauf	Ein Probelauf des Motors wurde durchgeführt.

Wertmindernde Faktoren

Nr.	Bauteilgruppe	Beschreibung
1	Ausrüstung	Tirefit Füllmittel - abgelaufen - erneuern
2	Tür vorn links	Scharnier unten (Türfesteller) - defekt - erneuern
3	Stoßfänger hinten	Stoßfänger hinten - Kratzer - Smart Repair



Nr.	Bauteilgruppe	Beschreibung
4	Schweller links	Einstieg - Kratzer - Smart Repair
5	Stoßfänger vorn	Spoiler - verkratzt / verschürft - lackieren
6	Motorhaube	Motorhaube - Steinschlag - lackieren

Gebrauchsspuren

Nr.	Bauteilgruppe	Beschreibung
1	Fahrzeugdach	Dach - Steinschlag - kein Abzug

Das Fahrzeug weist dem Alter und Einsatz entsprechende Gebrauchsspuren auf.

Vorschäden

Nr.	Vorschaden	Schadenhöhe (netto)
1	Seite links, Angabe durch Nutzer/Auftraggeber, vom 18.02.2025	3.830,19 €

Nachlackierungen

Nr.	Nachlackierung
1	Dachholm links, fachgerecht ausgeführt, Reparaturrechnung nicht vorhanden
2	Kotflügel links, fachgerecht ausgeführt, Reparaturrechnung nicht vorhanden
3	Tür hinten links, fachgerecht ausgeführt, Reparaturrechnung nicht vorhanden

Lackschichtdickenmessung

Dachholm links	210 µm	Kotflügel links	204 µm
Tür hinten links	192 µm		

Auftrag/Auftragsumfang

Es wurde der Auftrag erteilt, ein Verkaufsbericht über das beschriebene Fahrzeug zu erstellen. Dieses beinhaltet folgende Umfänge:

- Beschreibung von kernrelevanten Angaben zum Fahrzeug
- Dokumentation von Ausstattungsmerkmalen
(Lieferung durch Drittdienstleister)
- Dokumentation von Schäden, Mängeln, Fehlteilen
- Dokumentation von Vorschäden, unreparierten Vorschäden, Nachlackierungen
- eine kurze Sicht- oder Funktionsprüfung der Ausstattungsdetails sofern möglich.
(Funktionsprüfungen von Fahrerassistenzsysteme gehören nicht zum Leistungsumfang!)
- eine Fotodokumentation des Fahrzeuges



Grundlage zum Auftrag

Grundlage dieses Produktes stellt der Leitfaden für Fahrzeugrücknahmen und Bewertungen der Alphabet Fuhrpark GmbH dar. Die expliziten Feststellungen im Einzelfall trifft der Sachverständige objektiv im Rahmen der vorgegebenen Standards aufgrund eigener Sachkunde.

Die Fahrzeugbesichtigung erfolgt im demontagefreien Zustand.

Schäden oder Mängel welche erst im Rahmen von Zerlege-/ Diagnosearbeiten oder durch erweiterte Kenntnisse festgestellt werden können, verbleiben im Bereich des Prognoserisikos. Ein erweitertes Risiko besteht durch verschwiegene Mängel welche durch arglistige Täuschung hervorgerufen, und durch den sachverständigen nicht identifizierbar waren.

Schäden oder Mängel, die aus einer normalen Nutzung bzw. Abnutzung des Fahrzeuges entstanden sind, werden gemäß dem zugrunde gelegten Standard akzeptiert.

Ein expliziter Ausweis und eine monetäre Betrachtung der zu erwartenden Merkmale innerhalb des Produktes erfolgten nicht.

Merkmale, welche in ihrer Art und Ausprägung leicht über den üblichen Gebrauch hinausgehen jedoch keine inakzeptable Beschädigung darstellen, werden ggf. unter Gebrauchsspuren dokumentiert und ausgewiesen.

Schäden oder Mängel, welche gemäß dem zugrunde gelegten Standard, nicht mehr einer normalen Nutzung bzw. Abnutzung zugeordnet werden können, werden im Produkt unter Wertmindernde Faktoren aufgelistet.

Je nach Produktspezifikation kann ein monetärer Ausweis erfolgen. Insofern dieses stattfindet können die Kosten zu 100% dargestellt sein oder anteilig gemäß Fahrzeugalter und Laufleistung.

Vorschäden

Laut vorliegenden Informationen wurden am Fahrzeug Vorschäden instandgesetzt. Reparaturspuren, die Rückschlüsse auf den Instandsetzungsbereich des Schadens ermöglichen, waren bei der Besichtigung nicht erkennbar.



Abbildung 1: Schräg vorne (links)



Abbildung 2: Schräg vorne (rechts)



Abbildung 3: Schräg hinten (links)



Abbildung 4: Schräg hinten (rechts)



Abbildung 5: Innenraum vorne



Abbildung 6: Innenraum hinten



Abbildung 7: Kombiinstrument



Abbildung 8: Instrumententafel



Abbildung 9: Innenraum 360° Ansicht



Abbildung 10: Laderaum



Abbildung 11: FIN



Abbildung 12: Montierte Bereifung



Abbildung 13: Dokumente



Abbildung 14: Dokumente



Abbildung 15: Dokumente



Abbildung 16: Dokumente

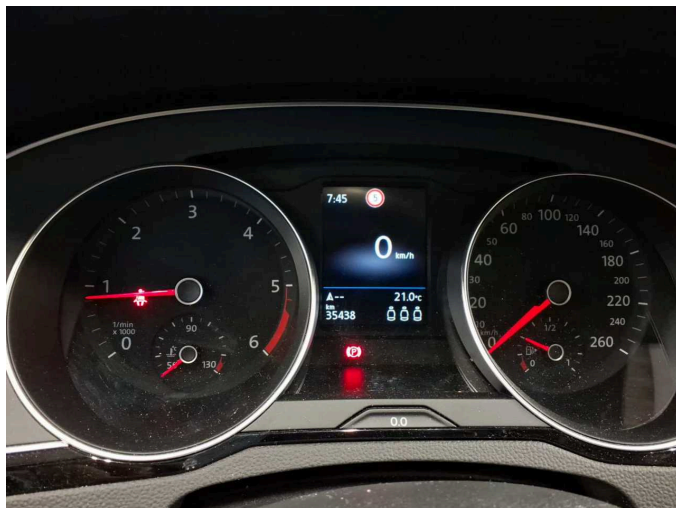

Abbildung 17: Zusatzbereifung

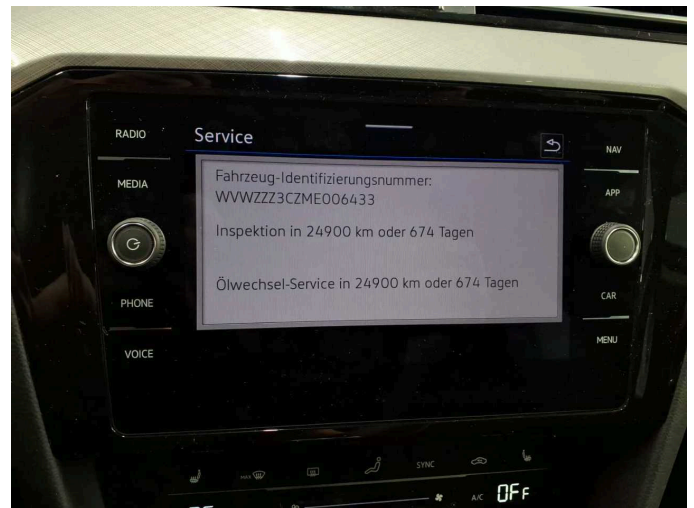

Abbildung 18: Navigation



Abbildung 19: Sonstiges



Abbildung 20: Sonstiges



Abbildung 21: Sonstiges



Abbildung 22: Sonstiges



Abbildung 23: Sonstiges

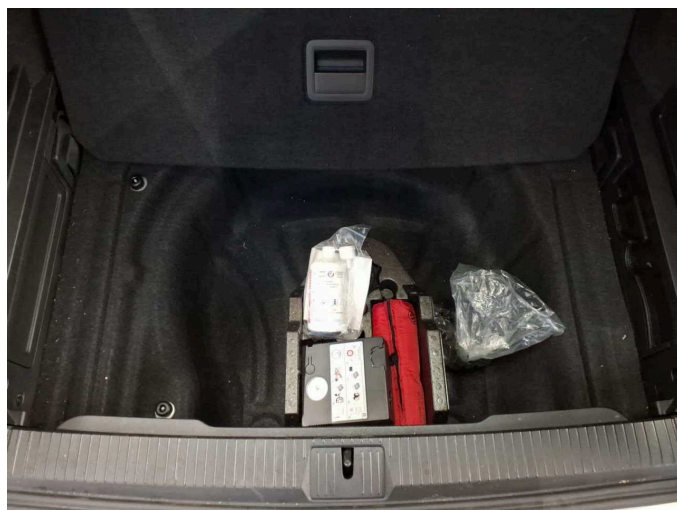

Abbildung 24: Sonstiges

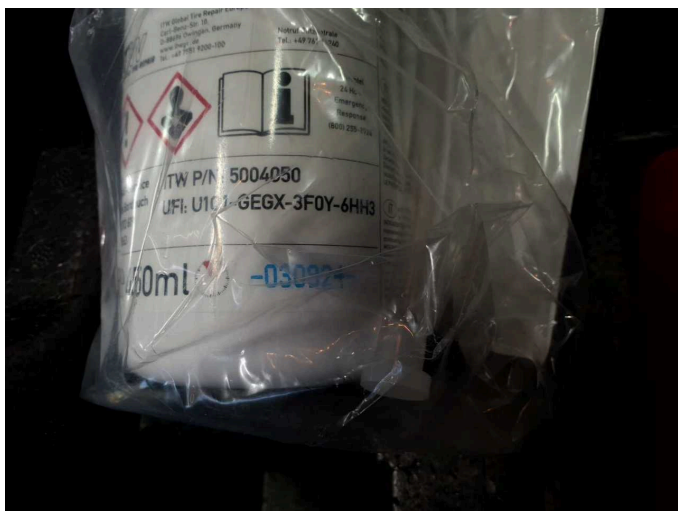

Abbildung 25: Sonstiges



Abbildung 26: Sonstiges



Abbildung 27: Sonstiges



Abbildung 28: Sonstiges

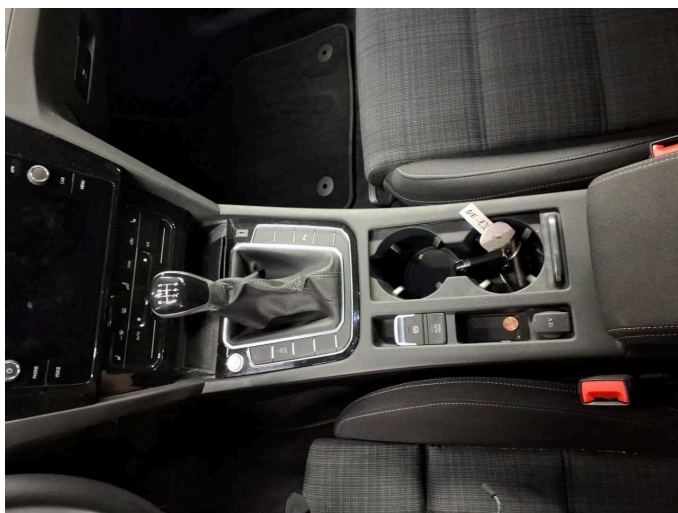

Abbildung 29: Sonstiges

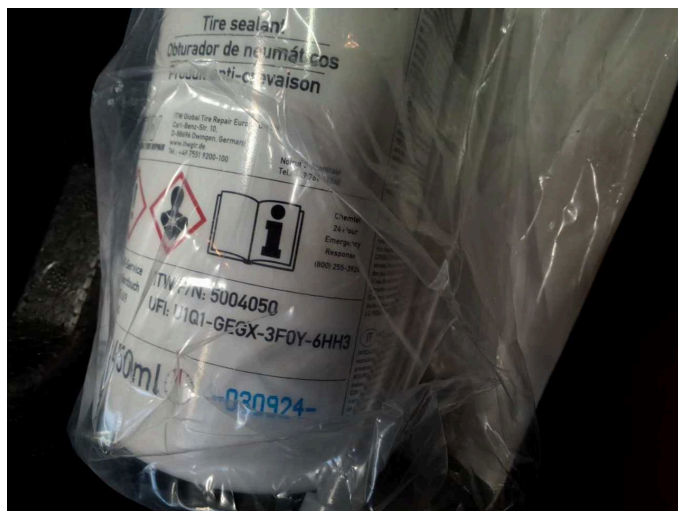

Beschädigung 1: Ausrüstung: Tirefit Füllmittel - abgelaufen - erneuern



Beschädigung 3: Stossfänger hinten: Stossfänger hinten - Kratzer - Smart Repair



Beschädigung 3: Stossfänger hinten: Stossfänger hinten - Kratzer - Smart Repair



Beschädigung 4: Schweller links: Einstieg - Kratzer - Smart Repair



Beschädigung 4: Schweller links: Einstieg - Kratzer - Smart Repair



Beschädigung 5: Stossfänger vorn: Spoiler - verkratzt / verschürft - lackieren



Beschädigung 5: Stossfänger vorn: Spoiler - verkratzt / verschürft - lackieren

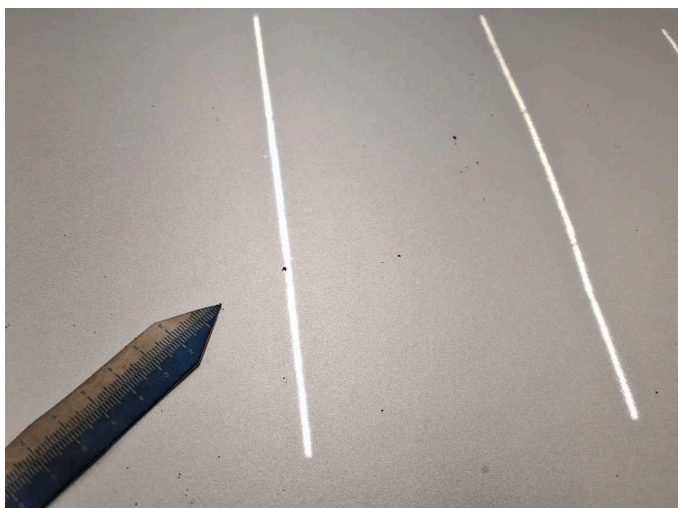

Beschädigung 6: Motorhaube: Motorhaube - Steinschlag - lackieren

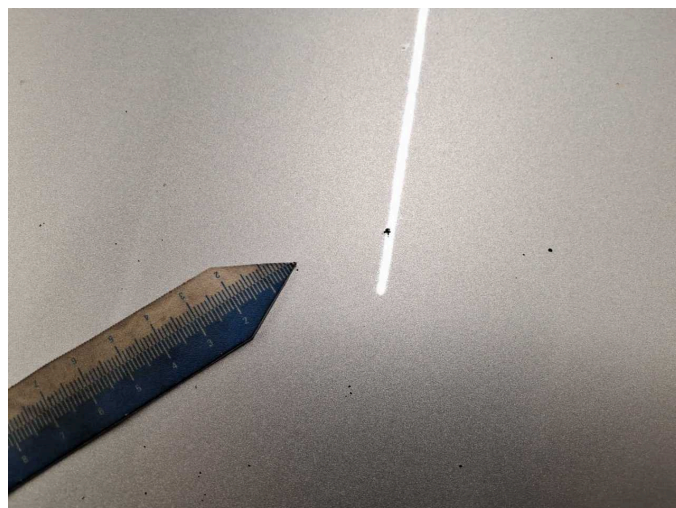

Beschädigung 6: Motorhaube: Motorhaube - Steinschlag - lackieren



Beschädigung 6: Motorhaube: Motorhaube - Steinschlag - lackieren

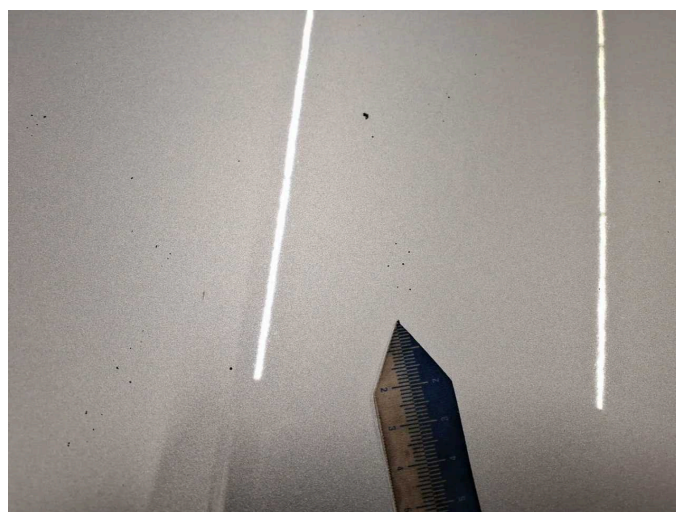

Beschädigung 6: Motorhaube: Motorhaube - Steinschlag - lackieren



Nachlackierung 1: Dachholm links



Nachlackierung 2: Kotflügel links



Nachlackierung 3: Tür hinten links



Wartungshistorie

(gemäß Auftraggeber Informationen)

Fahrgestellnummer: WVVZZZ3CZME006433

Hersteller / Modell: VOLKSWAGEN VW Passat Variant 2.0 TDI SCR Business

Datum	KM-Stand	Beschreibung
28.05.2025	30.316	Bremsflüssigkeit; Bremsflüssigkeit ern; Motoröl b. Wartung; Ölfilter ern; Regelwartungsdienst; Wartung Sonstiges
12.01.2024	9.086	AU
18.07.2023	8.059	Systemtest/Eigendiagnose
20.03.2023	7.876	Bremsflüssigkeit; Bremsflüssigkeit ern; Motoröl b. Wartung; Ölfilter ern; Regelwartungsdienst; Wartung Sonstiges