



Expertise

Protokollnummer: 41395058  
Auftrags-Nr / Referenz: 25150099  
Besichtigungsdatum: 04.09.2025

Hersteller: Volkswagen

Modell: Passat Variant 1.4 TSI Plug-In-Hybrid DSG GTE

FIN: WVVZZZ3CZLE139398



Angaben zum Fahrzeug

Hersteller / Typ / Modell / Ausstattung	
Volkswagen Passat Variant 1.4 TSI Plug-In-Hybrid DSG GTE	
Fahrgestellnummer	WVVZZZ3CZLE139398
Laufleistung (abgelesen)	125.547 km
Erstzulassung	05.08.2020
Anzahl Halter	1
Leistung / Hubraum	115 kw / 1.395 ccm
Kraftstoffart / Zylinder	Hybr.B/E ext.auf / 4
Getriebe / Anzahl Gänge	Automatik / 6
Antriebsart	Frontantrieb
Fahrzeugart	PKW Kombi
Farbe / Farbcode	Mangangrau-metallic (B7R)
Türen / Sitze	5 / 5
Polsterart	Leder
Polsterfarbe	Schwarz



Angaben zum Fahrzeug

Wartungsheft / Nachweis	digitaler Nachweis / vollständig	Restlauf bis Service	92 Tag(e)
Letzte Wartung am / bei	08/2025 bei 124.990 km		
Schlüssel ist/soll	2 / 2	FZG-Dokumente	ZB#2 (B) lag vor (Kopie), ZB#1 (S) lag nicht vor
		BriefNr	FU579057
Vorschaden / Unfall	Keine Feststellbar	Nachlackierung	Keine Feststellbar
Besichtigungsbedingungen	ausreichend	Hubmittel / Grube	ja
Probefahrt	nicht durchgeführt	Motorlauf	durchgeführt
HSN/TSN	0603 / BRZ 00041		
Abgasnorm	EURO6;WLTP;AM;PI/CI; M, N1 I	Feinstaubplakette	
zul. Gesamtgewicht	2.270 kg	Leergewicht	

Bereifung

Montierte Bereifung

#	Reifengröße	Reifentyp	Hersteller	Profiltiefe
1)	215/55 R17 94W	Sommerreifen (mit Notlauf) auf Leichtmetall	Pirelli	6mm / 6mm
2)	215/55 R17 94W	Sommerreifen (mit Notlauf) auf Leichtmetall	Pirelli	6mm / 6mm

Zusatzbereifung

#	Reifengröße	Reifentyp	Hersteller	Profiltiefe
1)	215/55 R17 94H	Winterreifen (mit Notlauf) auf Leichtmetall	Pirelli	5mm / 5mm
2)	215/55 R17 94H	Winterreifen (mit Notlauf) auf Leichtmetall	Pirelli	7mm / 6mm

Legende: Profiltiefenangabe für Reifen links an erster Stelle, für Reifen rechts an zweiter Stelle der Achse in Fahrtrichtung

## Ausstattung

### Serienausstattung

- Airbag für Fahrer und Beifahrer
- Anti-Blockier-System (ABS)
- Automatische Distanzregelung ACC "stop & go", inkl. Geschwindigkeitsbegrenzer
- Berganfahrassistent
- Dachhimmel in Mistralgrau
- Drehzahlmesser
- Elektronische Parkbremse inkl. Auto-Hold-Funktion
- Elektronisches Stabilisierungsprogramm und elektromechanischer Bremskraftverstärker
- Fußgängererkennung
- Gepäckraumboden aufstellbar
- Innenleuchte vorn und hinten mit Abschaltverzögerung und Dimmfunktion
- Klimaanlage "Air Care Climatronic" mit 3-Zonen-Temperaturregelung und Allergen-Filter
- Kopfstützen (3) hinten
- LED-Rückleuchten
- Leuchtweitenregulierung
- Make-up-Spiegel in den Sonnenblenden
- Müdigkeitserkennung
- Navigationssystem "Discover Media" inkl. "Streaming & Internet"
- Notbremsassistent "Front Assist" (für automatische Distanzregelung ACC bis 210 km/h)
- Proaktives Insassenschutzsystem in Verbindung mit "Front Assist"
- Räder: 4 Leichtmetallräder "Montpellier" 7 J x 17
- Rücksitzbank ungeteilt, Lehne asymmetrisch geteilt umklappbar, mit Mittelarmlehne
- Servolenkung
- Sicherheitsgurte: Dreipunkt-Automatiksicherheitsgurt
- Start-Stopp-System
- Stoßfänger in Wagenfarbe
- Textilfußmatten
- Warnton und -leuchte für nicht angelegte Gurte vorn und hinten
- Airbag, Kopfairbagsystem für Front- und Fondpassagiere
- App-Connect Wireless
- Außenspiegel elektrisch einstell- und beheizbar
- Becherhalter (2) vorn
- Bremsleuchte, dritte
- Dachreling schwarz
- Einparkhilfe - Warnsignale bei Hindernissen im Front- und Heckbereich
- Fernentriegelung für Gepäckraumklappe
- Frontscheibe in Verbundsicherheitsglas, wärme- und geräuschkämmend
- Getriebe: 6-Gang DSG
- Innenspiegel automatisch abblendend
- ISOFIX-Halteösen
- Kombi-Instrument mit elektronischem Tachometer, Kilometer- und Tageskilometerzähler, Drehzahlmesser
- Kopfstützen vorn
- Lenkrad: Multifunktions-Sportlenkrad in Leder, mit Schaltwippen
- Multifunktionsanzeige "Premium" mit mehrfarbigem Display
- Netztrennwand
- Nichtraucherführung
- Notruf-Service
- Paket: Licht-und-Sicht-Paket "Plus"
- Radiozubehör: Digitaler Radioempfang DAB+
- Reifenkontrollanzeige (passive)
- Rückleuchten in LED-Technik
- Schalthebelknopf in Leder
- Schlüssellooses Startsystem "Keyless Start" ohne Safe-Sicherung
- Sitze: Vordersitze höhenstellbar
- Steckdose, 12-V, an der Mittelkonsole hinten
- Telefonschnittstelle
- Verbandtasche, Warndreieck und Warnweste
- Wegfahrsperre, elektronisch
- Zierleisten in Schwarz an den Seitenfenstern

### Sonderausstattung

- Anhängervorrichtung, anklappbar (mit elektrischer Entriegelung)
- Head-up-Display
- Kabel für Wechselstrom-Ladestation (inkl. serienmäßigen Netzladekabel für Haushalts-Steckdose)
- Lackierung: Metallic
- Bordwerkzeug und Wagenheber
- Diebstahlwarnanlage (Innenraumüberwachung, Back-up-Horn und Abschleppschutz - Make-up-Spiegel beleuchtet in den Sonnenblenden, Sonnenblenden ausziehbar)
- Lenkrad: Multifunktions-Sportlenkrad in Leder, beheizbar, mit Schaltwippen



- Navigationssystem "Discover Pro" inkl. "Streaming & Internet" (4x20Watt App-Con.Wireless Digi.Cock. Bedienung.m.Annäherungssensorik Doppel-Tuner m.Phasen-Divers. DAB Fahrzeug-Menü geschwindigkeit. Lautstärkeanpas. Gestenste. 32-GB-SSD-Festplatte Karte 2D-Darstellung Klangregel.3-fach TFT-Dis. m.Touchsc. MP3 Navi.für Eu. Sprachbedien. TelefonkontaktAdress. Telefonschnit."Comfort"m. indukt.Ladef. 2USB-iPod/iPhone Verkehrszeichener. "We Connect Plus"inkl."We Connect" Zielführ.dynam.-RDS TMC-Tuner Vorbr.Mobi.Schlüss., f.d.Fahrzeug.p.Smart.)
- Paket: "Design und Komfort" i.V.m. "Business Premium (Dachreling silber eloxiert - Einstiegsleisten vorn und hinten in Edelstahl - Scheibenwaschdüsen vorn automatisch beheizt - Sitzmittelbahnen in Alcantara, Sitzinnenwangen sowie Mittelarmlehnen-Oberflächen in Leder "Vienna" - Sport-Komfortsitze vorn - Vordersitze beheizbar)
- Paket: Ambientebeleuchtung "Plus" (Ambientebeleuchtung mehrfarbig - Einstiegs-/Warnleuchten in LED-Technik in allen Türen - Innenleuchten mit Abschaltverzögerung und Dimmfunktion, je 2 LED-Leseleuchten vorn und hinten)
- Paket: Lederpaket "Nappa" mit Top-Komfortsitzen vorn i.V.m. Design- und-Komfort-Paket (Scheibenwaschdüsen vorn automatisch beheizt - Sitzmittelbahnen und -wangeninnenseiten der Vordersitze und der äußeren Rücksitzplätze in Leder "Nappa" - Sport-Komfortsitze vorn - Vordersitze beheizbar)
- Paket: Winter
- Räder: 4 Leichtmetallräder "London" 7 J x 17 (Rollwiderstandsklasse A - AirStop-Reifen 215/55 R 17 - Radsicherungen mit erweitertem Diebstahlschutz - Scheibenbremsen hinten, Bremssättel in Blau (nur für GTE))
- Seitenscheiben hinten und Heckscheibe abgedunkelt
- Sitze: ergoComfort Sitz mit el. 14-Wege-Einstel., Mem.-& Massage. auf Fahrers. i.V.m. Business Paket (Außenspiegel elektrisch anklappbar, auf Fahrerseite abblendend, Umfeldbeleuchtung und Memory - Lendenwirbelstützen vorn elektrisch einstellbar, Massagefunktion auf Fahrerseite - Vordersitze elektrisch einstellbar, ergoComfort Sitz auf Fahrerseite, mit Memory-Funktion und Komforteinstieg)
- Paket: "Business Premium"-Paket inkl. Navigation (ab Business) (2 USB-C-Schnittstellen vorn, 1 USB-C-Ladebuchse hinten 230-V-Steckdose App-Connect inkl. Wireless, Apple CarPlay, Android Auto Fahrassistent "Travel Assist" und Spurhalteassistent "Lane Assist" Air Care Climatronic mit 3-Zonen-Temperaturreg., Allergen-Filter und Bedienung hinten Lendenwirbelstützen vorn, auf Fahrerseite elektrisch, Massagefunktion auf Fahrerseite Rückfahrkamera "Rear View" Scheibenwaschdüsen beheizt Telefonschnittst. Comfort, induktive Ladefunktion Vordersitze beheizbar)
- Paket: "Easy Open & Close"-Paket inkl. Safe-Sicherung (Gepäckraumabdeckung auszieh- und herausnehmbar, mit elektrischer Öffnung - Heckklappe mit sensorgesteuerter Öffnung und Schließung, mit Fernentriegelung - Schlüssellooses Schließ- und Startsystem "Keyless Access" mit Safe-Sicherung)
- Paket: Fahrerassistent-Paket "Plus" inkl. IQ.LIGHT - LED-Matrix-Scheinwerfer iVm. Business Paket (Dynamische Fernlichtregulierung "Dynamic Light Assist" Fahrassistent "Travel Assist", Spurhalteassistent "Lane Assist" und "Emergency Assist" LED-Matrix-Scheinwerfer, LED-Tagfahrlicht, Kurvenfahrlicht und dyn.Blinkl. LED-Rückleuchten mit dynamischer Blinkleuchte Leuchtweitenregulierung dynamisch, mit dynamischem Kurvenfahrlicht Nebelschlusslicht beidseitig, Rückfahrlicht beidseitig Parklenkassistent "Park Assist" inkl. Einparkhilfe Spurwechselassistent "Side Assist" und Ausparkassistent)
- Räder: Entfall Tire Mobility Set
- Räder: Winterräder (zusätzlich), Leichtmetall, "Helsinki" 6,5 J x 17 (AirStop-Winterreifen 215/55 R 17 H)
- Schlüssellooses Schließ- und Startsystem "Keyless Access" mit Safe-Sicherung (automatisches Schließ- und Startsystem, bei dem der Fahrzeugschlüssel zwar mitgeführt, aber nicht in die Hand genommen werden muss - führt man den Fahrzeugschlüssel mit sich und nähert sich dem Fahrzeug, wird dieses automatisch entriegelt; der Motorstart erfolgt bequem per Startknopf)
- Sonnenschutzrollo an den Türscheiben hinten
- Standheizung und -Lüftung (mit Funkfernbedienung und Vorwähluhr)

## Kurze Sachverständige Feststellungen

Vorgelegte Dokumente	Zum Zeitpunkt der Besichtigung lag die Zulassungsbescheinigung Teil 2 (Brief) vor, die Zulassungsbescheinigung Teil 1 (Schein) lag nicht vor. (Kopie)
FIN-Vergleich	Die Fahrzeug-Identifizierungsnummer (FIN) wurde am Fahrzeug abgelesen und die Übereinstimmung im Verlauf der Besichtigung durch den Unterzeichner mit den vorgelegten Unterlagen festgestellt.
Besichtigung	Die Besichtigungsbedingungen waren zur Beurteilung des Fahrzeuges ausreichend. Zur Untersuchung des Fahrzeuges standen Hubmittel bzw. eine Grube zur Verfügung.
Probefahrt	Es wurde bei der Besichtigung des Fahrzeuges keine Probefahrt/keine Rangierfahrt durchgeführt.
Motorlauf	Ein Probelauf des Motors wurde durchgeführt.

## Wertmindernde Faktoren



Nr.	Bauteilgruppe	Beschreibung
1	Kotflügel links	Kotflügel links - Delle(n) - sanft instandsetzen
2	Fahrzeugdach	Dachholm rechts - Delle(n) - sanft instandsetzen
3	Verkleidungen/ Abdeckungen	Dachhimmel - verschmutzt - reinigen
4	2.Radsatz	1 Leichtmetallfelge - Kratzer - Wertminderung
5	Seitenwand links	Seitenwand - Delle(n) - Smart Repair
6	Seitenwand rechts	Seitenwand - Kratzer - Smart Repair
7	Tür hinten links	Tür - Kratzer - Smart Repair
8	Instrumententafel	Luftdüse Mitte (Hinten) - beschädigt - erneuern
9	Stoßfänger vorn	Stoßfänger vorn - Kratzer - lackieren
10	Stoßfänger hinten	Stoßfänger hinten - Kratzer - lackieren
11	Motorhaube	Motorhaube - Delle / Lackschaden - instandsetzen und lackieren
12	Verglasung	Frontscheibe - beschädigt - erneuern

## Gebrauchsspuren

Nr.	Bauteilgruppe	Beschreibung
1	Verkleidungen/ Abdeckungen	Heckdeckel, Innenverkleidung - Kratzer - kein Abzug

Das Fahrzeug weist dem Alter und Einsatz entsprechende Gebrauchsspuren auf.

## Auftrag/Auftragsumfang

Es wurde der Auftrag erteilt, ein Verkaufsbericht über das beschriebene Fahrzeug zu erstellen. Dieses beinhaltet folgende Umfänge:

- Beschreibung von kernrelevanten Angaben zum Fahrzeug
- Dokumentation von Ausstattungsmerkmalen  
(Lieferung durch Drittdienstleister)
- Dokumentation von Schäden, Mängeln, Fehlteilen
- Dokumentation von Vorschäden, unreparierten Vorschäden, Nachlackierungen
- eine kurze Sicht- oder Funktionsprüfung der Ausstattungsdetails sofern möglich.  
(Funktionsprüfungen von Fahrerassistenzsysteme gehören nicht zum Leistungsumfang!)
- eine Fotodokumentation des Fahrzeuges



## Grundlage zum Auftrag

Grundlage dieses Produktes stellt der Leitfaden für Fahrzeugrücknahmen und Bewertungen der Alphabet Fuhrpark GmbH dar. Die expliziten Feststellungen im Einzelfall trifft der Sachverständige objektiv im Rahmen der vorgegebenen Standards aufgrund eigener Sachkunde.

Die Fahrzeugbesichtigung erfolgt im demontagefreien Zustand.

Schäden oder Mängel welche erst im Rahmen von Zerlege-/ Diagnosearbeiten oder durch erweiterte Kenntnisse festgestellt werden können, verbleiben im Bereich des Prognoserisikos. Ein erweitertes Risiko besteht durch verschwiegene Mängel welche durch arglistige Täuschung hervorgerufen, und durch den sachverständigen nicht identifizierbar waren.

Schäden oder Mängel, die aus einer normalen Nutzung bzw. Abnutzung des Fahrzeuges entstanden sind, werden gemäß dem zugrunde gelegten Standard akzeptiert.

Ein expliziter Ausweis und eine monetäre Betrachtung der zu erwartenden Merkmale innerhalb des Produktes erfolgten nicht.

Merkmale, welche in ihrer Art und Ausprägung leicht über den üblichen Gebrauch hinausgehen jedoch keine inakzeptable Beschädigung darstellen, werden ggf. unter Gebrauchsspuren dokumentiert und ausgewiesen.

Schäden oder Mängel, welche gemäß dem zugrunde gelegten Standard, nicht mehr einer normalen Nutzung bzw. Abnutzung zugeordnet werden können, werden im Produkt unter Wertmindernde Faktoren aufgelistet.

Je nach Produktspezifikation kann ein monetärer Ausweis erfolgen. Insofern dieses stattfindet können die Kosten zu 100% dargestellt sein oder anteilig gemäß Fahrzeugalter und Laufleistung.

## Vorschäden

Am Fahrzeug konnten augenscheinlich keine reparierten Vorschäden festgestellt werden.





**Abbildung 1:** Schräg vorne (links)



**Abbildung 2:** Schräg vorne (rechts)



**Abbildung 3:** Schräg hinten (links)



**Abbildung 4:** Schräg hinten (rechts)



**Abbildung 5:** Innenraum vorne



**Abbildung 6:** Innenraum hinten





Abbildung 7: Kombiinstrument



Abbildung 8: Instrumententafel



Abbildung 9: Innenraum 360° Ansicht



Abbildung 10: Laderaum



Abbildung 11: FIN



Abbildung 12: Montierte Bereifung



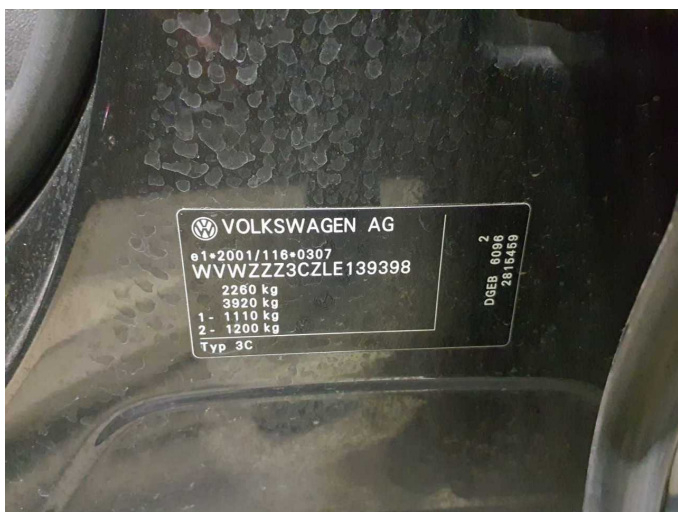

Abbildung 13: Dokumente



Abbildung 14: Zusatzbereifung



Abbildung 15: Navigation



Abbildung 16: Sonstiges



Abbildung 17: Sonstiges



Abbildung 18: Sonstiges



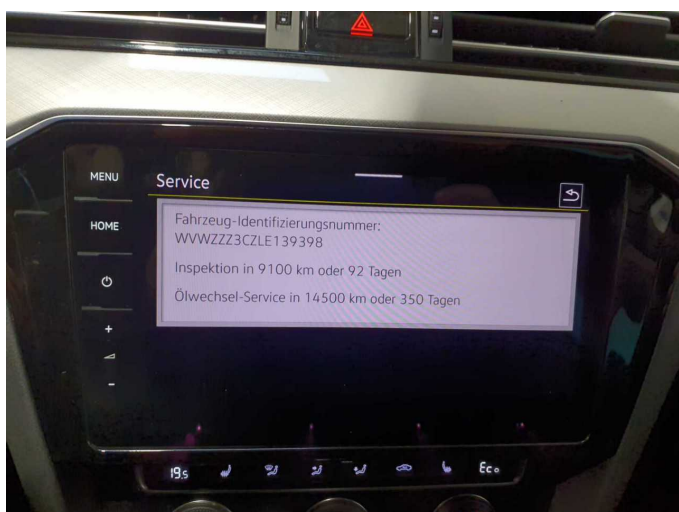

Abbildung 19: Sonstiges



Abbildung 20: Sonstiges



Abbildung 21: Sonstiges



Abbildung 22: Sonstiges



Abbildung 23: Sonstiges



Abbildung 24: Sonstiges





**Beschädigung 1:** Kotflügel links: Kotflügel links - Delle(n) - sanft instandsetzen

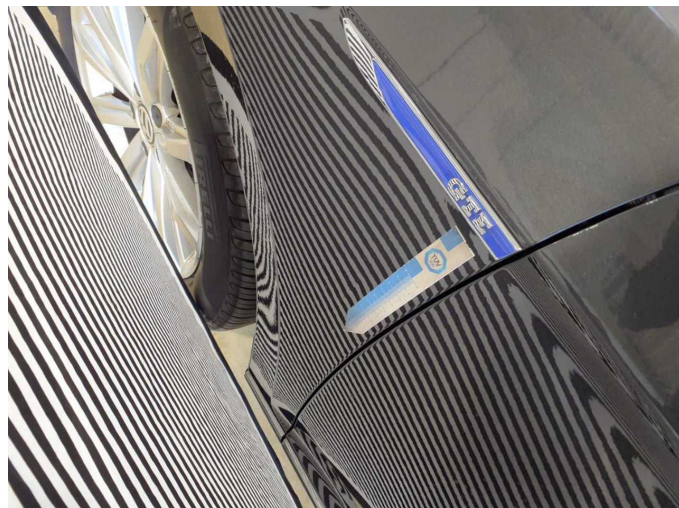

**Beschädigung 1:** Kotflügel links: Kotflügel links - Delle(n) - sanft instandsetzen

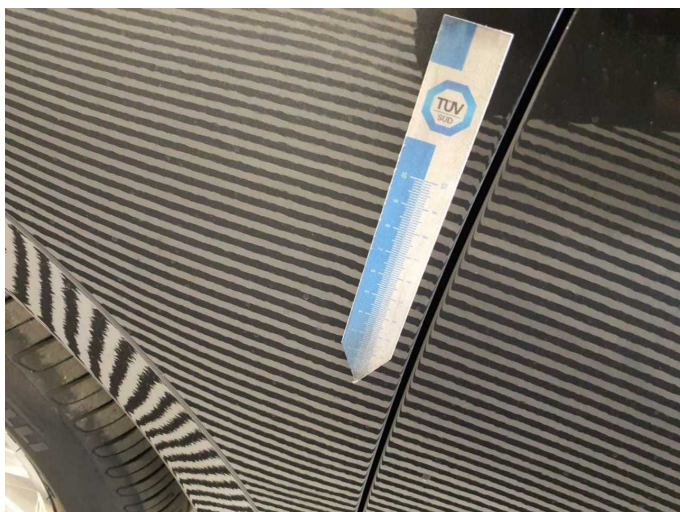

**Beschädigung 1:** Kotflügel links: Kotflügel links - Delle(n) - sanft instandsetzen

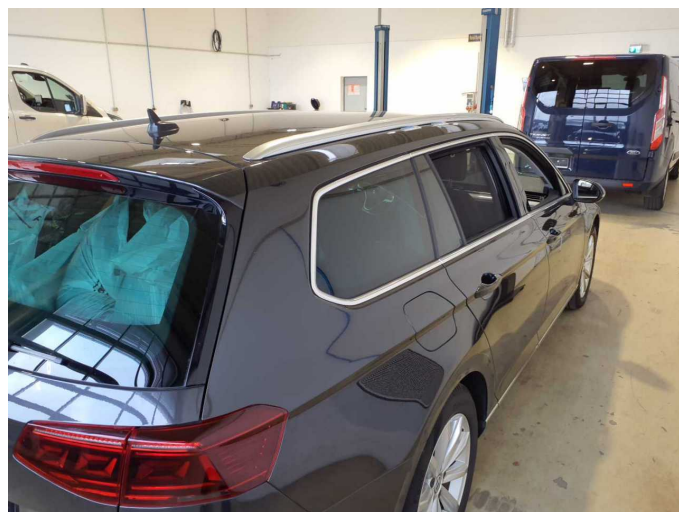

**Beschädigung 2:** Fahrzeugdach: Dachholm rechts - Delle(n) - sanft instandsetzen



**Beschädigung 2:** Fahrzeugdach: Dachholm rechts - Delle(n) - sanft instandsetzen



**Beschädigung 2:** Fahrzeugdach: Dachholm rechts - Delle(n) - sanft instandsetzen





**Beschädigung 2:** Fahrzeugdach: Dachholm rechts - Delle(n) - sanft instandsetzen



**Beschädigung 2:** Fahrzeugdach: Dachholm rechts - Delle(n) - sanft instandsetzen



**Beschädigung 2:** Fahrzeugdach: Dachholm rechts - Delle(n) - sanft instandsetzen



**Beschädigung 2:** Fahrzeugdach: Dachholm rechts - Delle(n) - sanft instandsetzen

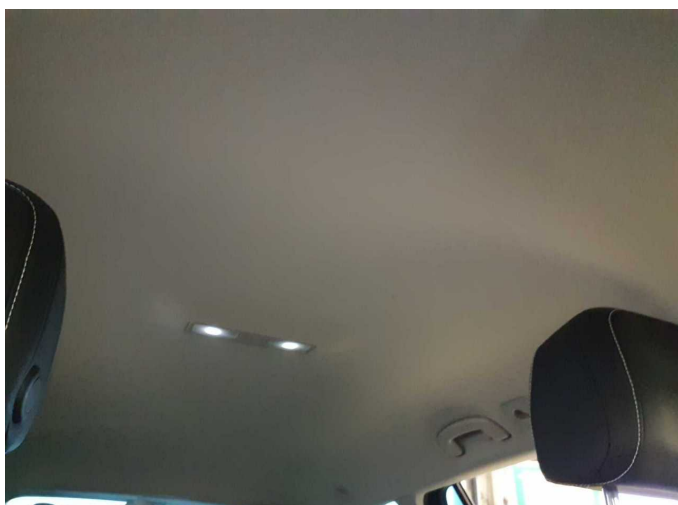

**Beschädigung 3:** Verkleidungen/Abdeckungen: Dachhimmel - verschmutzt - reinigen



**Beschädigung 3:** Verkleidungen/Abdeckungen: Dachhimmel - verschmutzt - reinigen





**Beschädigung 4:** 2.Radsatz: 1 Leichtmetallfelge - Kratzer - Wertminderung



**Beschädigung 4:** 2.Radsatz: 1 Leichtmetallfelge - Kratzer - Wertminderung

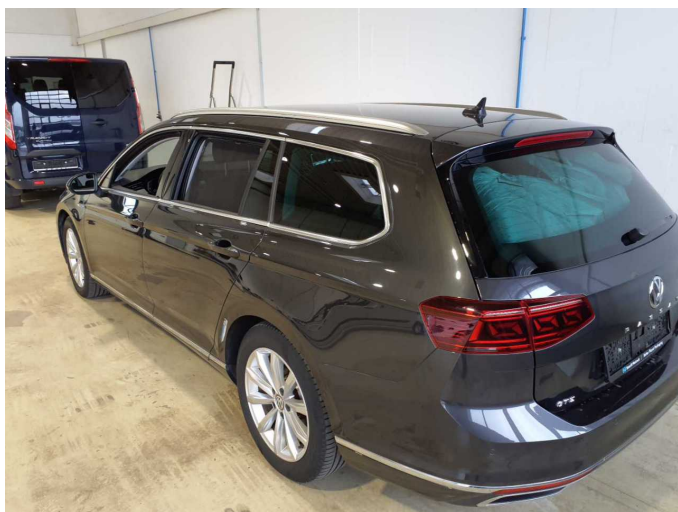

**Beschädigung 5:** Seitenwand links: Seitenwand - Delle(n) - Smart Repair

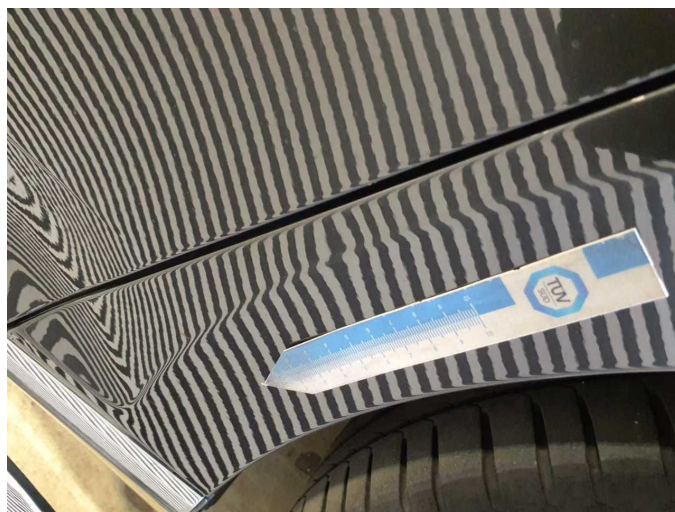

**Beschädigung 5:** Seitenwand links: Seitenwand - Delle(n) - Smart Repair



**Beschädigung 5:** Seitenwand links: Seitenwand - Delle(n) - Smart Repair



**Beschädigung 6:** Seitenwand rechts: Seitenwand - Kratzer - Smart Repair





**Beschädigung 6:** Seitenwand rechts: Seitenwand - Kratzer - Smart Repair



**Beschädigung 7:** Tür hinten links: Tür - Kratzer - Smart Repair



**Beschädigung 7:** Tür hinten links: Tür - Kratzer - Smart Repair

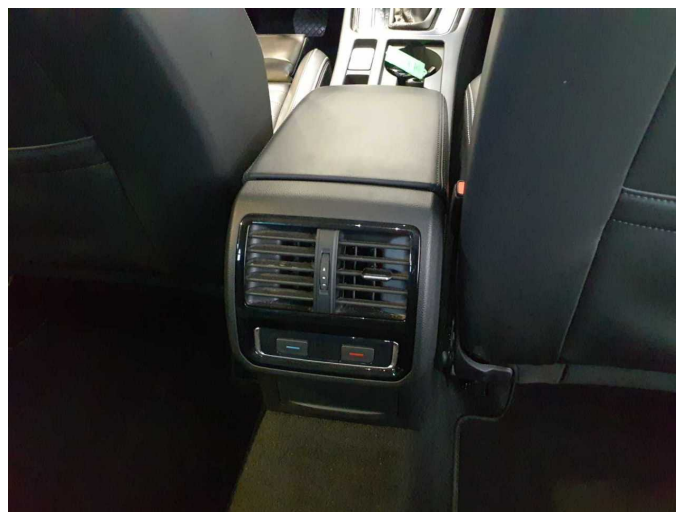

**Beschädigung 8:** Instrumententafel: Luftdüse Mitte (Hinten) - beschädigt - erneuern

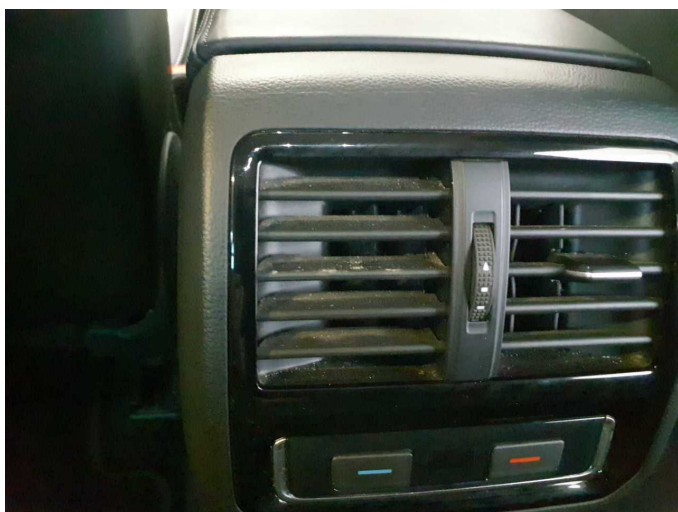

**Beschädigung 8:** Instrumententafel: Luftdüse Mitte (Hinten) - beschädigt - erneuern

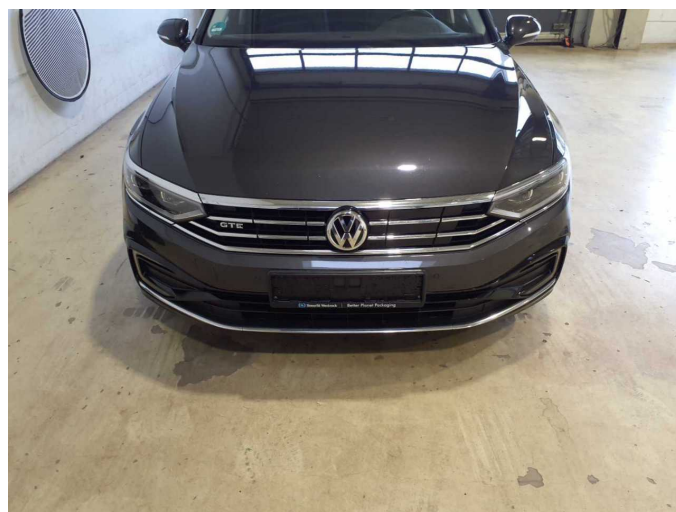

**Beschädigung 9:** Stossfänger vorn: Stossfänger vorn - Kratzer - lackieren





**Beschädigung 9:** Stossfänger vorn: Stossfänger vorn - Kratzer - lackieren



**Beschädigung 9:** Stossfänger vorn: Stossfänger vorn - Kratzer - lackieren



**Beschädigung 9:** Stossfänger vorn: Stossfänger vorn - Kratzer - lackieren



**Beschädigung 9:** Stossfänger vorn: Stossfänger vorn - Kratzer - lackieren

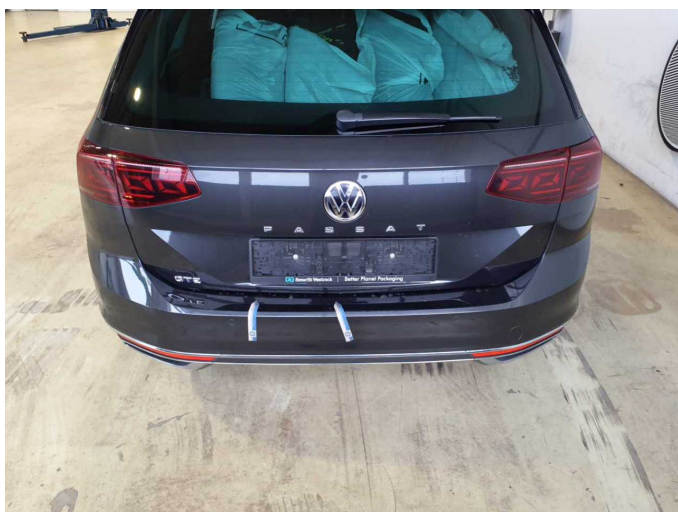

**Beschädigung 10:** Stossfänger hinten: Stossfänger hinten - Kratzer - lackieren



**Beschädigung 10:** Stossfänger hinten: Stossfänger hinten - Kratzer - lackieren





**Beschädigung 10:** Stossfänger hinten: Stossfänger hinten - Kratzer - lackieren



**Beschädigung 10:** Stossfänger hinten: Stossfänger hinten - Kratzer - lackieren



**Beschädigung 10:** Stossfänger hinten: Stossfänger hinten - Kratzer - lackieren



**Beschädigung 10:** Stossfänger hinten: Stossfänger hinten - Kratzer - lackieren

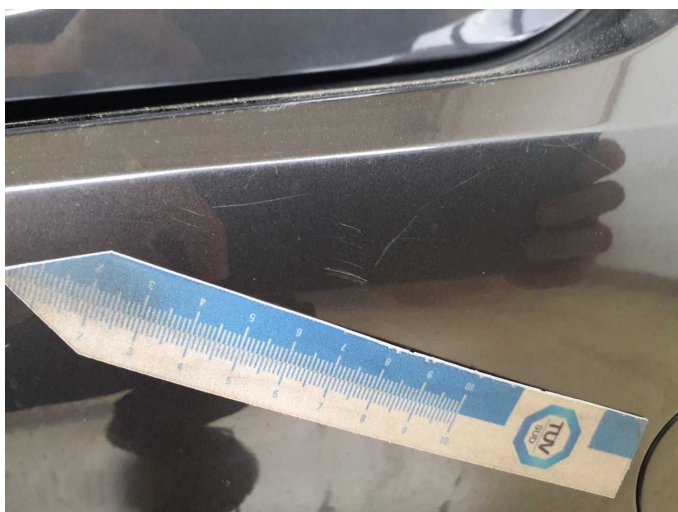

**Beschädigung 10:** Stossfänger hinten: Stossfänger hinten - Kratzer - lackieren

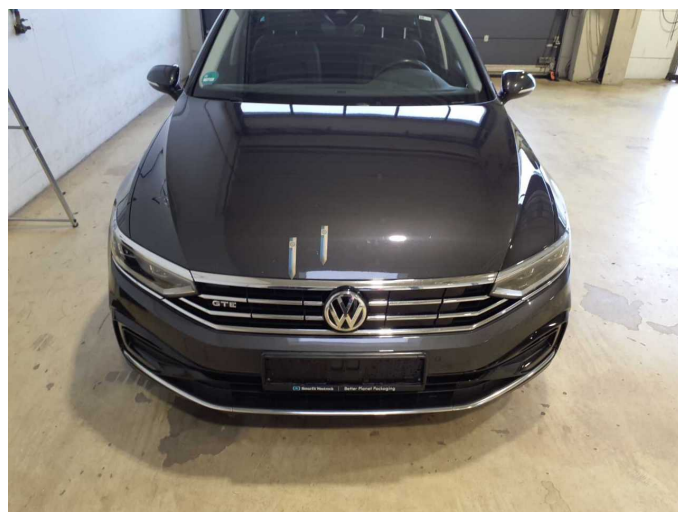

**Beschädigung 11:** Motorhaube: Motorhaube - Delle / Lackschaden - instandsetzen und lackieren



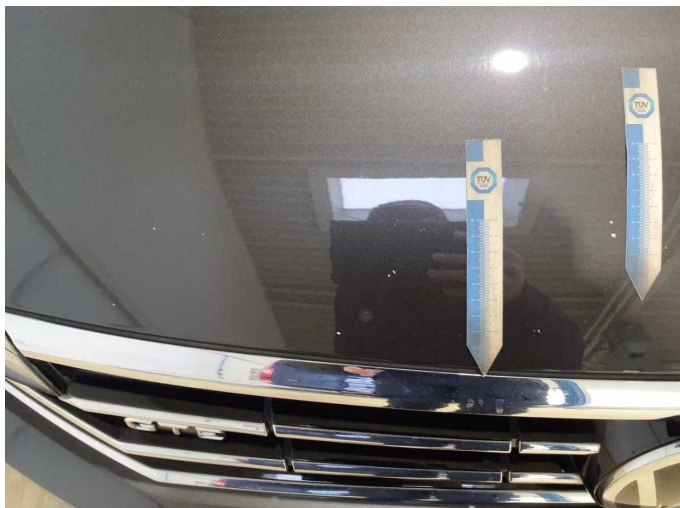

**Beschädigung 11:** Motorhaube: Motorhaube - Delle / Lackschaden - instandsetzen und lackieren

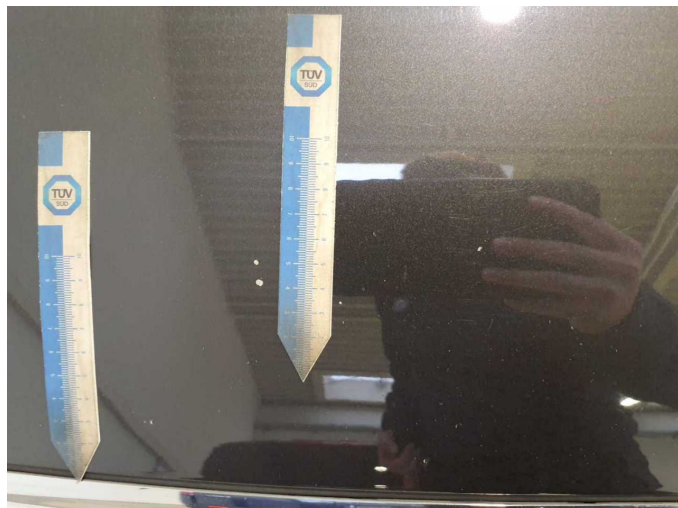

**Beschädigung 11:** Motorhaube: Motorhaube - Delle / Lackschaden - instandsetzen und lackieren



**Beschädigung 11:** Motorhaube: Motorhaube - Delle / Lackschaden - instandsetzen und lackieren



**Beschädigung 11:** Motorhaube: Motorhaube - Delle / Lackschaden - instandsetzen und lackieren

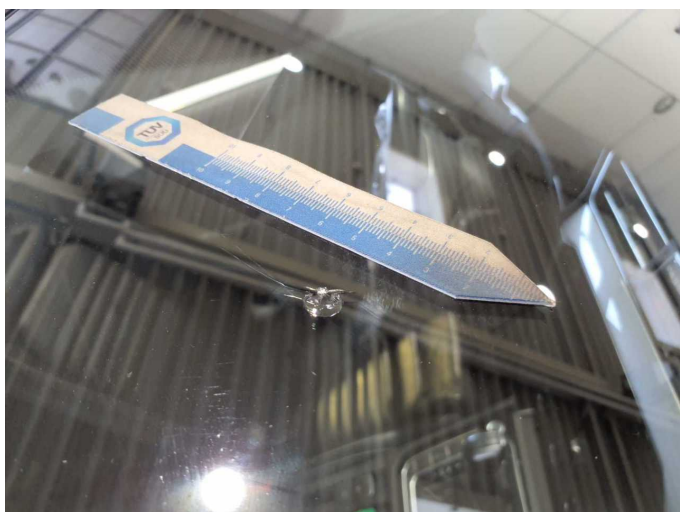

**Beschädigung 12:** Verglasung: Frontscheibe - beschädigt - erneuern



**Beschädigung 12:** Verglasung: Frontscheibe - beschädigt - erneuern





**Beschädigung 12:** Verglasung: Frontscheibe - beschädigt - erneuern



# Wartungshistorie

(gemäß Auftraggeber Informationen)

Fahrgestellnummer: WVVZZZ3CZLE139398

Hersteller / Modell: VOLKSWAGEN VW Passat Variant 1.4 TSI Plug-In-Hybrid DSG  
GTE

Datum	KM-Stand	Beschreibung
22.08.2025	124.990	AU; Bremsflüssigkeit ern; Getriebeöl ern/prüfen; Motoröl b. Wartung; Ölfilter ern; Ölwechsel; Wartung Sonstiges
28.03.2024	84.309	Motoröl b. Wartung; Regelwartungsdienst
28.08.2023	64.575	AU; Bremsflüssigkeit; Bremsflüssigkeit ern; Getriebeöl ern/prüfen; Motoröl b. Wartung; Ölfilter ern; Ölwechsel; Regelwartungsdienst; Wartung Sonstiges; Zündkerzen ern
03.04.2023	54.786	Regelwartungsdienst
15.11.2022	45.048	Motoröl b. Wartung; Ölwechsel
14.03.2022	30.752	Motoröl b. Wartung; Regelwartungsdienst
30.06.2021	15.566	Motoröl b. Wartung; Ölwechsel