



Expertise

Protokollnummer: 41643369  
Auftrags-Nr / Referenz: 25225510  
Besichtigungsdatum: 22.09.2025

Hersteller: Volkswagen	Modell: Passat Variant 2.0 TDI SCR Business
FIN: WVVZZZ3CZLE136778	



Angaben zum Fahrzeug	
Hersteller / Typ / Modell / Ausstattung	
Volkswagen Passat Variant 2.0 TDI SCR Business	
Fahrgestellnummer	WVVZZZ3CZLE136778
Laufleistung (abgelesen)	82.616 km
Erstzulassung	13.08.2020
Anzahl Halter	1
Nächste HU (Bericht lag vor)	09/2025
Leistung / Hubraum	110 kw / 1.968 ccm
Kraftstoffart / Zylinder	Diesel / 4
Getriebe / Anzahl Gänge	Manuell / 6
Antriebsart	Frontantrieb
Fahrzeugart	PKW Kombi
Farbe / Farbcode	uranograu (I7F)
Türen / Sitze	5 / 5
Polsterart	Stoff
Polsterfarbe	Schwarz-Anthrazit
Raucherfahrzeug	Nein



Angaben zum Fahrzeug

Wartungsheft / Nachweis	digitaler Nachweis / vollständig	Restlauf bis Service	7.900 km
Letzte Wartung am / bei	02/2025 bei 72.699 km		
Schlüssel ist/soll	2 / 2	FZG-Dokumente	ZB#2 (B) lag vor (Kopie), ZB#1 (S) lag nicht vor
		BriefNr	FU564487
Vorschaden / Unfall	Keine Feststellbar	Nachlackierung	Keine Feststellbar
Besichtigungsbedingungen	ausreichend	Hubmittel / Grube	ja
Probefahrt	kurze Fahrt auf dem Betriebsgelände	Motorlauf	durchgeführt
HSN/TSN	0603 / BQS 00426		
Abgasnorm	2002/51;A:FZM.3-4RAED	Feinstaubplakette	
zul. Gesamtgewicht	2.170 kg	Leergewicht	

Bereifung

Montierte Bereifung				
#	Reifengröße	Reifentyp	Hersteller	Profiltiefe
1)	215/55 R17 94W	Sommerreifen auf Leichtmetall	Continental	4mm / 4mm
2)	215/55 R17 94W	Sommerreifen auf Leichtmetall	Continental	6mm / 6mm
Ersatz				
Typ	Reifengröße	Reifentyp	Hersteller	Profiltiefe
E	215/55 R17 94V C	Sommerreifen auf Leichtmetall	Pirelli	7 mm
Legende: Profiltiefenangabe für Reifen links an erster Stelle, für Reifen rechts an zweiter Stelle der Achse in Fahrtrichtung				

## Ausstattung

### Serienausstattung

- Airbag für Fahrer und Beifahrer (Deaktivierungsschalter für Airbag auf Beifahrerseite)
- Anti-Blockier-System (ABS)
- Automatische Distanzregelung ACC "stop & go", inkl. Geschwindigkeitsbegrenzer
- Außenspiegel elektrisch einstell- und beheizbar (Fahrerseite asphärisch)
- Berganfahrassistent
- Chromleisten an den Seitenfenstern
- Dachreling schwarz
- Drehzahlmesser
- Elektronische Parkbremse inkl. Auto-Hold-Funktion
- Elektronisches Stabilisierungsprogramm und elektromechanischer Bremskraftverstärker
- Fernentriegelung für Gepäckraumklappe
- Fußgängererkennung
- Gepäckraumboden aufstellbar
- Innenleuchte vorn und hinten mit Abschaltverzögerung und Dimmfunktion (2 Leseleuchten vorn)
- Klimaanlage (mit Aktiv-Kombifilter)
- Kopfstützen (3) hinten
- Kopfstützen vorn (sicherheitsoptimiert, längs- und höheneinstellbar)
- LED-Rückleuchten
- Lenkrad: Multifunktionslenkrad in Leder (Schalthebelknopf in Leder)
- Müdigkeitserkennung (erkennt aufgrund charakteristischen Lenkverhaltens, Tageszeit und Fahrdauer Anzeichen einer eventuellen Müdigkeit des Fahrers und gibt eine optische und akustische Warnung aus)
- Netztrennwand
- Nichtraucherabteilung (Ablagefach und 12-V-Steckdose vorn)
- Notbremsassistent "Front Assist" (für automatische Distanzregelung ACC bis 210 km/h)
- Paket: Licht-und-Sicht-Paket "Plus" (LED-Leuchten im Fußraum vorn -Außenspiegel el. einstell- und beheizbar, auf Fahrerseite automatisch abblendend -Einstiegs-/Warnleuchten in den Türen vorn, in LED-Technik -Fahrlichtschaltung automatisch, mit Tagfahrlicht, Leaving home"- Funktion und manueller "Coming home"-Funktion -Innenleuchte mit Abschaltverzögerung und Dimmfunktion, je 2 LED-Leseleuchten vorn und hinten -Innenspiegel autom. abblendend -Make-up-Spiegel beleuchtet -Sonnenblenden ausziehbar -Regensensor)
- Radiozubehör: Digitaler Radioempfang DAB+ (Empfang von digital ausgestrahlten Radiosendern und Verkehrsinformationen zusätzlich zum analogen Senderangebot - Empfang ist abhängig von der lokalen Verfügbarkeit von digitalen Netzen - erweitertes Angebot an Hörfunkprogrammen - verbesserte Empfangsleistung)
- Airbag, Kopfairbagsystem für Front- und Fondpassagiere (inkl. Seitenairbags vorn)
- App-Connect (Volkswagen bietet gleich drei Schnittstellen zur Anbindung von Smartphones mit zahlreichen Möglichkeiten: - Apple CarPlay - Android Auto von Google - MirrorLink)
- Becherhalter (2) vorn
- Bremsleuchte, dritte
- Dachhimmel in Mistralgrau
- Dieselpartikelfilter
- Einparkhilfe - Warnsignale bei Hindernissen im Front- und Heckbereich
- Fahrlichtschaltung automatisch ("Leaving home"- Funktion und manueller "Coming home"- Funktion)
- Frontscheibe in Verbundsicherheitsglas, wärme- und geräuschdämmend
- Getriebe: 6-Gang-Schaltgetriebe
- ISOFIX-Halteösen (zur Befestigung von 2 Kindersitzen auf den Rücksitzen, auch für i-Size-Kindersitze)
- Kombi-Instrument mit elektronischem Tachometer, Kilometer- und Tageskilometerzähler, Drehzahlmesser
- Lackierung: Uni
- LED-Nebelscheinwerfer und Abbiegelicht
- LED-Scheinwerfer mit Tagfahrlicht
- Leuchtweitenregulierung
- Multifunktionsanzeige "Premium" mit mehrfarbigem Display (mit Anzeige von u.a.: - Außentemperatur - Durchschnittlicher Verbrauch - Durchschnittsgeschwindigkeit - Fahrstrecke - Fahrzeit - Gangempfehlung - Geschwindigkeitswarnung - Komfort - Momentaner Verbrauch - Reichweite - Service - Uhrzeit mit erweiterten Anzeigemöglichkeiten, z.B.: - Digitale Geschwindigkeitsanzeige - Digitale Öltemperaturanzeige - Licht & Sicht - Sprache - Standheizung - Winterreifen)
- Notruf-Service (keine Registrierung notwendig, Dienst ist bei Auslieferung aktiviert)
- Polster: Stoff "Weave" (Sitzmittelbahnen der Vordersitze und der äußeren Rücksitzplätze in Stoff "Weave")
- Proaktives Insassenschutzsystem in Verbindung mit "Front Assist" (erfasst kritische Verkehrssituationen mit erhöhtem Unfallpotenzial - bereitet Fahrzeuginsassen und das Fahrzeug auf einen möglichen Unfall vor, indem die vorderen, angelegten Sicherheitsgurte gestrafft und Fahrer sowie Beifahrer fixiert werden und offen stehende Fenster sowie Schiebedach bis auf einen Spalt geschlossen werden)



- |  |  |
|--|--|
| <ul style="list-style-type: none"> <li>• Rückleuchten in LED-Technik</li> <li>• Schalthebelknauf in Leder</li> <li>• Schlüsselloses Startsystem "Keyless Start" ohne Safe-Sicherung</li> <li>• Sicherheitsgurte: Dreipunkt-Automatiksicherheitsgurt (Sicherheitsgurt für mittleren Rücksitzplatz - Ssicherheitsgurte für äußere Rücksitzplätze - Sicherheitsgurte vorn mit Höheneinstellung und Gurtstraffer)</li> <li>• Start-Stopp-System (mit Bremsenergie-Rückgewinnung)</li> <li>• Telefonschnittstelle</li> <li>• Verbandtasche, Warndreieck und Warnweste</li> <li>• Wegfahrsperre, elektronisch</li> </ul> | <ul style="list-style-type: none"> <li>• Radio "Composition" (Touchscreen mit 16, 5 cm Bildschirmdiagonale - 8 Lautsprecher - Ausgangsleistung 4 x 20 Watt - Diversity-Antenne für FM-Empfang - Doppel-Tuner - RDS - MP3-Wiedergabe - USB-C-Schnittstelle - Klangregelung 3-fach)</li> <li>• Regensensor</li> <li>• Reifenkontrollanzeige (passive)</li> <li>• Rücksitzbank ungeteilt, Lehne asymmetrisch geteilt umklappbar, mit Mittelarmlehne (und Durchlademöglichkeit)</li> <li>• Servolenkung (elektromechanisch, geschwindigkeitsabhängig geregelt)</li> <li>• Sitze: Lendenwirbelstützen vorn (Fahrerseite elektrisch einstellbar)</li> <li>• Sitze: Vordersitze höheneinstellbar (ergoComfort-Sitz auf der Fahrerseite - mit elektrischer Lehneneinstellung)</li> <li>• Steckdose, 12-V, an der Mittelkonsole hinten</li> <li>• Textiltfußmatten (vorn und hinten)</li> <li>• Warnton und -leuchte für nicht angelegte Gurte vorn und hinten</li> </ul> |
|--|--|

### Sonderausstattung

- |  |   |
|--|---|
| <ul style="list-style-type: none"> <li>• Anhängervorrichtung, anklappbar (mit elektrischer Entriegelung)</li> <li>• Navigationssystem "Discover Media" inkl. "Streaming &amp; Internet"</li> <li>• Räder: 4 Leichtmetallräder "Istanbul" (5-Doppelspeichen-Design) 7 J x 17 (AirStop-Reifen 215/55 R 17 - Radsicherungen mit erweitertem Diebstahlschutz - Rollwiderstandsklasse A)</li> <li>• Räder: Entfall Tire Mobility Set</li> <li>• Räder: Reserverad in Fahrbereifung Leichtmetall (Entfall Tire Mobility Set)</li> <li>• Seitenscheiben hinten und Heckscheibe abgedunkelt</li> <li>• Telefonschnittstelle "Comfort" mit induktiver Ladefunktion</li> </ul> | <ul style="list-style-type: none"> <li>• App-Connect Wireless</li> <li>• Bordwerkzeug und Wagenheber</li> <li>• Paket: "Business Premium"-Paket inkl. Navigation (ab Business) (2 USB-C-Schnittstellen vorn, 1 USB-C-Ladebuchse hinten 230-V-Steckdose App-Connect inkl. Wireless, Apple CarPlay, Android Auto Fahrassistent "Travel Assist" und Spurhalteassistent "Lane Assist" Air Care Climatronic mit 3-Zonen-Temperaturreg., Allergen-Filter und Bedienung hinten Lendenwirbelstützen vorn, auf Fahrerseite elektrisch, Massagefunktion auf Fahrerseite Rückfahrkamera "Rear View" Scheibenwaschdüsen beheizt Telefonschnittst. Comfort, induktive Ladefunktion Vordersitze beheizbar)</li> </ul> |
|--|---|

### Kurze Sachverständige Feststellungen

Vorgelegte Dokumente	Zum Zeitpunkt der Besichtigung lag die Zulassungsbescheinigung Teil 2 (Brief) vor, die Zulassungsbescheinigung Teil 1 (Schein) lag nicht vor. (Kopie)
FIN-Vergleich	Die Fahrzeug-Identifizierungsnummer (FIN) wurde am Fahrzeug abgelesen und die Übereinstimmung im Verlauf der Besichtigung durch den Unterzeichner mit den vorgelegten Unterlagen festgestellt.
Besichtigung	Die Besichtigungsbedingungen waren zur Beurteilung des Fahrzeuges ausreichend. Zur Untersuchung des Fahrzeuges standen Hubmittel bzw. eine Grube zur Verfügung.
Probefahrt	Es wurde eine kurze Bewegungs- und Rangierfahrt auf dem Betriebsgelände durchgeführt.
Motorlauf	Ein Probelauf des Motors wurde durchgeführt.

### Wertmindernde Faktoren

Nr.	Bauteilgruppe	Beschreibung
1	Außenspiegel links	Abdeckkappe - Kratzer - Smart Repair
2	Tür vorn rechts	Tür - Delle(n) - sanft instandsetzen
3	Stoßfänger vorn	Stoßfänger vorn - Steinschlag - lackieren
4	Stoßfänger hinten	Stoßfänger hinten - verkratzt / verschürft - instandsetzen und lackieren
5	Verglasung	Heckscheibe - verkratzt / verschürft - erneuern
6	Heckklappe/-tür	Heckklappe - Kratzer - lackieren



Nr.	Bauteilgruppe	Beschreibung
7	Fahrzeugdach	Dach (Rost) - Steinschlag - lackieren
8	Verglasung	Frontscheibe - Kratzer - erneuern

## Gebrauchsspuren

Nr.	Bauteilgruppe	Beschreibung
1	Motorhaube	Motorhaube - Steinschlag - kein Abzug
2	Karosserie	Unterbodenverkleidung - Kratzer - kein Abzug

Das Fahrzeug weist dem Alter und Einsatz entsprechende Gebrauchsspuren auf.

## Auftrag/Auftragsumfang

Es wurde der Auftrag erteilt, ein Verkaufsbericht über das beschriebene Fahrzeug zu erstellen. Dieses beinhaltet folgende Umfänge:

- Beschreibung von kernrelevanten Angaben zum Fahrzeug
- Dokumentation von Ausstattungsmerkmalen  
(Lieferung durch Drittdienstleister)
- Dokumentation von Schäden, Mängeln, Fehlteilen
- Dokumentation von Vorschäden, unreparierten Vorschäden, Nachlackierungen
- eine kurze Sicht- oder Funktionsprüfung der Ausstattungsdetails sofern möglich.  
(Funktionsprüfungen von Fahrerassistenzsysteme gehören nicht zum Leistungsumfang!)
- eine Fotodokumentation des Fahrzeuges

## Grundlage zum Auftrag

Grundlage dieses Produktes stellt der Leitfaden für Fahrzeugrücknahmen und Bewertungen der Alphabet Fuhrpark GmbH dar. Die expliziten Feststellungen im Einzelfall trifft der Sachverständige objektiv im Rahmen der vorgegebenen Standards aufgrund eigener Sachkunde.

Die Fahrzeugbesichtigung erfolgt im demontagefreien Zustand.

Schäden oder Mängel welche erst im Rahmen von Zerlege-/ Diagnosearbeiten oder durch erweiterte Kenntnisse festgestellt werden können, verbleiben im Bereich des Prognoserisikos. Ein erweitertes Risiko besteht durch verschwiegene Mängel welche durch arglistige Täuschung hervorgerufen, und durch den sachverständigen nicht identifizierbar waren.

Schäden oder Mängel, die aus einer normalen Nutzung bzw. Abnutzung des Fahrzeuges entstanden sind, werden gemäß dem zugrunde gelegten Standard akzeptiert.

Ein expliziter Ausweis und eine monetäre Betrachtung der zu erwartenden Merkmale innerhalb des Produktes erfolgten nicht.

Merkmale, welche in ihrer Art und Ausprägung leicht über den üblichen Gebrauch hinausgehen jedoch keine inakzeptable Beschädigung darstellen, werden ggf. unter Gebrauchsspuren dokumentiert und ausgewiesen.

Schäden oder Mängel, welche gemäß dem zugrunde gelegten Standard, nicht mehr einer normalen Nutzung bzw. Abnutzung zugeordnet werden können, werden im Produkt unter Wertmindernde Faktoren aufgelistet.

Je nach Produktspezifikation kann ein monetärer Ausweis erfolgen. Insofern dieses stattfindet können die Kosten zu 100% dargestellt sein oder anteilig gemäß Fahrzeugalter und Laufleistung.

## Vorschäden

Am Fahrzeug konnten augenscheinlich keine reparierten Vorschäden festgestellt werden.





**Abbildung 1:** Schräg vorne (links)



**Abbildung 2:** Schräg vorne (rechts)



**Abbildung 3:** Schräg hinten (links)



**Abbildung 4:** Schräg hinten (rechts)



**Abbildung 5:** Innenraum vorne



**Abbildung 6:** Innenraum hinten





Abbildung 7: Kombiinstrument



Abbildung 8: Instrumententafel



Abbildung 9: Innenraum 360° Ansicht



Abbildung 10: Laderaum



Abbildung 11: FIN



Abbildung 12: Montierte Bereifung



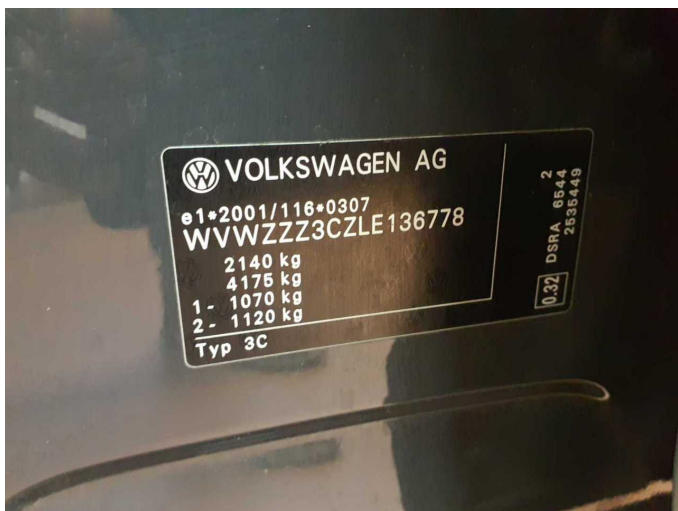

Abbildung 13: Dokumente



Abbildung 14: Dokumente

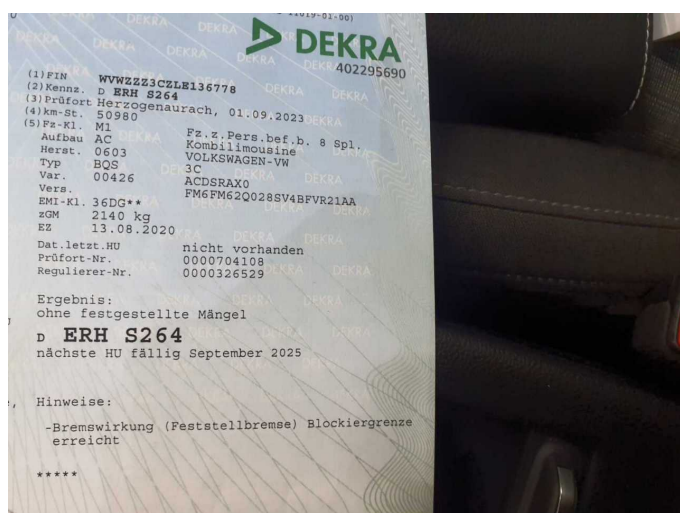

Abbildung 15: Dokumente

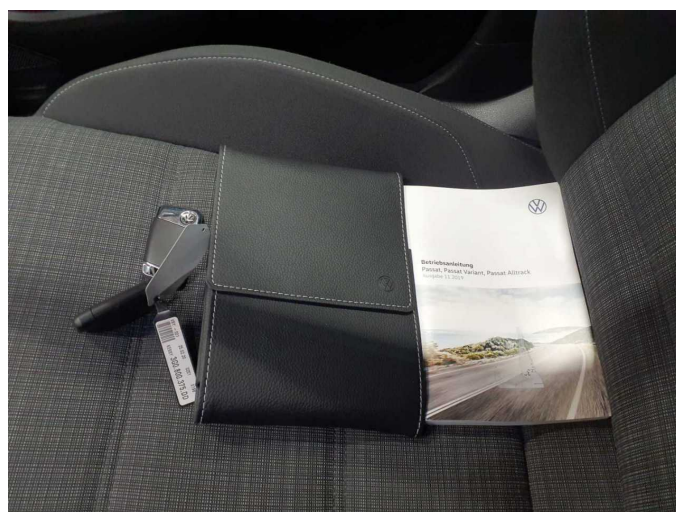

Abbildung 16: Dokumente



Abbildung 17: Navigation

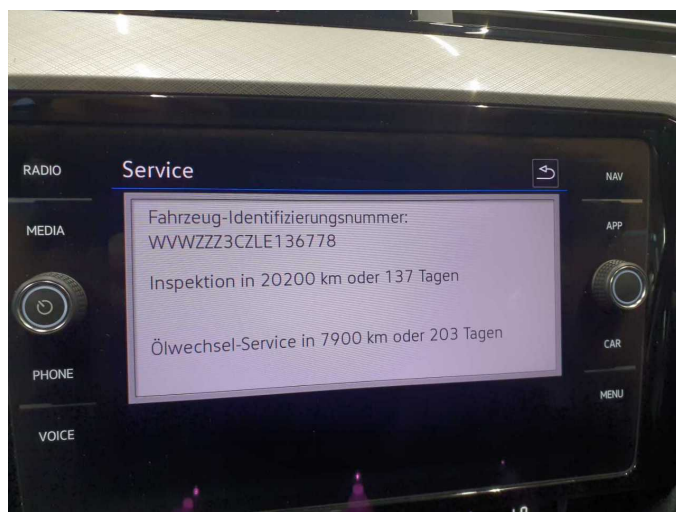

Abbildung 18: Sonstiges



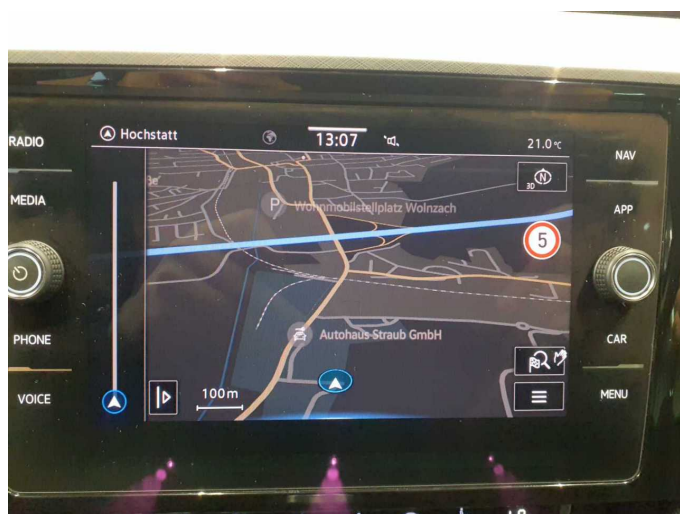

Abbildung 19: Sonstiges

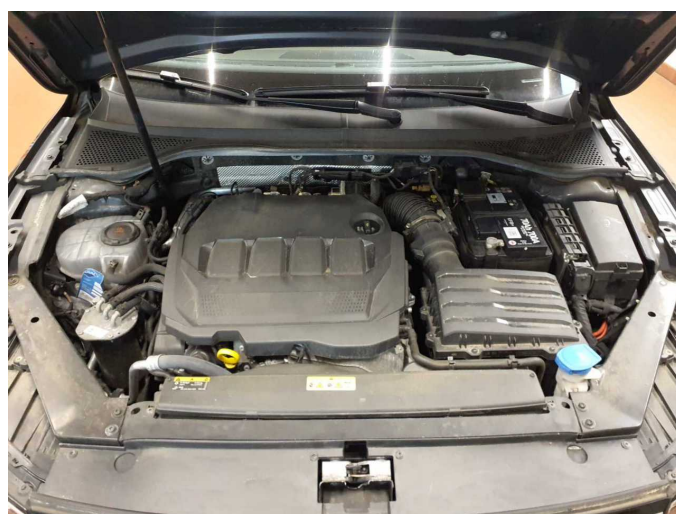

Abbildung 20: Sonstiges



Abbildung 21: Sonstiges



Abbildung 22: Sonstiges



Abbildung 23: Sonstiges



Abbildung 24: Sonstiges





Abbildung 25: Sonstiges



Abbildung 26: Sonstiges

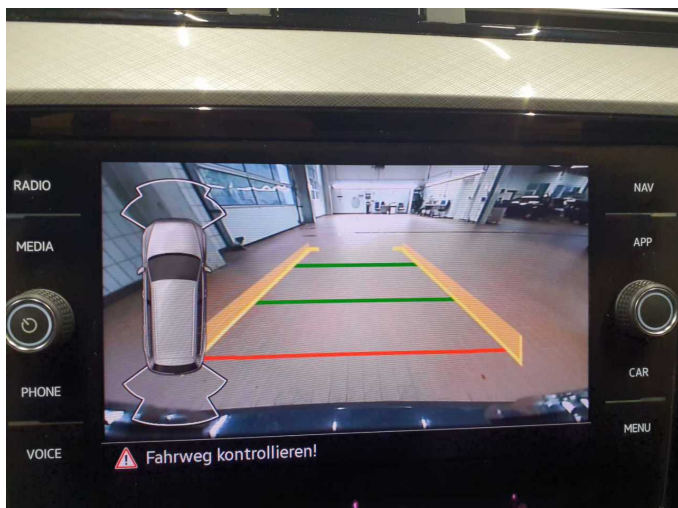

Abbildung 27: Sonstiges



Beschädigung 1: Außenspiegel links: Abdeckkappe - Kratzer - Smart Repair



Beschädigung 1: Außenspiegel links: Abdeckkappe - Kratzer - Smart Repair

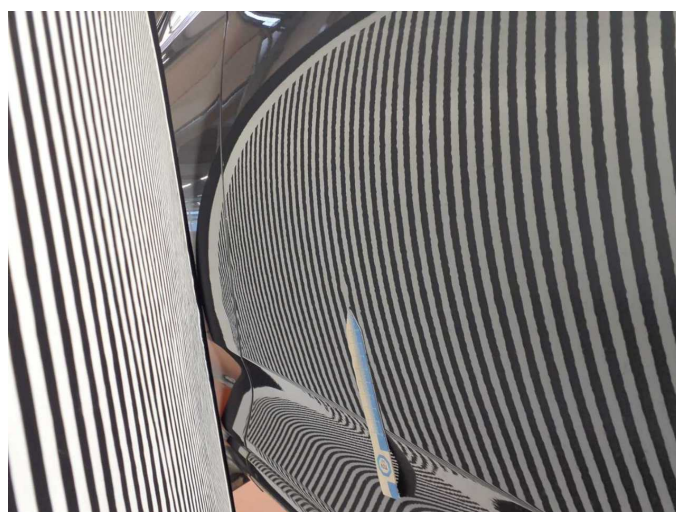

Beschädigung 2: Tür vorn rechts: Tür - Delle(n) - sanft instandsetzen



**Beschädigung 2:** Tür vorn rechts: Tür - Delle(n) - sanft instandsetzen



**Beschädigung 3:** Stossfänger vorn: Stossfänger vorn - Steinschlag - lackieren



**Beschädigung 3:** Stossfänger vorn: Stossfänger vorn - Steinschlag - lackieren

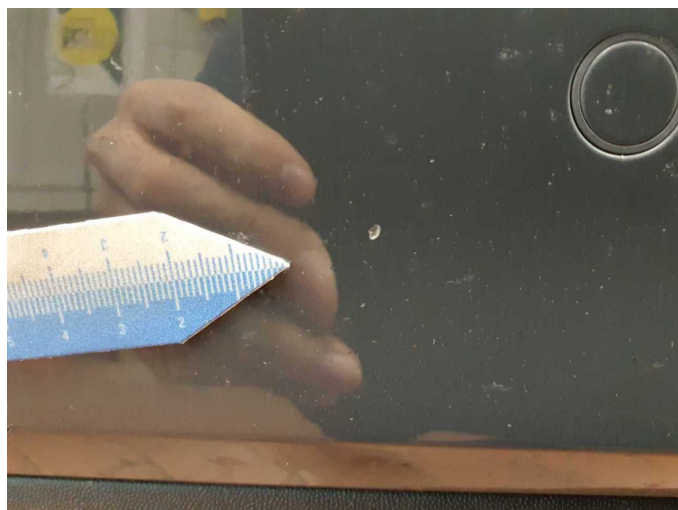

**Beschädigung 3:** Stossfänger vorn: Stossfänger vorn - Steinschlag - lackieren



**Beschädigung 3:** Stossfänger vorn: Stossfänger vorn - Steinschlag - lackieren



**Beschädigung 4:** Stossfänger hinten: Stossfänger hinten - verkratzt / verschürft - instandsetzen und lackieren





**Beschädigung 4:** Stossfänger hinten: Stossfänger hinten - verkratzt / verschürft - instandsetzen und lackieren

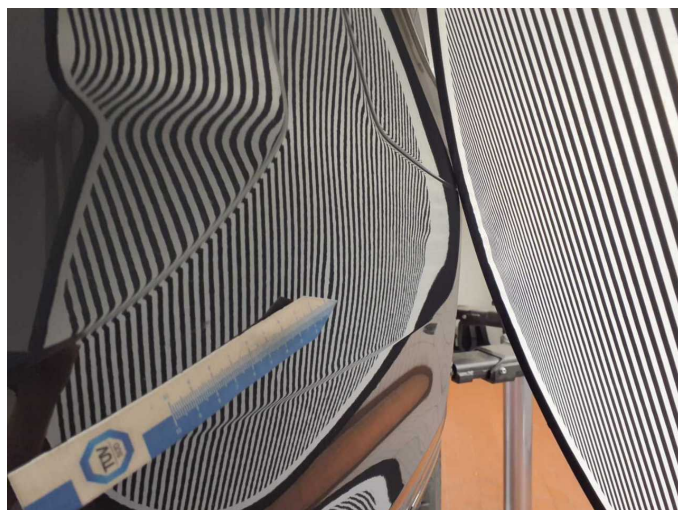

**Beschädigung 4:** Stossfänger hinten: Stossfänger hinten - verkratzt / verschürft - instandsetzen und lackieren



**Beschädigung 4:** Stossfänger hinten: Stossfänger hinten - verkratzt / verschürft - instandsetzen und lackieren



**Beschädigung 4:** Stossfänger hinten: Stossfänger hinten - verkratzt / verschürft - instandsetzen und lackieren



**Beschädigung 5:** Verglasung: Heckscheibe - verkratzt / verschürft - erneuern

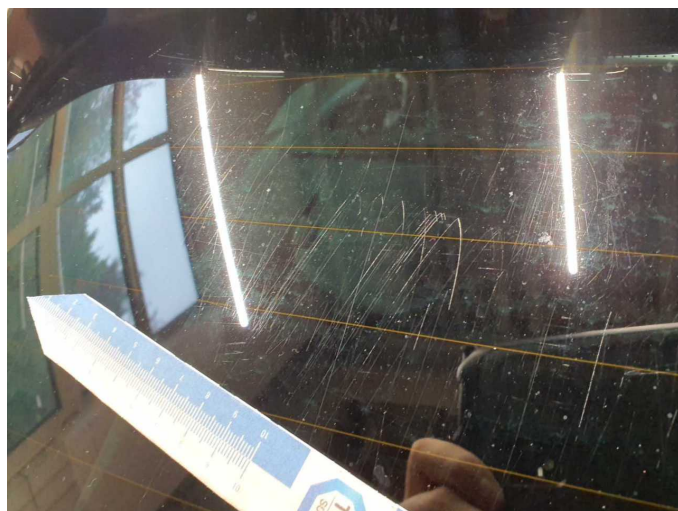

**Beschädigung 5:** Verglasung: Heckscheibe - verkratzt / verschürft - erneuern



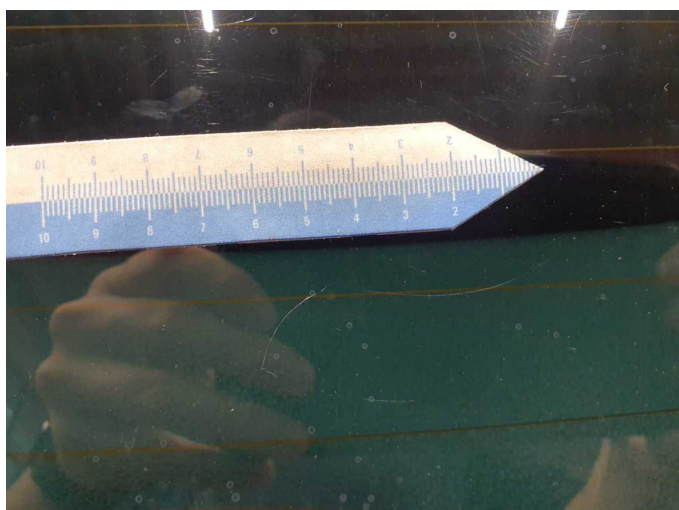

**Beschädigung 5:** Verglasung: Heckscheibe - verkratzt / verschürft - erneuern

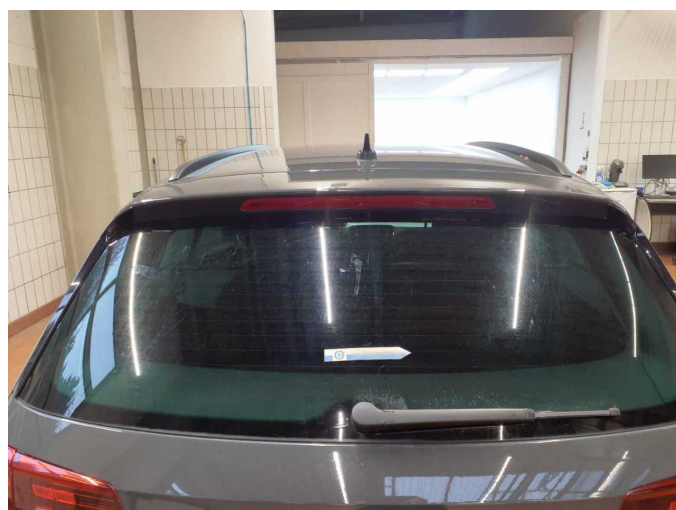

**Beschädigung 5:** Verglasung: Heckscheibe - verkratzt / verschürft - erneuern

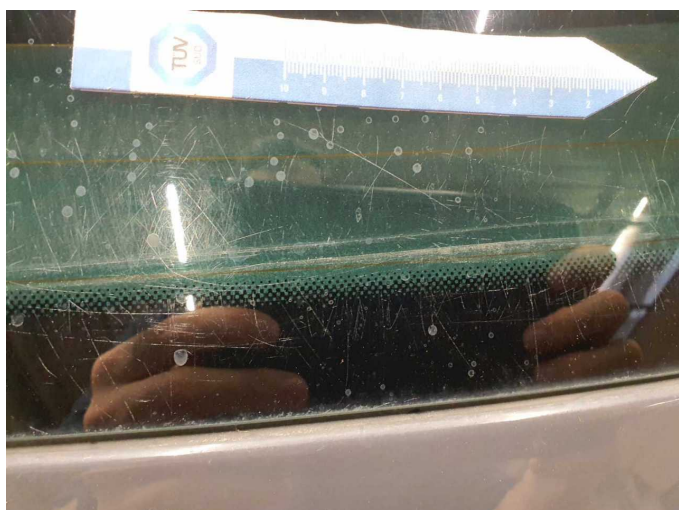

**Beschädigung 5:** Verglasung: Heckscheibe - verkratzt / verschürft - erneuern

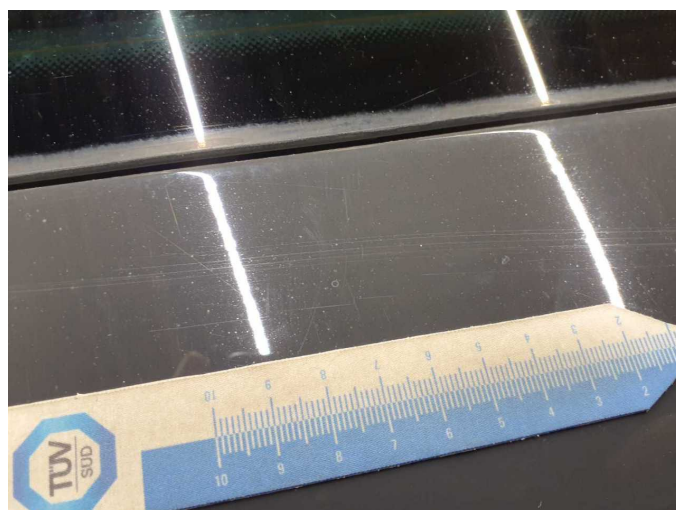

**Beschädigung 6:** Heckklappe/-tür: Heckklappe - Kratzer - lackieren



**Beschädigung 6:** Heckklappe/-tür: Heckklappe - Kratzer - lackieren



**Beschädigung 6:** Heckklappe/-tür: Heckklappe - Kratzer - lackieren



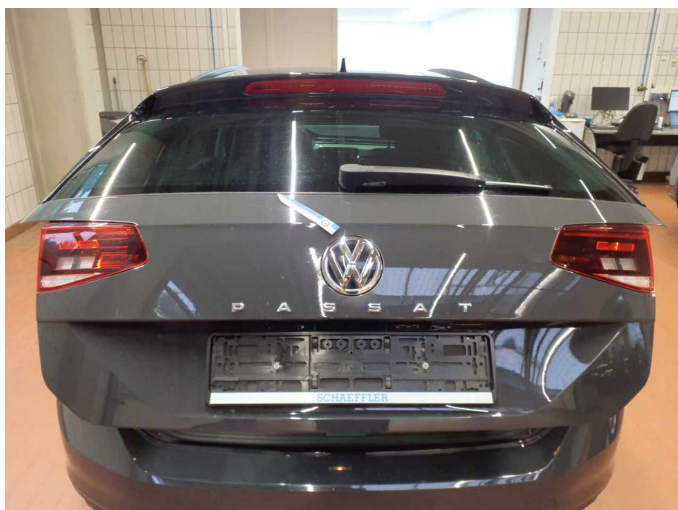

**Beschädigung 6:** Heckklappe/-tür: Heckklappe - Kratzer - lackieren



**Beschädigung 7:** Fahrzeugdach: Dach (Rost) - Steinschlag - lackieren



**Beschädigung 7:** Fahrzeugdach: Dach (Rost) - Steinschlag - lackieren



**Beschädigung 8:** Verglasung: Frontscheibe - Kratzer - erneuern



**Beschädigung 8:** Verglasung: Frontscheibe - Kratzer - erneuern



**Beschädigung 8:** Verglasung: Frontscheibe - Kratzer - erneuern





**Beschädigung 8:** Verglasung: Frontscheibe - Kratzer - erneuern



**Beschädigung 8:** Verglasung: Frontscheibe - Kratzer - erneuern



# Wartungshistorie

(gemäß Auftraggeber Informationen)

Fahrgestellnummer: WVVZZZ3CZLE136778

Hersteller / Modell: VOLKSWAGEN VW Passat Variant 2.0 TDI SCR Business

Datum	KM-Stand	Beschreibung
03.09.2025	82.124	Reparatur Sonstiges; Systemtest/Eigendiagnose
06.02.2025	72.699	Batterie ern; Regelwartungsdienst; Systemtest/Eigendiagnose
16.08.2024	65.337	Bremse Sonstiges; Bremsklötze hinten; Bremsklötze vorne; Motoröl b. Wartung; Ölfilter ern; Ölwechsel; Regelwartungsdienst; Systemtest/Eigendiagnose; Wartung Sonstiges
13.02.2024	57.661	Bremsflüssigkeit; Bremsflüssigkeit ern; Regelwartungsdienst
01.09.2023	50.980	HU + AU
15.02.2023	40.556	Bremse Sonstiges; Bremsklötze hinten; Bremsklötze vorne; Bremsscheiben hinten; Bremsscheiben vorne; Motoröl b. Wartung; Ölfilter ern; Regelwartungsdienst; Wartung Sonstiges
03.02.2022	26.877	Motoröl b. Wartung; Ölfilter ern; Regelwartungsdienst; Wartung Sonstiges