



Expertise

Protokollnummer: 41662710  
Auftrags-Nr / Referenz: 25185031  
Besichtigungsdatum: 19.09.2025

Hersteller: Volkswagen

Modell: Passat Variant 1.4 TSI Plug-In-Hybrid DSG GTE

FIN: WVVZZZ3CZLE135275



Angaben zum Fahrzeug

Hersteller / Typ / Modell / Ausstattung	
Volkswagen Passat Variant 1.4 TSI Plug-In-Hybrid DSG GTE	
Fahrgestellnummer	WVVZZZ3CZLE135275
Laufleistung (abgelesen)	65.704 km
Erstzulassung	20.08.2020
Anzahl Halter	1
Nächste HU (Bericht lag vor)	08/2027
Leistung / Hubraum	115 kw / 1.395 ccm
Kraftstoffart / Zylinder	Hybr.B/E ext.aufl / 4
Getriebe / Anzahl Gänge	Automatik / 6
Antriebsart	Frontantrieb
Fahrzeugart	PKW Kombi
Farbe / Farbcode	Uranograu
Türen / Sitze	5 / 5
Polsterart	Stoff
Polsterfarbe	Schwarz-Blau
Fahrbereitschaft	fahrbereit



## Angaben zum Fahrzeug

<b>Wartungsheft / Nachweis</b>	digitaler Nachweis / unvollständig	<b>Restlauf bis Service</b>	7.800 km
<b>Letzte Wartung am / bei</b>	08/2025 bei 65.307 km		
<b>Schlüssel ist/soll</b>	2 / 2	<b>FZG-Dokumente</b>	ZB#2 (B) lag vor (Kopie), ZB#1 (S) lag nicht vor
		<b>BriefNr</b>	FU595024
<b>Vorschaden / Unfall</b>	Feststellbar	<b>Nachlackierung</b>	Keine Feststellbar
<b>Besichtigungsbedingungen</b>	ausreichend	<b>Hubmittel / Grube</b>	ja
<b>Probefahrt</b>	nicht durchgeführt	<b>Motorlauf</b>	durchgeführt
<b>Fahrbereitschaft</b>	fahrbereit		
<b>HSN/TSN</b>	0603 / BRZ 00041		
<b>Abgasnorm</b>	EURO6;WLTP;AM;PI/CI; M, N1 I	<b>Feinstaubplakette</b>	
<b>zul. Gesamtgewicht</b>	2.270 kg	<b>Leergewicht</b>	

## Bereifung

### Montierte Bereifung

#	Reifengröße	Reifentyp	Hersteller	Profiltiefe
1)	215/55 R17 94V	Sommerreifen (mit Notlauf) auf Leichtmetall	Pirelli	5mm / 4mm
2)	215/55 R17 94V	Sommerreifen (mit Notlauf) auf Leichtmetall	Pirelli	6mm / 6mm

### Zusatzbereifung

#	Reifengröße	Reifentyp	Hersteller	Profiltiefe
1)	215/55 R17 94H	Winterreifen (mit Notlauf) auf Leichtmetall	Pirelli	4mm / 4mm
2)	215/55 R17 94H	Winterreifen (mit Notlauf) auf Leichtmetall	Pirelli	6mm / 6mm

**Legende: Profiltiefenangabe für Reifen links an erster Stelle, für Reifen rechts an zweiter Stelle der Achse in Fahrtrichtung**



## Ausstattung

### Serienausstattung

- Airbag für Fahrer und Beifahrer
- Anti-Blockier-System (ABS)
- Automatische Distanzregelung ACC "stop & go", inkl. Geschwindigkeitsbegrenzer
- Berganfahrassistent
- Dachhimmel in Mistralgrau
- Drehzahlmesser
- Elektronische Parkbremse inkl. Auto-Hold-Funktion
- Elektronisches Stabilisierungsprogramm und elektromechanischer Bremskraftverstärker
- Fußgängererkennung
- Gepäckraumboden aufstellbar
- Innenleuchte vorn und hinten mit Abschaltverzögerung und Dimmfunktion
- Klimaanlage "Air Care Climatronic" mit 3-Zonen-Temperaturregelung und Allergen-Filter
- Kopfstützen (3) hinten
- Lackierung: Uni
- LED-Scheinwerfer mit Tagfahrlicht
- Leuchtweitenregulierung
- Make-up-Spiegel in den Sonnenblenden
- Müdigkeitserkennung
- Navigationssystem "Discover Media" inkl. "Streaming & Internet"
- Notbremsassistent "Front Assist" (für automatische Distanzregelung ACC bis 210 km/h)
- Polster: Stoff "Weave"
- Radiozubehör: Digitaler Radioempfang DAB+
- Reifenkontrollanzeige (passive)
- Rückleuchten in LED-Technik
- Schalthebelknauf in Leder
- Schlüsselloses Startsystem "Keyless Start" ohne Safe-Sicherung
- Sitze: Vordersitze höhenstellbar
- Steckdose, 12-V, an der Mittelkonsole hinten
- Telefonschnittstelle
- Verbandtasche, Warndreieck und Warnweste
- Wegfahrsperrung, elektronisch
- Zierleisten in Schwarz an den Seitenfenstern
- Airbag, Kopfairbagsystem für Front- und Fondpassagiere
- App-Connect Wireless
- Außenspiegel elektrisch einstell- und beheizbar
- Becherhalter (2) vorn
- Bremsleuchte, dritte
- Dachreling schwarz
- Einparkhilfe - Warnsignale bei Hindernissen im Front- und Heckbereich
- Fernentriegelung für Gepäckraumklappe
- Frontscheibe in Verbundsicherheitsglas, wärme- und geräuschkundend
- Getriebe: 6-Gang DSG
- Innenspiegel automatisch abblendend
- ISOFIX-Halteösen
- Kombi-Instrument mit elektronischem Tachometer, Kilometer- und Tageskilometerzähler, Drehzahlmesser
- Kopfstützen vorn
- LED-Rückleuchten
- Lenkrad: Multifunktions-Sportlenkrad in Leder, mit Schaltwippen
- Multifunktionsanzeige "Premium" mit mehrfarbigem Display
- Netztrennwand
- Nichtraucherausführung
- Notruf-Service
- Paket: Licht-und-Sicht-Paket "Plus"
- Proaktives Insassenschutzsystem in Verbindung mit "Front Assist"
- Räder: 4 Leichtmetallräder "Montpellier" 7 J x 17
- Rücksitzbank ungeteilt, Lehne asymmetrisch geteilt umklappbar, mit Mittelarmlehne
- Servolenkung
- Sicherheitsgurte: Dreipunkt-Automatiksicherheitsgurt
- Start-Stopp-System
- Stoßfänger in Wagenfarbe
- Textilfußmatten
- Warnton und -leuchte für nicht angelegte Gurte vorn und hinten

### Sonderausstattung

- Airbag: Knieairbag auf Fahrerseite, Seitenairbags und Gurtstraffer hinten (Airbag für Fahrer und Beifahrer, mit Beifahrerairbag-Deaktivierung, inkl. Knie-Airbag auf der Fahrerseite - Dreipunkt-Automatiksicherheitsgurte mit Gurtstraffer für die äußeren Rücksitzplätze - Seitenairbags für die äußeren Rücksitze, inkl. Seitenairbags vorn sowie Kopfairbagsystem)
- Anhängervorrichtung, anklappbar (mit elektrischer Entriegelung)
- Kabel für Wechselstrom-Ladestation (inkl. serienmäßigen Netzladekabel für Haushalts-Steckdose)



- Räder: Winterräder (zusätzlich), Leichtmetall, "Helsinki" 6,5 J x 17 (AirStop-Winterreifen 215/55 R 17 H)
- Paket: "Business Premium"-Paket inkl. Navigation (ab Business) (2 USB-C-Schnittstellen vorn, 1 USB-C-Ladebuchse hinten 230-V-Steckdose App-Connect inkl. Wireless, Apple CarPlay, Android Auto Fahrassistent "Travel Assist" und Spurhalteassistent "Lane Assist" Air Care Climatronic mit 3-Zonen-Temperaturreg., Allergen-Filter und Bedienung hinten Lendenwirbelstützen vorn, auf Fahrerseite elektrisch, Massagefunktion auf Fahrerseite Rückfahrkamera "Rear View" Scheibenwaschdüsen beheizt Telefonschnittst. Comfort, induktive Ladefunktion Vordersitze beheizbar)

## Kurze Sachverständige Feststellungen

Vorgelegte Dokumente	Zum Zeitpunkt der Besichtigung lag die Zulassungsbescheinigung Teil 2 (Brief) vor, die Zulassungsbescheinigung Teil 1 (Schein) lag nicht vor. (Kopie)
FIN-Vergleich	Die Fahrzeug-Identifizierungsnummer (FIN) wurde am Fahrzeug abgelesen und die Übereinstimmung im Verlauf der Besichtigung durch den Unterzeichner mit den vorgelegten Unterlagen festgestellt.
Besichtigung	Die Besichtigungsbedingungen waren zur Beurteilung des Fahrzeuges ausreichend. Zur Untersuchung des Fahrzeuges standen Hubmittel bzw. eine Grube zur Verfügung.
Probefahrt	Es wurde bei der Besichtigung des Fahrzeuges keine Probefahrt/keine Rangierfahrt durchgeführt.
Motorlauf	Ein Probelauf des Motors wurde durchgeführt.
Fahrbereitschaft	Das Fahrzeug war zum Besichtigungszeitpunkt fahrbereit.

## Wertmindernde Faktoren

Nr.	Bauteilgruppe	Beschreibung
1	Multimediasystem	Bordcomputer - elektrischer Fehler - kein Abzug
2	Interieur	Laderaumabdeckung / Rollo - verkratzt / verschürft - Wertminderung
3	Interieur	Innenraum - verschmutzt - reinigen
4	Interieur	Innenraum - Geruch - Ozonbehandlung
5	Fahrzeugdach	Dachholm rechts - verkratzt / verschürft - Smart Repair
6	2.Radsatz	1 Reifen (Fremdkörper) - beschädigt - erneuern
7	Interieur	Innenraum - undicht - Diagnose durchführen
8	2.Radsatz	2 Reifen - entspricht nicht den Leasingvorgaben - erneuern
9	Seitenwand links	Seitenwand - Kratzer - lackieren
10	Tür hinten links	Tür - Kratzer - lackieren
11	Tür vorn links	Tür - verkratzt / verschürft - lackieren
12	2.Radsatz	1 Leichtmetallfelge - verkratzt / verschürft - erneuern
13	Motorhaube	Motorhaube - Korrosion - instandsetzen und lackieren
14	Tür vorn rechts	Tür - Delle / Lackschaden - instandsetzen und lackieren
15	Fahrzeugdach	Dach - verkratzt / verschürft - lackieren
16	Karosserie	Karosserie - Hagelschaden - instandsetzen lt. Kalkulation

## Gebrauchsspuren

Nr.	Bauteilgruppe	Beschreibung
1	Kotflügel links	Kotflügel links - Kratzer - kein Abzug
2	Rad/Reifen	Leichtmetallfelge hinten links - Kratzer - kein Abzug
3	Rad/Reifen	Reifen vorn rechts - Abrieb - kein Abzug

Das Fahrzeug weist dem Alter und Einsatz entsprechende Gebrauchsspuren auf.





## Fehlteile

### Beschreibung

Interieur - Trennnetz

## Unfallschäden

### Nr. Unfall

- 1 Front
- 2 Seite rechts

## Auftrag/Auftragsumfang

Es wurde der Auftrag erteilt, ein Verkaufsbericht über das beschriebene Fahrzeug zu erstellen. Dieses beinhaltet folgende Umfänge:

- Beschreibung von kernrelevanten Angaben zum Fahrzeug
- Dokumentation von Ausstattungsmerkmalen  
(Lieferung durch Drittdienstleister)
- Dokumentation von Schäden, Mängeln, Fehlteilen
- Dokumentation von Vorschäden, unreparierten Vorschäden, Nachlackierungen
- eine kurze Sicht- oder Funktionsprüfung der Ausstattungsdetails sofern möglich.  
(Funktionsprüfungen von Fahrerassistenzsysteme gehören nicht zum Leistungsumfang!)
- eine Fotodokumentation des Fahrzeuges

## Grundlage zum Auftrag

Grundlage dieses Produktes stellt der Leitfaden für Fahrzeugrücknahmen und Bewertungen der Alphabet Fuhrpark GmbH dar. Die expliziten Feststellungen im Einzelfall trifft der Sachverständige objektiv im Rahmen der vorgegebenen Standards aufgrund eigener Sachkunde.

Die Fahrzeugbesichtigung erfolgt im demontagefreien Zustand.

Schäden oder Mängel welche erst im Rahmen von Zerlege-/ Diagnosearbeiten oder durch erweiterte Kenntnisse festgestellt werden können, verbleiben im Bereich des Prognoserisikos. Ein erweitertes Risiko besteht durch verschwiegene Mängel welche durch arglistige Täuschung hervorgerufen, und durch den sachverständigen nicht identifizierbar waren.

Schäden oder Mängel, die aus einer normalen Nutzung bzw. Abnutzung des Fahrzeuges entstanden sind, werden gemäß dem zugrunde gelegten Standard akzeptiert.

Ein expliziter Ausweis und eine monetäre Betrachtung der zu erwartenden Merkmale innerhalb des Produktes erfolgten nicht.

Merkmale, welche in ihrer Art und Ausprägung leicht über den üblichen Gebrauch hinausgehen jedoch keine inakzeptable Beschädigung darstellen, werden ggf. unter Gebrauchsspuren dokumentiert und ausgewiesen.

Schäden oder Mängel, welche gemäß dem zugrunde gelegten Standard, nicht mehr einer normalen Nutzung bzw. Abnutzung zugeordnet werden können, werden im Produkt unter Wertmindernde Faktoren aufgelistet.

Je nach Produktspezifikation kann ein monetärer Ausweis erfolgen. Insofern dieses stattfindet können die Kosten zu 100% dargestellt sein oder anteilig gemäß Fahrzeugalter und Laufleistung.

## Vorschäden

Am Fahrzeug wurden unreparierte Vorschäden festgestellt. Die notwendigen Aufwendungen für die Instandsetzung sind im Gutachten aufgeführt bzw. werden ggf. in einer separat beiliegenden Reparaturkalkulation detailliert dargestellt.



## Bemerkungen

- Die beigefügte Reparaturkostenkalkulation wurde nach bestem Wissen und Gewissen unter eingeschränkter Besichtigungsbedingung im demontagefreien Zustand erstellt. Es können aufgrund verdeckter Beschädigung erhebliche Mehrkosten und somit Abweichung der für den Unfall ausgewiesenen Reparaturkosten nicht ausgeschlossen werden
- Der kalkulierte Hagelschaden wurde nach bestem Wissen und Gewissen unter eingeschränkter Besichtigungsbedingung im demontagefreien Zustand erstellt. Es können aufgrund verdeckter Beschädigung, Mehrkosten und somit Abweichung der für den Schaden ausgewiesenen Reparaturkosten nicht ausgeschlossen werden.

Minderwerte höher als HEK



**Abbildung 1:** Schräg vorne (links)



**Abbildung 2:** Schräg vorne (rechts)



**Abbildung 3:** Schräg hinten (links)



**Abbildung 4:** Schräg hinten (rechts)



**Abbildung 5:** Innenraum vorne



**Abbildung 6:** Innenraum hinten





Abbildung 7: Kombiinstrument



Abbildung 8: Instrumententafel



Abbildung 9: Innenraum 360° Ansicht



Abbildung 10: Laderaum



Abbildung 11: FIN



Abbildung 12: Montierte Bereifung



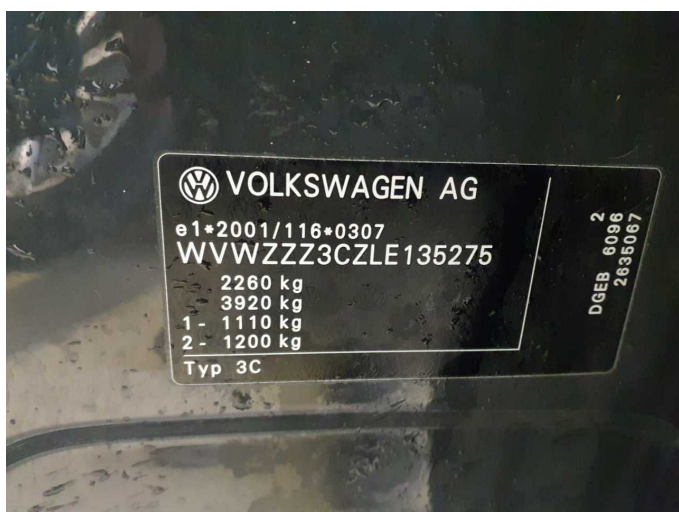

Abbildung 13: Dokumente



Abbildung 14: Dokumente



Abbildung 15: Dokumente

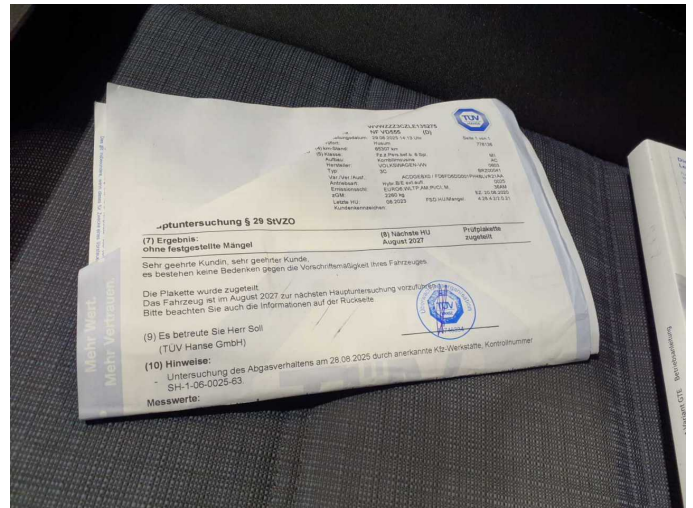

Abbildung 16: Zusatzbereifung

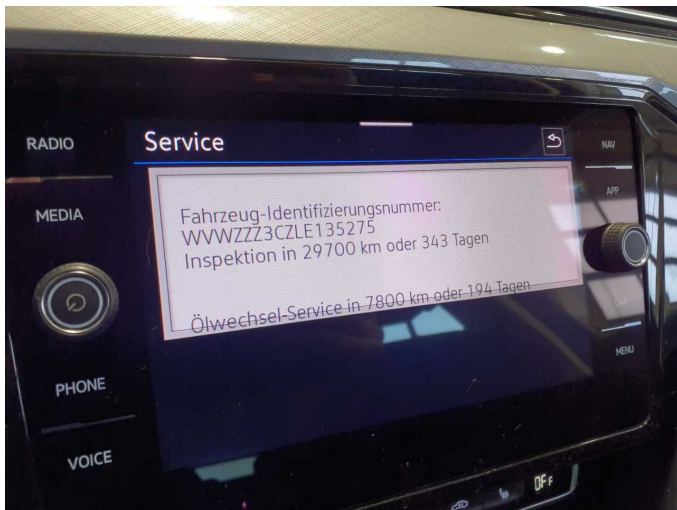

Abbildung 17: Navigation



Abbildung 18: Sonstiges





Abbildung 19: Sonstiges



Abbildung 20: Sonstiges

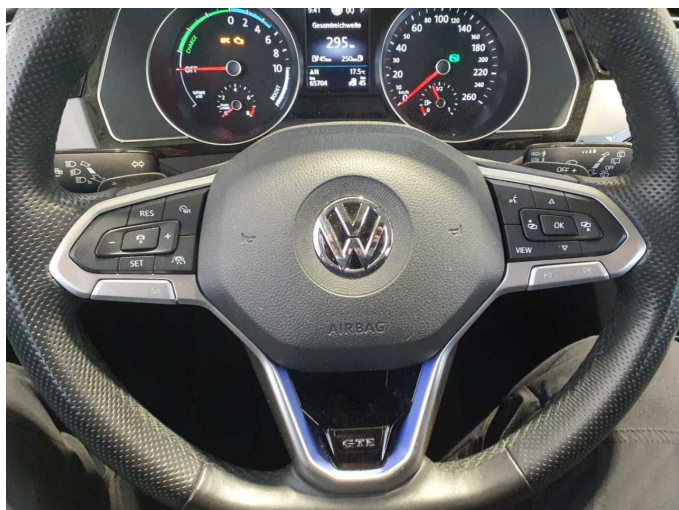

Abbildung 21: Sonstiges



Abbildung 22: Sonstiges



Abbildung 23: Sonstiges



Abbildung 24: Sonstiges





**Abbildung 25:** Sonstiges

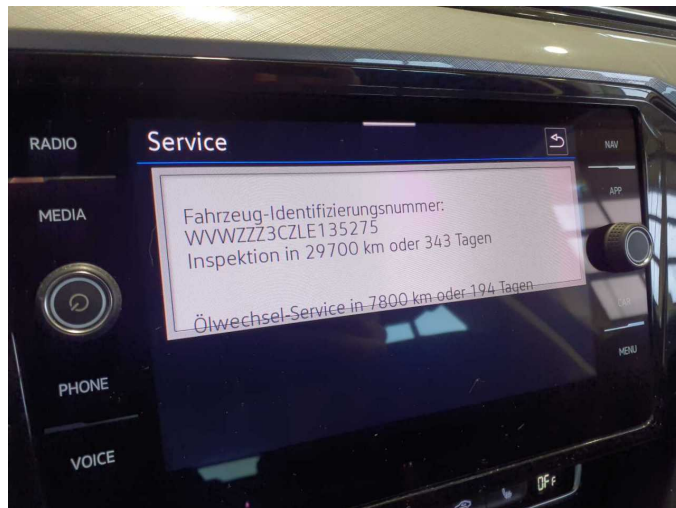

**Beschädigung 1:** Multimediastem: Bordcomputer - elektrischer Fehler - kein Abzug



**Beschädigung 2:** Interieur: Laderaumabdeckung / Rollo - verkratzt / verschürft - Wertminderung



**Beschädigung 2:** Interieur: Laderaumabdeckung / Rollo - verkratzt / verschürft - Wertminderung

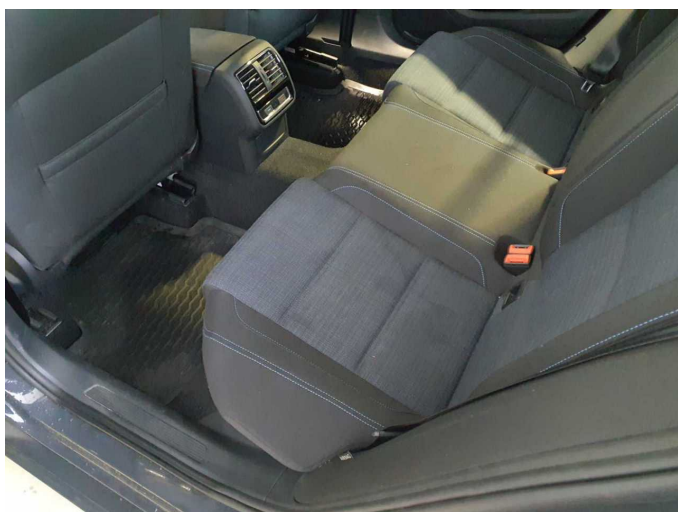

**Beschädigung 3:** Interieur: Innenraum - verschmutzt - reinigen

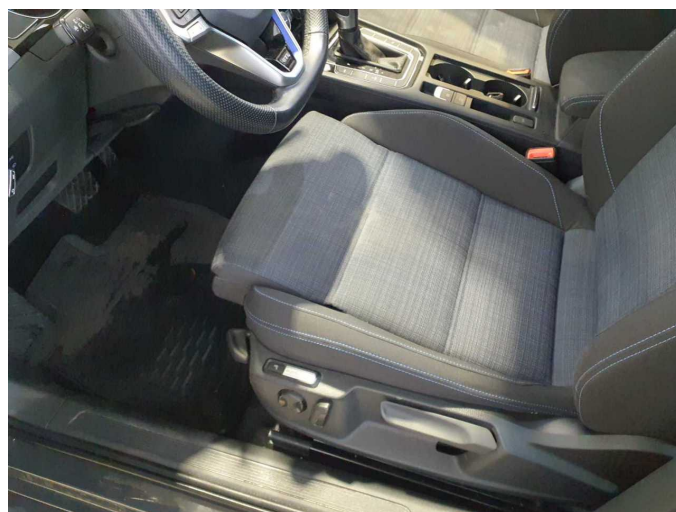

**Beschädigung 3:** Interieur: Innenraum - verschmutzt - reinigen



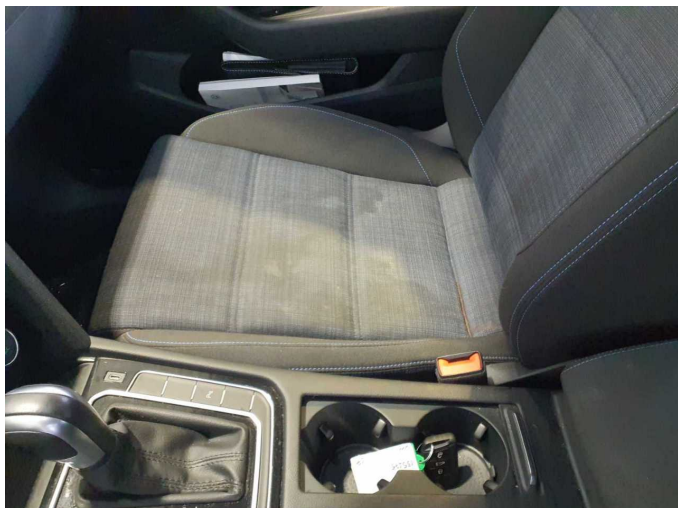

**Beschädigung 3:** Interieur: Innenraum - verschmutzt - reinigen



**Beschädigung 5:** Fahrzeugdach: Dachholm rechts - verkratzt / verschürft - Smart Repair



**Beschädigung 5:** Fahrzeugdach: Dachholm rechts - verkratzt / verschürft - Smart Repair



**Beschädigung 5:** Fahrzeugdach: Dachholm rechts - verkratzt / verschürft - Smart Repair



**Beschädigung 6:** 2.Radsatz: 1 Reifen (Fremdkörper) - beschädigt - erneuern



**Beschädigung 6:** 2.Radsatz: 1 Reifen (Fremdkörper) - beschädigt - erneuern



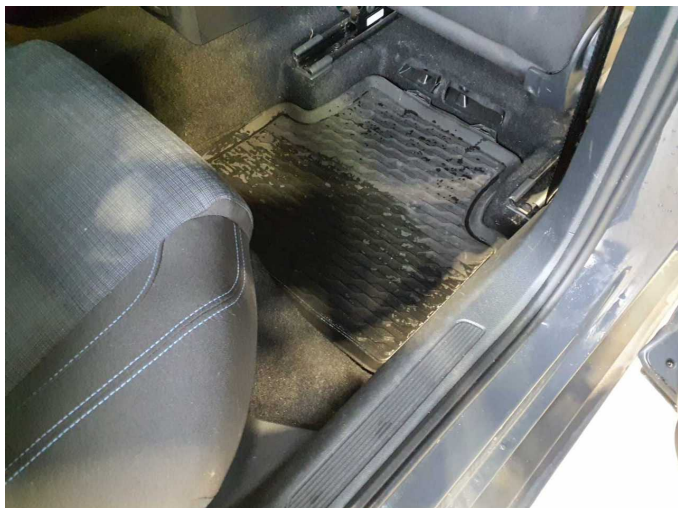

**Beschädigung 7:** Interieur: Innenraum - undicht - Diagnose durchführen



**Beschädigung 7:** Interieur: Innenraum - undicht - Diagnose durchführen



**Beschädigung 7:** Interieur: Innenraum - undicht - Diagnose durchführen



**Beschädigung 8:** 2.Radsatz: 2 Reifen - entspricht nicht den Leasingvorgaben - erneuern



**Beschädigung 8:** 2.Radsatz: 2 Reifen - entspricht nicht den Leasingvorgaben - erneuern



**Beschädigung 8:** 2.Radsatz: 2 Reifen - entspricht nicht den Leasingvorgaben - erneuern





**Beschädigung 8:** 2.Radsatz: 2 Reifen - entspricht nicht den Leasingvorgaben - erneuern



**Beschädigung 9:** Seitenwand links: Seitenwand - Kratzer - lackieren



**Beschädigung 9:** Seitenwand links: Seitenwand - Kratzer - lackieren

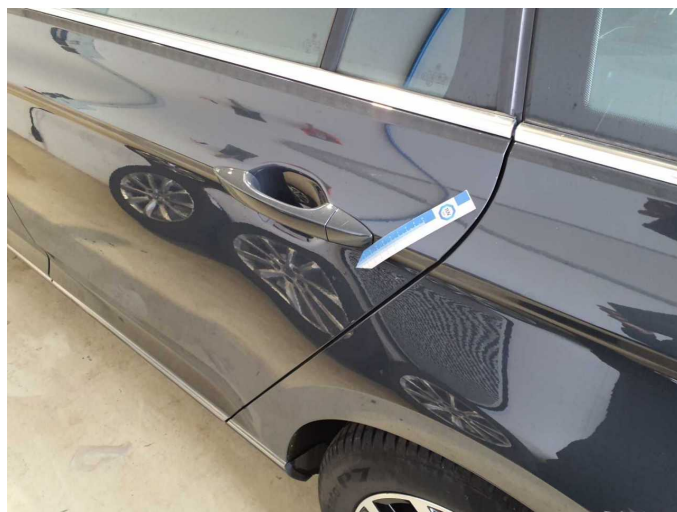

**Beschädigung 10:** Tür hinten links: Tür - Kratzer - lackieren



**Beschädigung 10:** Tür hinten links: Tür - Kratzer - lackieren



**Beschädigung 10:** Tür hinten links: Tür - Kratzer - lackieren



**Beschädigung 11:** Tür vorn links: Tür - verkratzt / verschürft - lackieren

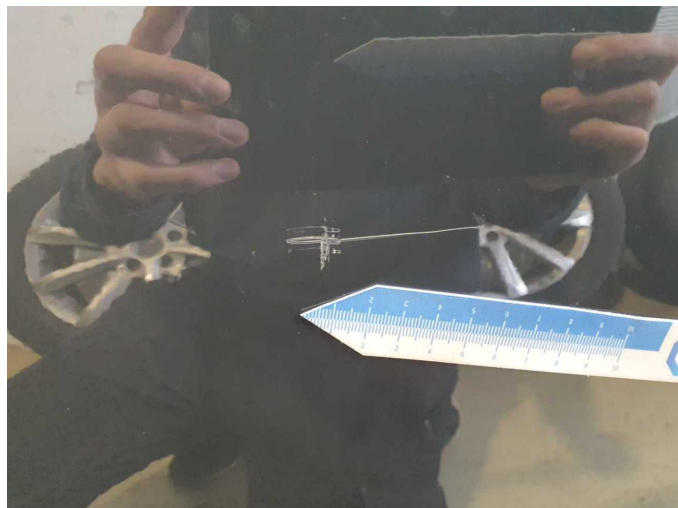

**Beschädigung 11:** Tür vorn links: Tür - verkratzt / verschürft - lackieren



**Beschädigung 12:** 2.Radsatz: 1 Leichtmetallfelge - verkratzt / verschürft - erneuern



**Beschädigung 12:** 2.Radsatz: 1 Leichtmetallfelge - verkratzt / verschürft - erneuern

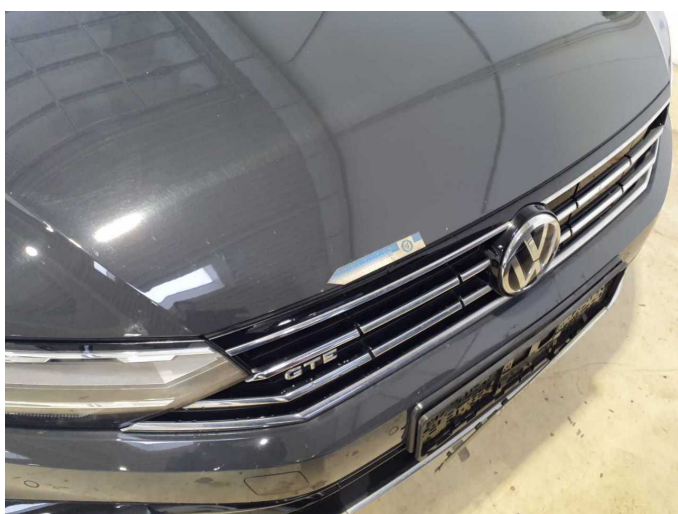

**Beschädigung 13:** Motorhaube: Motorhaube - Korrosion - instandsetzen und lackieren



**Beschädigung 13:** Motorhaube: Motorhaube - Korrosion - instandsetzen und lackieren





**Beschädigung 13:** Motorhaube: Motorhaube - Korrosion - instandsetzen und lackieren

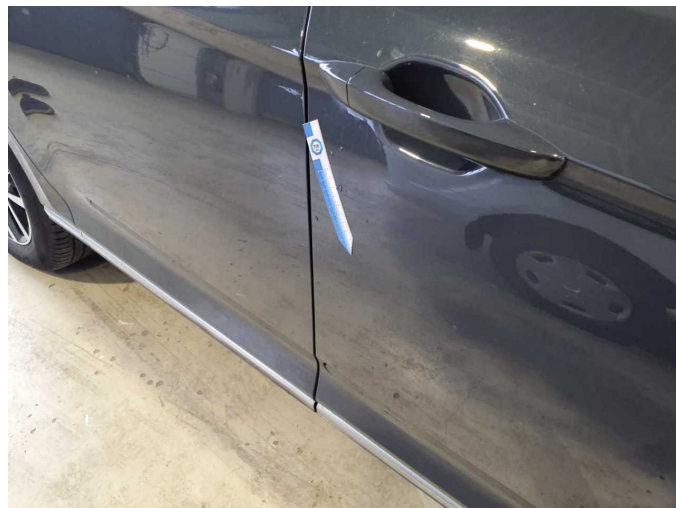

**Beschädigung 14:** Tür vorn rechts: Tür - Delle / Lackschaden - instandsetzen und lackieren



**Beschädigung 14:** Tür vorn rechts: Tür - Delle / Lackschaden - instandsetzen und lackieren

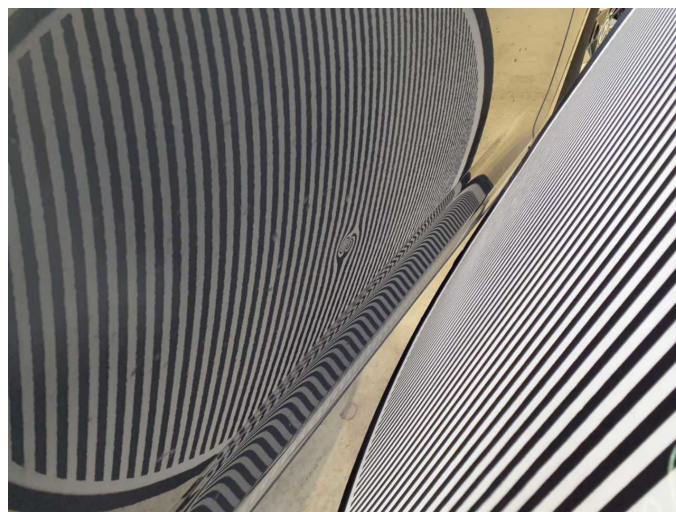

**Beschädigung 14:** Tür vorn rechts: Tür - Delle / Lackschaden - instandsetzen und lackieren



**Beschädigung 14:** Tür vorn rechts: Tür - Delle / Lackschaden - instandsetzen und lackieren



**Beschädigung 15:** Fahrzeugdach: Dach - verkratzt / verschürft - lackieren





**Beschädigung 15:** Fahrzeugdach: Dach - verkratzt / verschürft - lackieren



**Beschädigung 15:** Fahrzeugdach: Dach - verkratzt / verschürft - lackieren

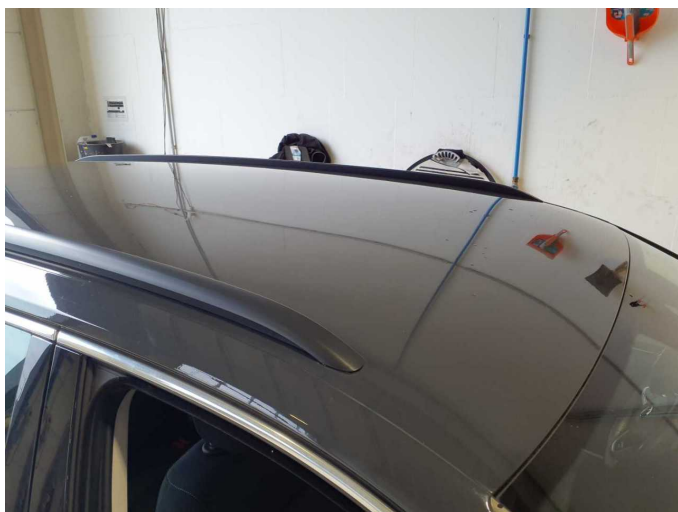

**Beschädigung 16:** Karosserie: Karosserie - Hagelschaden - instandsetzen lt. Kalkulation



**Beschädigung 16:** Karosserie: Karosserie - Hagelschaden - instandsetzen lt. Kalkulation

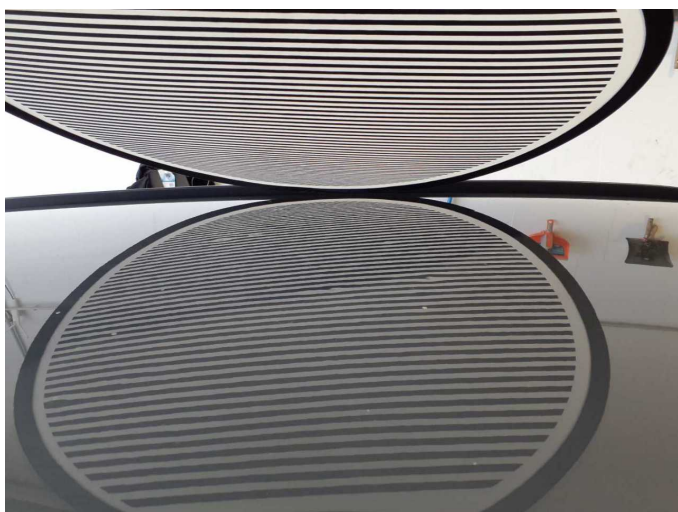

**Beschädigung 16:** Karosserie: Karosserie - Hagelschaden - instandsetzen lt. Kalkulation



**Beschädigung 16:** Karosserie: Karosserie - Hagelschaden - instandsetzen lt. Kalkulation





**Beschädigung 16:** Karosserie: Karosserie - Hagelschaden -  
instandsetzen lt. Kalkulation



**Beschädigung 16:** Karosserie: Karosserie - Hagelschaden -  
instandsetzen lt. Kalkulation



**Beschädigung 16:** Karosserie: Karosserie - Hagelschaden -  
instandsetzen lt. Kalkulation

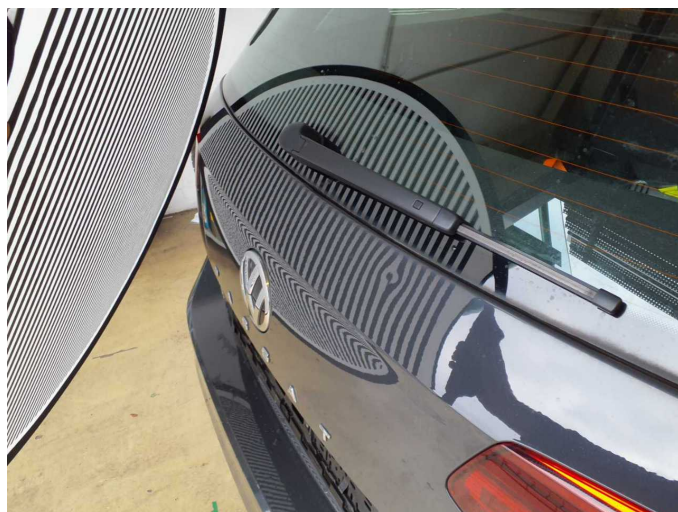

**Beschädigung 16:** Karosserie: Karosserie - Hagelschaden -  
instandsetzen lt. Kalkulation

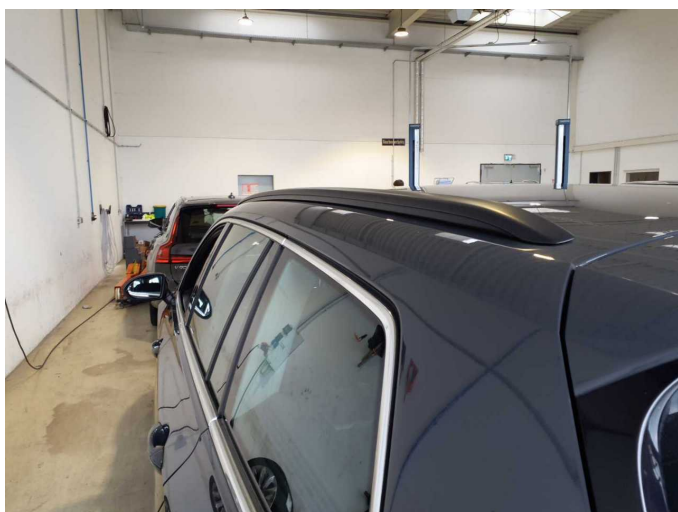

**Beschädigung 16:** Karosserie: Karosserie - Hagelschaden -  
instandsetzen lt. Kalkulation

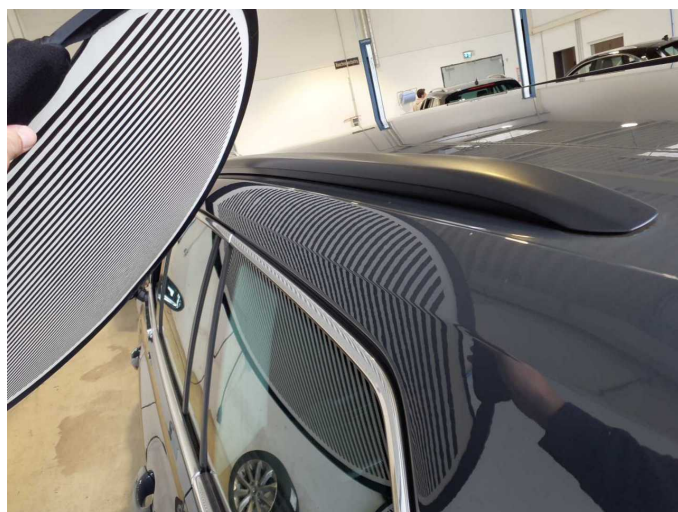

**Beschädigung 16:** Karosserie: Karosserie - Hagelschaden -  
instandsetzen lt. Kalkulation





**Beschädigung 16:** Karosserie: Karosserie - Hagelschaden -  
instandsetzen lt. Kalkulation



**Beschädigung 16:** Karosserie: Karosserie - Hagelschaden -  
instandsetzen lt. Kalkulation



**Beschädigung 16:** Karosserie: Karosserie - Hagelschaden -  
instandsetzen lt. Kalkulation



**Beschädigung 16:** Karosserie: Karosserie - Hagelschaden -  
instandsetzen lt. Kalkulation

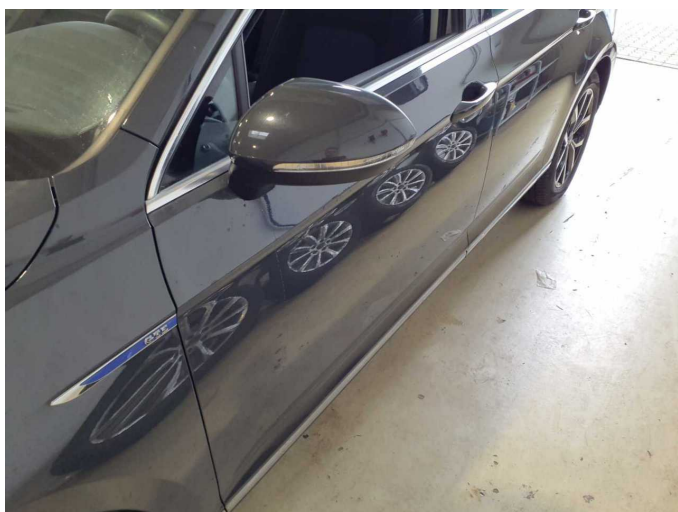

**Beschädigung 16:** Karosserie: Karosserie - Hagelschaden -  
instandsetzen lt. Kalkulation

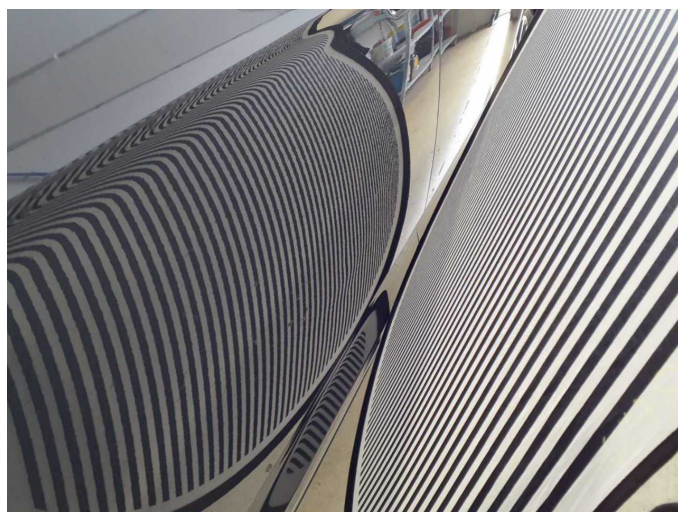

**Beschädigung 16:** Karosserie: Karosserie - Hagelschaden -  
instandsetzen lt. Kalkulation



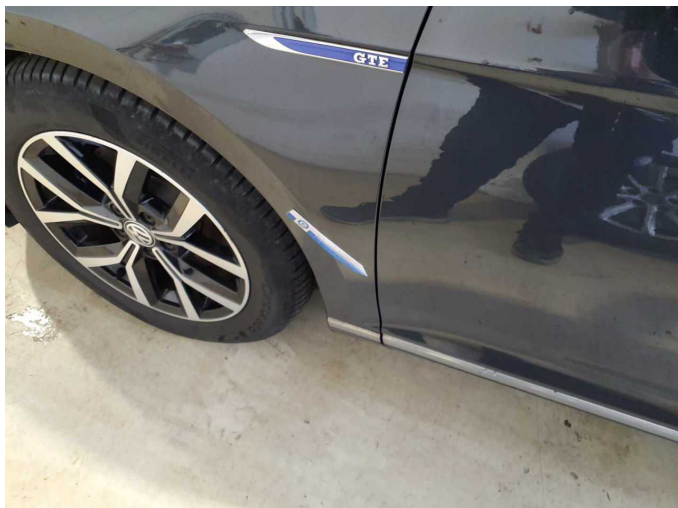

**Gebrauchsspur 1:** Kotflügel links: Kotflügel links - Kratzer - kein Abzug



**Gebrauchsspur 1:** Kotflügel links: Kotflügel links - Kratzer - kein Abzug



**Gebrauchsspur 2:** Rad/Reifen: Leichtmetallfelge hinten links - Kratzer - kein Abzug



**Gebrauchsspur 2:** Rad/Reifen: Leichtmetallfelge hinten links - Kratzer - kein Abzug



**Gebrauchsspur 3:** Rad/Reifen: Reifen vorn rechts - Abrieb - kein Abzug



**Gebrauchsspur 3:** Rad/Reifen: Reifen vorn rechts - Abrieb - kein Abzug





Unfall 1: Front



Unfall 1: Front

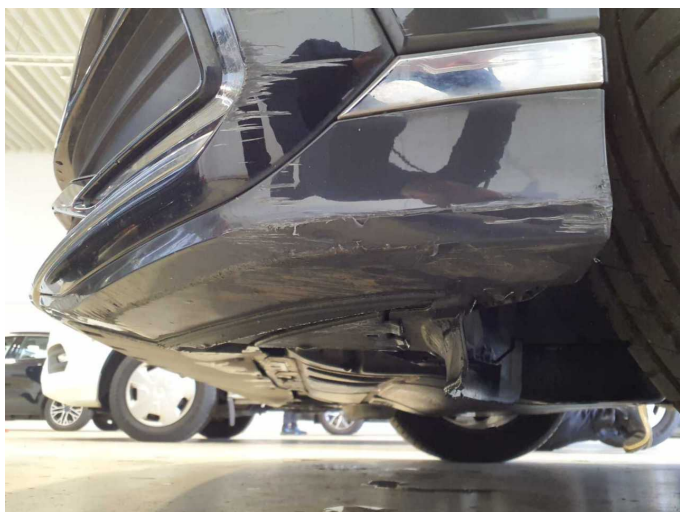

Unfall 1: Front



Unfall 1: Front



Unfall 1: Front



Unfall 1: Front



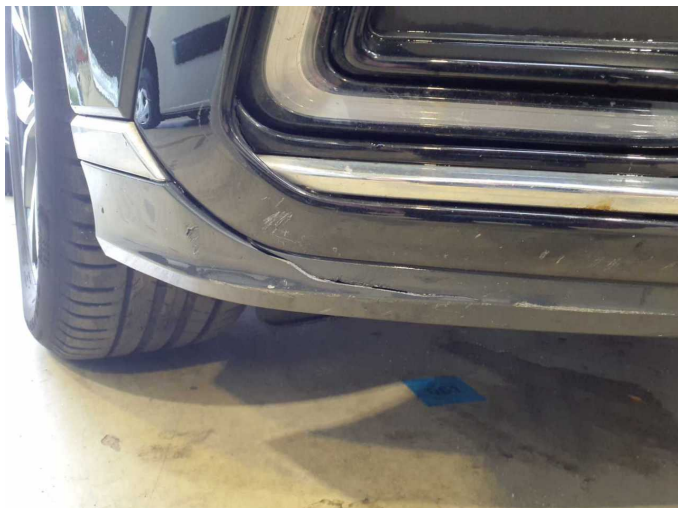

Unfall 1: Front



Unfall 1: Front

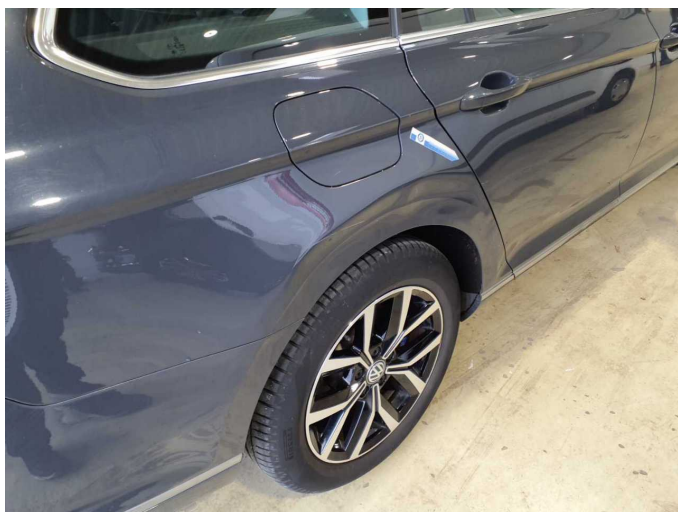

Unfall 2: Seite rechts



Unfall 2: Seite rechts



Unfall 2: Seite rechts

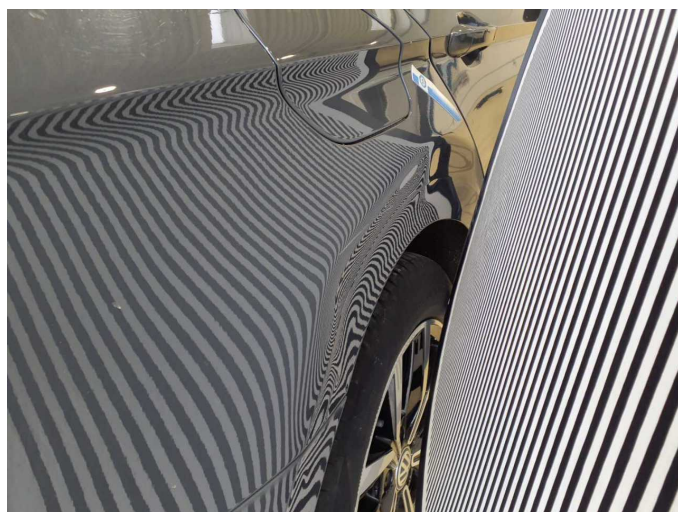

Unfall 2: Seite rechts





Unfall 2: Seite rechts

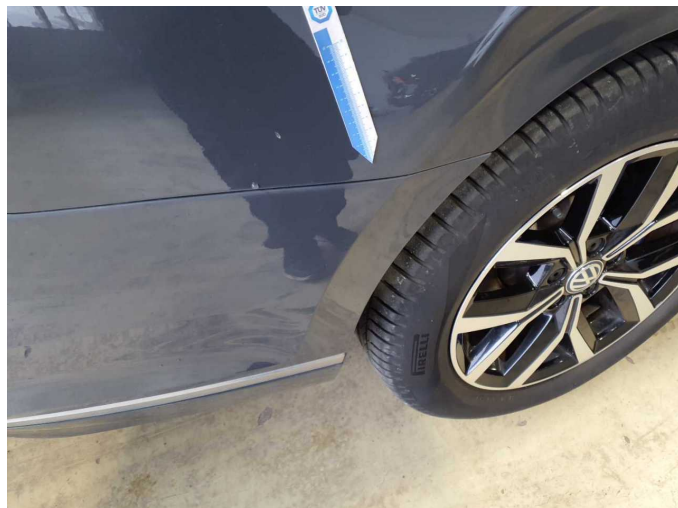

Unfall 2: Seite rechts



Unfall 2: Seite rechts



Unfall 2: Seite rechts