

Bild 1 : Diagonal vorn links



Bild 2 : Diagonal vorn rechts



Bild 3 : Diagonal hinten rechts

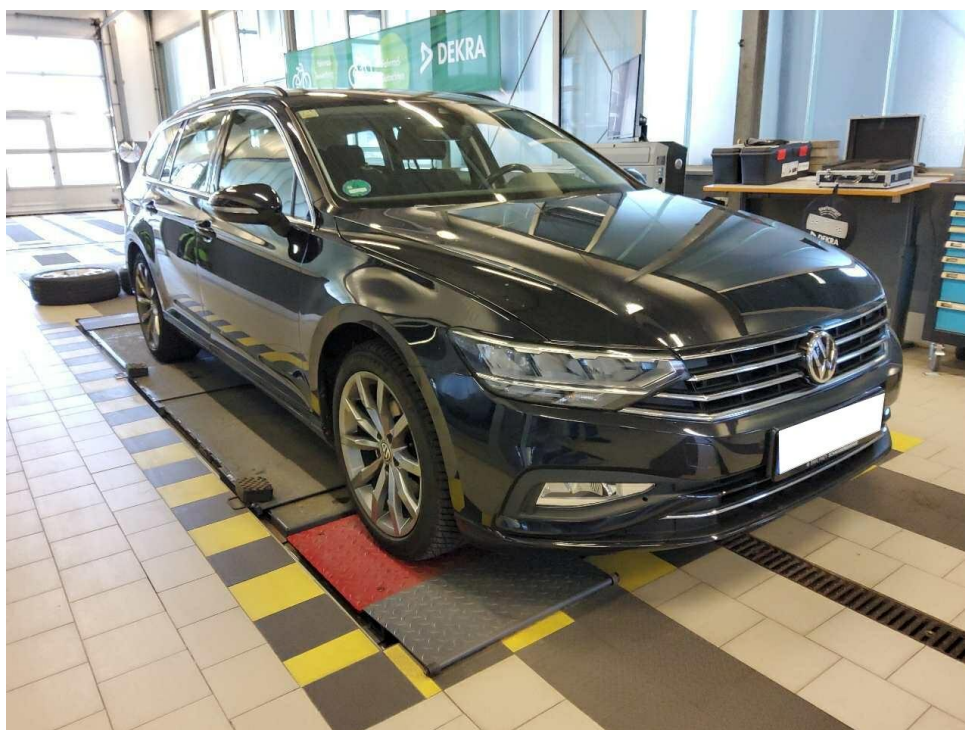

Bild 4 : Diagonal hinten links

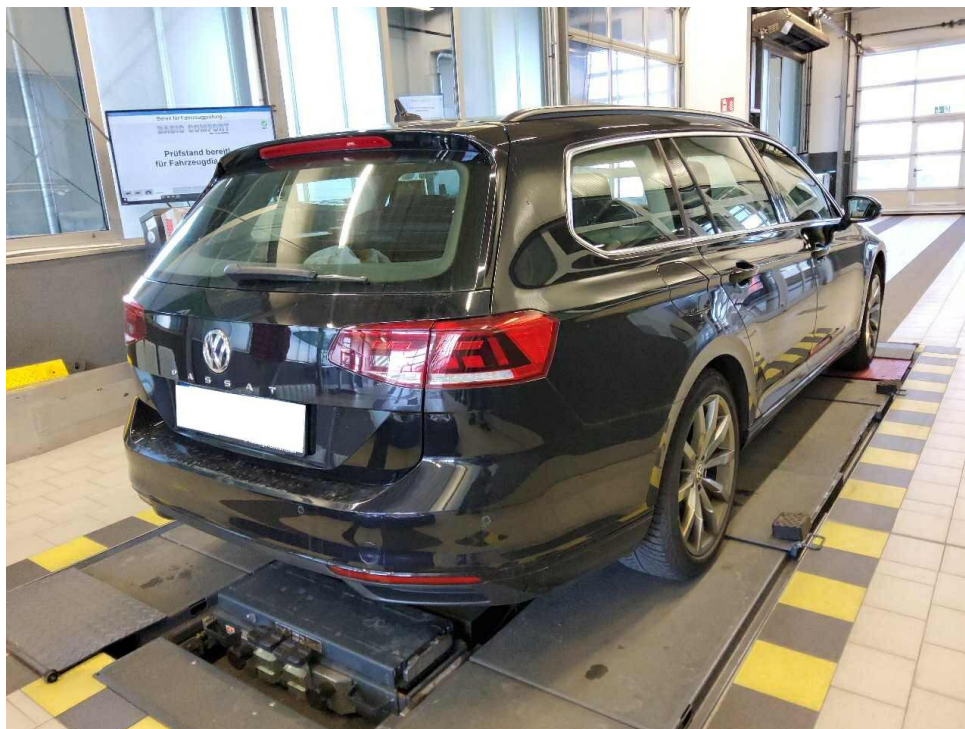

Bild 5 : Fahrzeugunterseite

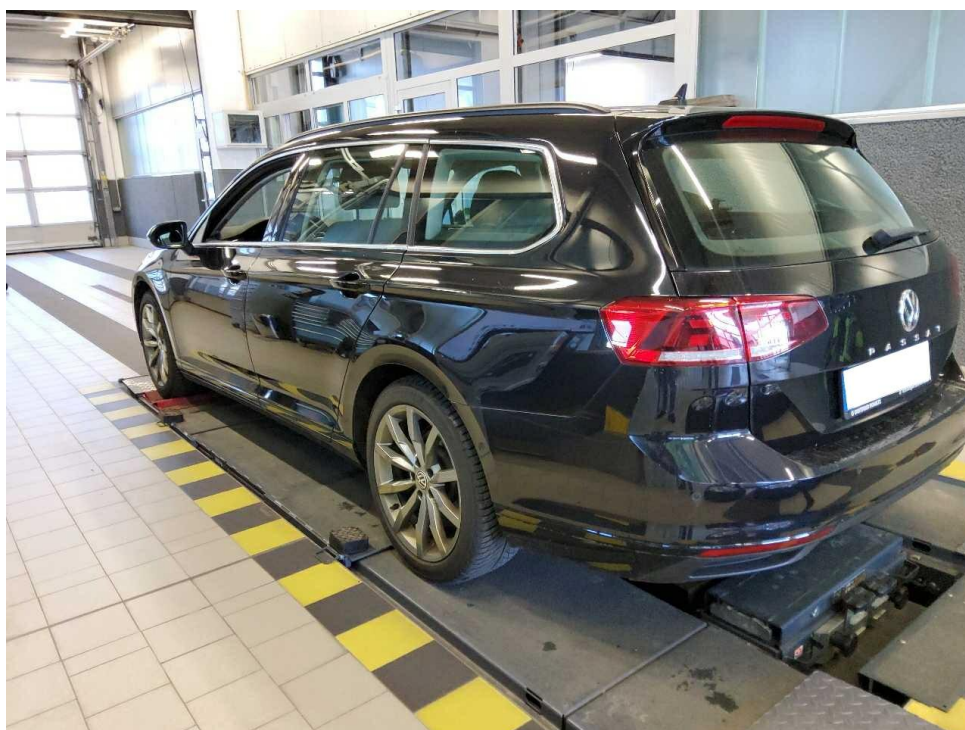

Bild 6 : Kombiinstrument (betriebsbereit) mit Km-Stand

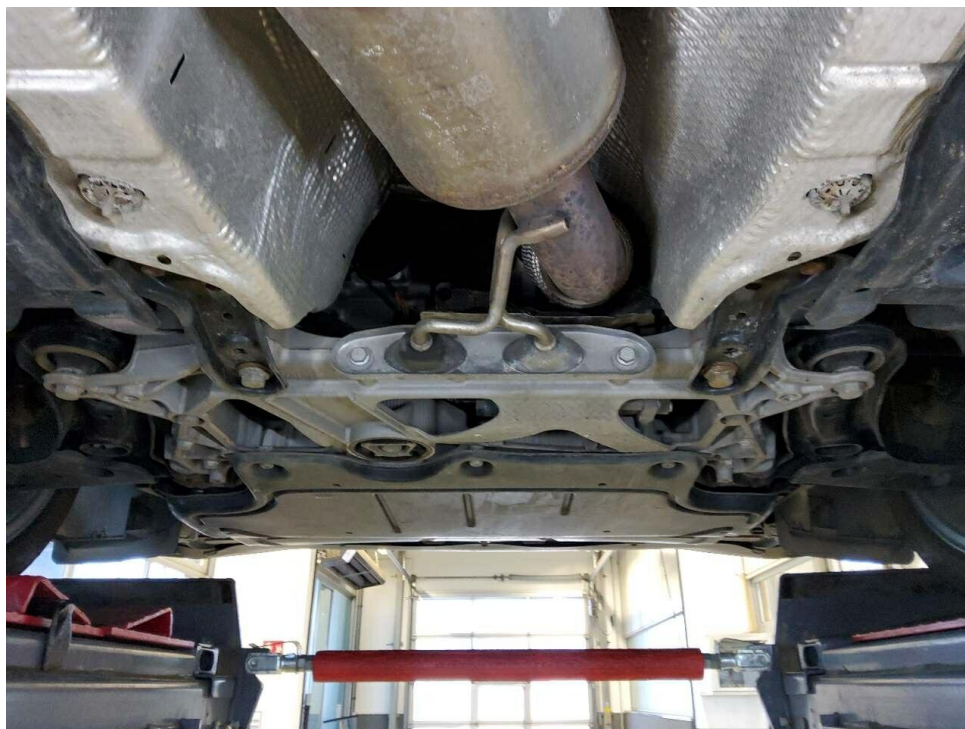

Bild 7 : Serviceintervallanzeige



Bild 8 : Durch geöffnete Fahrertüre: Fahrersitz, Armaturenbrett und Schalthebel

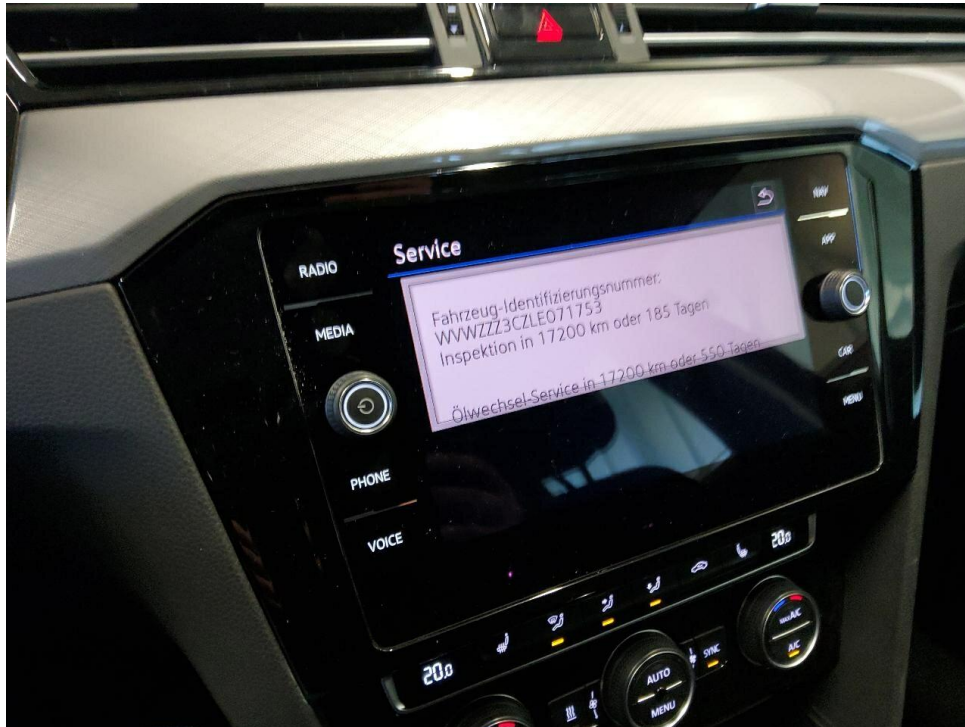

Bild 9 : Durch geöffnete hintere Tür: Rücksitzbank



Bild 10 : Mittelkonsole (Radio/Navi eingeschaltet)



Bild 11 : Serviceheft letzter Eintrag, alle Fahrzeugschlüssel, Bordmappe



Bild 12 : ZLB Teil 1 (ohne Halterdaten)



Bild 13 : 2. Radsatz

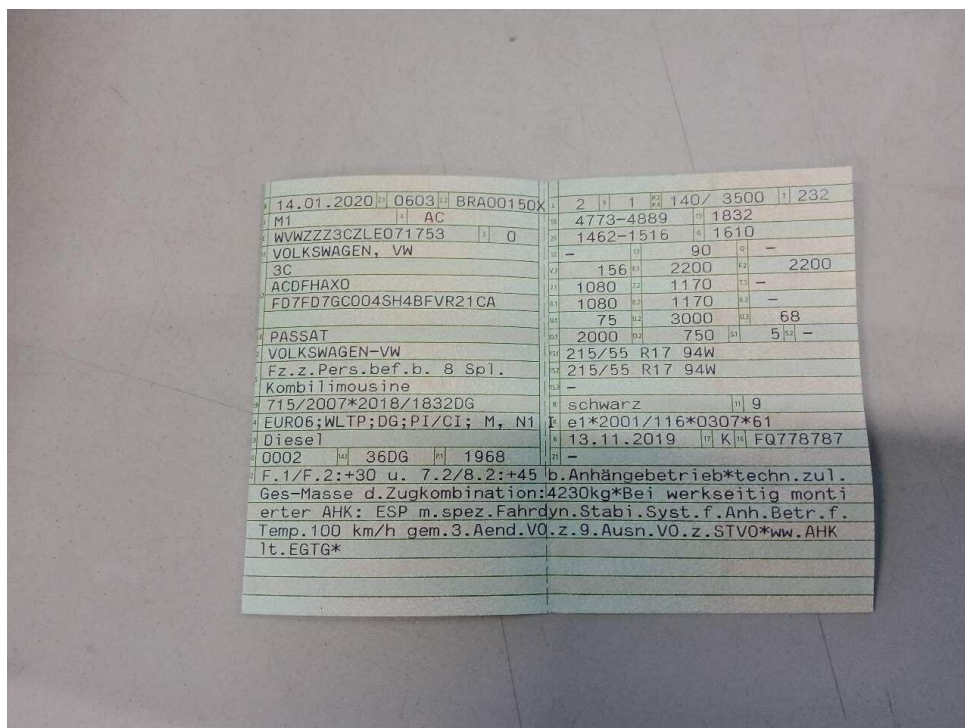

Bild 14 : Tür hinten rechts, eingedellt, instandsetzen und lackieren mit Lackaufbau



Bild 15 : Tür hinten rechts, eingedellt, instandsetzen und lackieren mit Lackaufbau

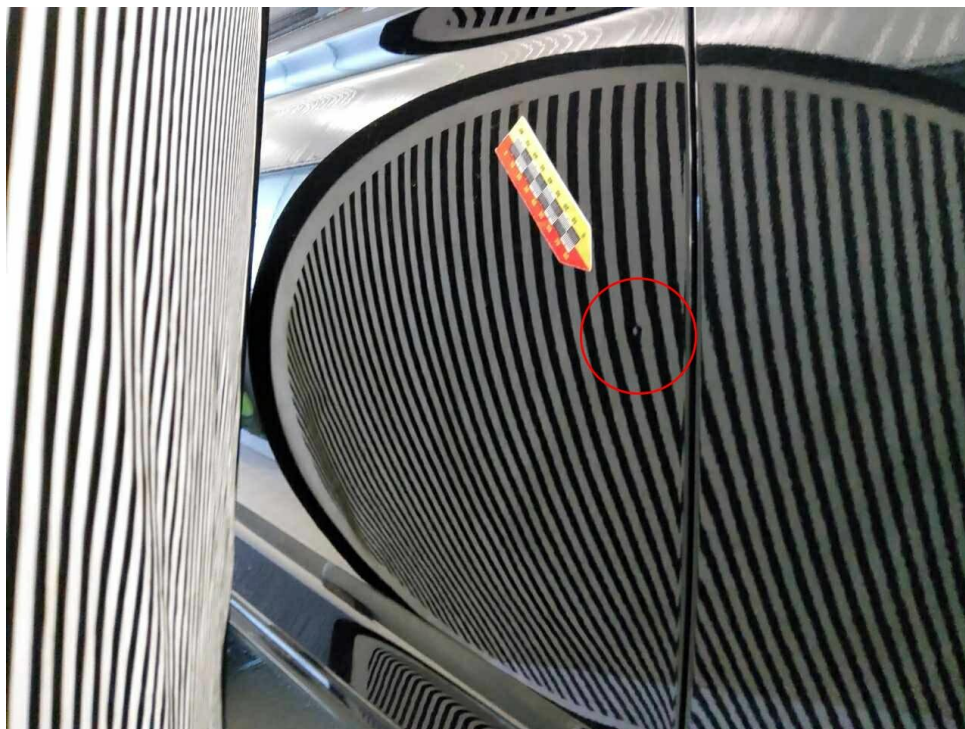

Bild 16 : Stoßfänger hinten Lackierung, zerkratzt, lackieren mit Lackaufbau

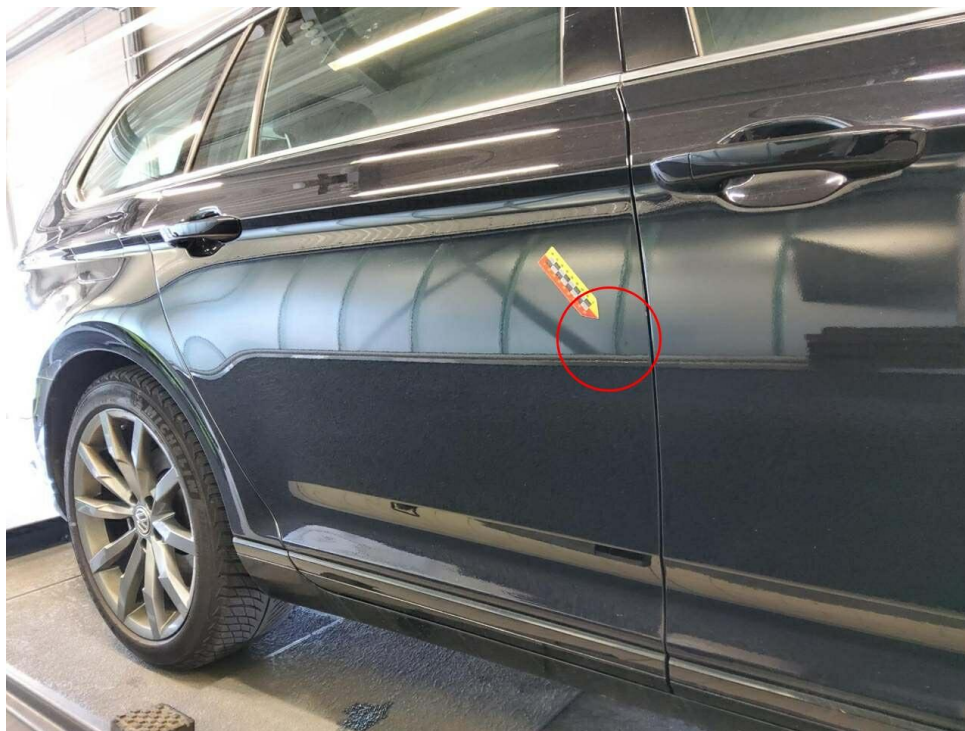

Bild 17 : Stoßfänger hinten Lackierung, zerkratzt, lackieren mit Lackaufbau



Bild 18 : Tür hinten links Zierleiste mitte, zerkratzt, polieren



Bild 19 : Tür vorne links Einstieg, eingedellt, instandsetzen und lackieren mit Lackaufbau



Bild 20 : Fenstergröße Service verkleinert (Update erforderlich)



Bild 21 : Tierversbiss im Motorraum



Bild 22 : Stoßfänger vorne unterhalb deformiert.

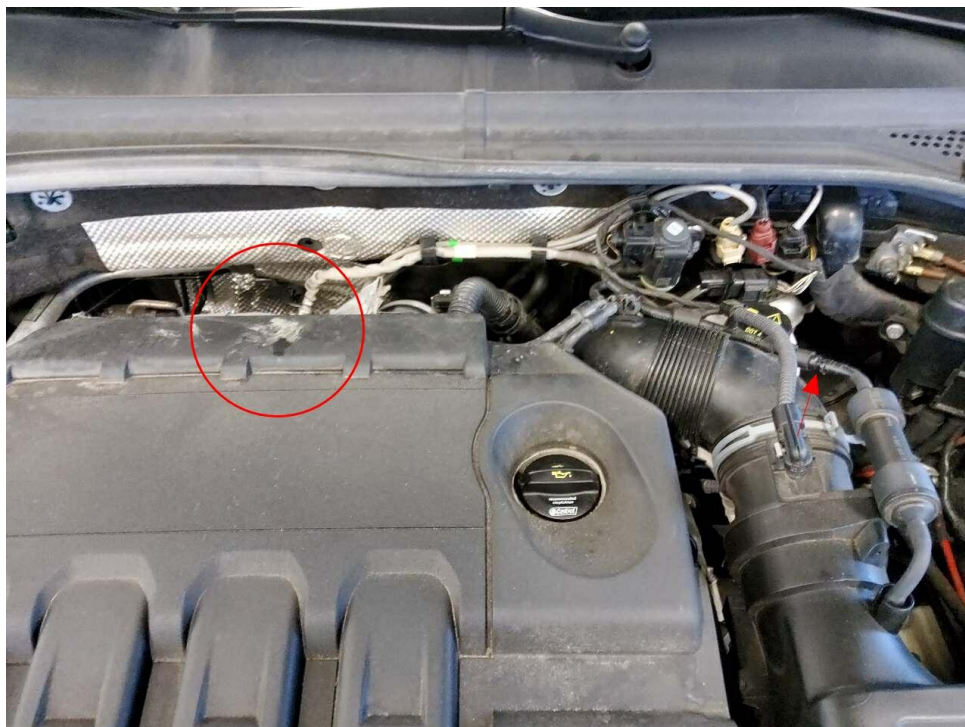

Bild 23 : Stoßfänger vorne unterhalb deformiert.



Bild 24 : Felge Winterrad vorne rechts zerkratzt



Bild 25 : Felge Winterrad hinten rechts zerkratzt



Bild 26 : Felge Sommerrad hinten rechts zerkratzt



Bild 27 : Felge Sommerrad vorne rechts zerkratzt



Bild 28 : Steinschlag Windschutzscheibe