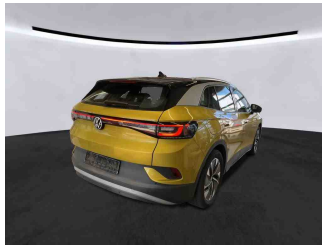
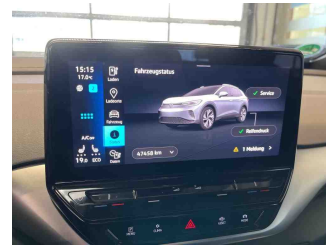

» Übersicht

Auftrags-Nr: 1001886466
Besichtigt am: 02.04.2025 16:26
Berichts-Nr: 8139556
FIN: WVGZZZE2ZMP023948

Fahrzeugansicht - diagonal
vorne linksFahrzeugansicht - diagonal
hinten rechtsInnenraum - Cockpit mit
Laufleistung

» Fahrzeugdaten

Fahrzeugkategorie:	Personenkraftwagen
Fahrzeugart:	SUV
Hersteller:	Volkswagen
Modell:	ID 4
HSN / TSN:	0603 / CLQ
Erstzulassungsdatum:	06.04.2021
Laufleistung:	47.458 km
Farbe:	Honey Yellow Metallic
Farbe Dach:	Schwarz
Antriebsart:	Heckantrieb
Motorisierung/Kraftstoff:	Elektrisch
Hubraum:	
Leistung:	150 kW (205 PS)
Fahrzeuglänge:	4.584 mm
Fahrzeughöhe:	1.631 mm
Fahrzeugbreite:	1.852 mm
Zulässiges Gesamtgewicht:	2.660 kg
Radstand:	2.771 mm
Anzahl Achsen:	2
Zylinder:	
Schadstoffklasse:	
Anzahl Türen:	4
Anzahl Sitze:	4
Getriebe:	Automatik 1-Gang
Polsterart:	Stoff
Interieurfarbe:	Schwarz - Platinum Grey/Platinum Grey - Soul-Schwarz/Schwarz/Schwarz
Anzahl vorhandene Schlüssel:	2

» Dokumente & Wartung

Nächste HU:	
Zulassungsbescheinigung (ZBT1 Original) vorhanden:	Ja
Zulassungsbescheinigung entgegengenommen:	Ja
Kennzeichen entgegengenommen:	Beide
Wartungsheft:	Digital
Wartungsnachweis:	Nicht prüfbar
Datum der letzten Wartung:	
Km-Stand bei letzter Wartung:	

» Fahrzeugausstattung

11 kW AC-Ladeleistung (Wechselstrom)	Einton-Signalhorn
125 kW DC-Ladeleistung (Gleichstrom)	Elektrische Luftzusatzheizung
2 USB-C-Schnittstellen vorn, 2 USB-C-Ladebuchsen an der Mittelkonsole hinten	Elektro-Motor Aggr.0EH.A
3 Kopfstützen hinten	Elektro-Motor Systemleistung 150KW Grundmotor ist: N06/N07
4 Leichtmetallräder "Hamar" 8 J x 19 in Dark Graphite, Oberfläche glanzgedreht	Embleme
6+1 Lautsprecher	Entriegelung Heckklappe/Deckel hinten von außen
Abbiegebremsfunktion und Ausweichunterstützung	e-Sound
Abdeckungen für Leichtmetallräder	Exterieur Style "Silver"
Airbag für Fahrer und Beifahrer, mit Beifahrerairbag-Deaktivierung	Fahrersitz mit Höheneinstellung
Airstop®-Ganzjahresreifen 235/55 R 19 vorn, Airstop®-Ganzjahresreifen 255/50 R 19 hinten	Fahrprofilauswahl
Ambientebeleuchtung 10-farbig	Fahrzeuge mit besonderen Produktaufwer- tungsmaßnahmen
App-Connect inkl. App-Connect Wireless für Apple CarPlay und Android Auto	Fahrzeugklassen-Differenzierung -11A-
Armaturentafel Standard	Federbereich 05 nur Einbausteuerung keine Bedarfsprognose
Armlehne für Vordersitze	Fertigungsablauf Mosel
Aufkleber/Schilder in deutsch	Frontscheibe in Verbundsicherheitsglas, drahtlos beheizbar und infrarot-reflektierend, geräuschkämmend
Außenspiegel elektrisch einstell-, anklapp- und beheizbar	Fußhebelwerk "Standard"
Außenspiegel Fahrerseite asphärisch, Beifahrerseite konvex	Gepäckraumboden
Außenspiegelgehäuse	Getriebe für Elektroantrieb (1-Gang)
Automatische Distanzregelung ACC "stop &go", mit Geschwindigkeitsbegrenzer	Getriebe Übersetzung 12,976
Batterie 280A (51Ah)	Gewichtsbereich 9 nur Einbausteuerung keine Bedarfsprognose
Bauteilesatz ohne länderspezifische Bauvorschrift	Hamar 8 J x 19 in Dark Graphite / glanzgedreht, Airstop®-Ganzjahresreifen 235/55 R 19 / 255/50 R 19
Betriebserlaubnis Nachtrag	Heckantrieb
Betriebsspannung 12 V	Heckscheibenwischer mit Intervallschaltung
Bordliteratur in Deutsch	Hinterachsgewicht Standard
Bordwerkzeug	Hochvolt-Batterie 82 kWh (brutto)
Car2X	ID.4 Life
CCS-Ladedose	Innenspiegel automatisch abblendend
Dachleiste und Dachpfosten hinten in Silver	ISOFIX-Halteösen für Kindersitze auf denäußeren Rücksitzen sowie auf dem Beifahrersitz, i-Size-kompatibel
Dachreling silber eloxiert	Kältemittel R1234yf
Dämpfung hinten,Basis 1	Kein Sonderfahrzeug,Standard-Ausführung
Dämpfung vorn	Kennzeichenträger vorn und hinten (ECE)
DC/DC Wandler 3,0 KW	Klimaanlage "Air Care Climatronic" mit Aktiv-Kombifilter, Standklimatisierung und 2-Zonen-Temperaturregelung
Digitaler Radioempfang DAB+	Kombi-Instrument mit elektronischem Tachometer, Kilometer- und Tageskilometerzähler, Drehzahlmesser
Diversity-Antenne für FM-Empfang	Komfortausstattung
Drehmoment 310 Nm Grundmotor ist: N06/N07/N10	Kopfairbags vorn und hinten, Seitenairbags vorn, Center-Airbag
Dreipunkt-Automatiksicherheitsgurte vornmit Höheneinstellung und Gurtstraffer	Kurzheck
Einfassung des Infotainment-Displays undder zentralen Bedienungselemente in Schwarz	Ladekabel Mode 3 Typ 2, 16 A
Einparkhilfe - Warnsignale bei Hindernissen im Front- und Heckbereich	Landesverkaufsprogramm Deutschland
	LED-Rückleuchten

LED-Scheinwerfer mit automatischer Fahrlichtschaltung	Regionscode " ECE " für Radio
Leergewichtsbereich Standard	Reifenkontrollanzeige
Linkslenker	Rücksitzbank ungeteilt, Lehne asymmetrisch geteilt umklappbar
Make-up-Spiegel beleuchtet in den Sonnenblenden	Scheibenbremsen vorn
Mit besondere Anforderungen an die Lenksäulenverriegelung	Scheibenwaschdüsen vorn automatisch beheizt
Mittelkonsole variabel, mit wechselbaren Einsätzen für Becherhalter und Ablagefächer	Schlüsselloses Startsystem "Keyless Start" ohne Safe-Sicherung
Müdigkeitserkennung	Schriftzug für die Modellbezeichnung auf der Heckklappe
Multifunktionslenkrad in Leder, beheizbar, mit Touch-Bedienung	Serviceanzeige 2 Jahre (fest) ohne km Elektro-Fahrzeug
Navigationssystem "Discover Pro"	Servolenkung elektromechanisch, geschwindigkeitsabhängig geregelt
Netzladekabel für Haushalts-Steckdose	Sicherheitsoptimierte Kopfstützen vorn
Notbremsassistent "Front Assist" mit Fußgänger- und Radfahrererkennung	Sitzmittelbahnen der Vordersitze und der äußeren Rücksitzplätze in Stoff "Matrix"
Notrufsystem eCall	Spezielles Typschild für EG für M1-Pkw
o.b.Abgas	Sprachbedienung
Ohne Ambientebeleuchtung außen	Spurhalteassistent "Lane Assist"
Ohne Anhängervorrichtung	Stabilisator hinten
Ohne besondere Karosseriemaßnahmen	Stabilisator vorn
Ohne Dacheinsatz (Voll Dach)	Standard-Klimazonen
Ohne erweitertem Sicherheitssystem	Stoßfänger in Wagenfarbe
Ohne Feuerlöscher	Telefonschnittstelle "Comfort" mit induktiver Ladefunktion
Ohne Gepäck-Spinne/Netz/Tasche	Textilfußmatten vorn und hinten
Ohne Head-Up Display	Transportschutzfolie (Mindestschutz) mit zus. Transportschutzmaßnahmen
Ohne Kamerasysteme/Umfeldsensorik	Trommelbremsen hinten
Ohne kombinierte Längs- und Querverführung	Tür und Seitenverkleidung Schaumfolie, Insert in Kunstleder
Ohne Lendenwirbelstütze in den Sitzlehnen	Typprüfland Deutschland
Ohne Lichtassistent	Umfeldbeleuchtung mit Logoprojektion
Ohne Parkassistent / Garagenpilot	Umweltbonus
Ohne Scheinwerferreinigungsanlage mit Waschwasser-Standanzeige	UWB fähiges Land und Trägerfrequenz 433,92 bis 434,42Mhz
Ohne Spurwechselassistent	VBV-07 Werk Zwickau
Ohne Stadt / Kreuzungsassistent	Verbandtasche, Warndreieck und Warnweste
Ohne Systeme für den Fahrzeugzugang	Verkehrszeichenerkennung
Ohne Trennwand	Vordersitze beheizbar
Ohne Vorbereitung für VTS (Vehicle-Tracing System)	vorkonfigurierte Modelle
Ohne zus. Triebwerks-Unterschutz	Wärmeschutzverglasung grün, seitlich und hinten
Ohne Zusatz-/Standheizung	Warnton und -leuchte für nicht angelegte Gurte vorn und hinten
Ohne zusätzliche Bereifung	Wegfahrsperre elektronisch
Online-Dienst, mit OCU, mit Head Unit Codierung, ohne WFS-Verbund	
Plattformgruppenklasse 2	
Radio "Ready 2 Discover"	
Radsicherungen mit erweitertem Diebstahlschutz	
Rechtsverkehr	
Regensensor	

» Bereifung**MONTIERTE BEREIFUNG**

Hersteller	Ort	Position	Typ	Felge	Dimension	Profiltiefe
Bridgestone	Vorne	Links	Ganzjahresreifen	Aluminium	235/55 R 19 101 T	4,0 mm
Bridgestone	Vorne	Rechts	Ganzjahresreifen	Aluminium	235/55 R 19 101 T	4,0 mm
Bridgestone	Hinten	Links	Ganzjahresreifen	Aluminium	255/50 R 19 103 T	5,0 mm
Bridgestone	Hinten	Rechts	Ganzjahresreifen	Aluminium	255/50 R 19 103 T	5,0 mm

Reifen zulässig: Ja**Reifen verkehrssicher:** Ja**ERSATZ-/NOTRAD & ZUBEHÖR****Bordwerkzeug vorhanden:** Ja

» Wertmindernde Faktoren

Nr	Bauteil	Schadensbeschreibung	Reparaturempfehlung
1	Windschutzscheibe	Riss	Ersetzen
2	Stoßfänger vorne	Kratzer	Lackieren
3	Heckklappe	Instandsetzung nicht sach-/fachgerecht	Instandsetzen + lackieren
4	Heckklappe	Delle(n)	Instandsetzen + lackieren
5	Stoßfängergitter vorne mitte	Kratzer	Ersetzen
6	Vorbereitungszeit Karosserie	Lack Vorbereitung	Ausführen
7	Dach	Delle(n)	Kaltdrücken
8	Stoßfänger Ecke hinten rechts	Kratzer	Lackieren
9	Alufelge glanzgedreht vorne rechts	Kratzer	Pauschalbetrag
10	Türzierleiste vorne rechts	Kratzer	Ersetzen
11	Türzierleiste hinten rechts	Kratzer	Ersetzen
12	Stoßfängerspoiler vorne	Deformiert	Ersetzen
13	Kotflügelzierleiste vorne links	Kratzer	Ersetzen
14	Außenspiegel Gehäuse links	Kratzer	Lackieren
15	Stoßfängerspoiler vorne links	Gebrochen	Ersetzen
16	Stoßfängerspoiler vorne rechts	Kratzer	Ersetzen
17	Reifen vorne links	Verschlissen	Ersetzen
18	Reifen vorne rechts	Verschlissen	Ersetzen
19	Außenspiegel Blinker links	Kratzer	Ersetzen

» Gebrauchsspuren

Das Fahrzeug weist dem Alter, der Laufleistung und dem Einsatzzweck entsprechende Gebrauchsspuren auf.

» Merkantile Wertminderung

Vorschäden bekannt:	Nein
Vorschäden feststellbar:	Ja
Nachlackierungen vorhanden:	Ja
Nachlackierungen professionell ausgeführt:	Nein
Lackschichtdickenmessung durchgeführt:	Ja - mit Auffälligkeiten/Abweichungen

ERGEBNISSE DER LACKSCHICHTDICKENMESSUNG

Bauteil	Lack (µm)
Lackschichtdicke Kofferraumdeckel (µm)	252,0
Pro Bauteil wurden mindestens 3 Messungen durchgeführt.	

» Hinweise zum Zustandsbericht**Angaben zum Auftrag und zum
Bewertungsumfang:**

Es wurde der Auftrag erteilt, einen Zustandsbericht über das beschriebene Fahrzeug zu erstellen.

Die Fahrzeugzustandsbewertung erfolgte auftragsgemäß auf Basis der vom Auftraggeber vorgegebenen Standards für Fahrzeugbewertungen. Die Feststellungen im Einzelfall trifft der Sachverständige aufgrund eigener Sachkunde und nach eigenem sachverständigen Ermessen.

Fahrzeug-Identifizierung:

WVGZZZE2ZMP023948

FIN abgelesen und stimmt mit Unterlagen überein

Allgemeinzustand:

Mittelmäßiger Allgemeinzustand

Besichtigungsbedingungen:

Ausreichend

Hebebühne/Hubmittel benutzt:

Ja

Motorenlauf durchgeführt:

Ja

Fahrprobe durchgeführt:

Nein

» Sonstige Bemerkungen

Vorliegendes Exemplar wurde auf elektronischem Wege erzeugt. Es ist ohne Originalunterschrift gültig.

» Ansichtsfotos

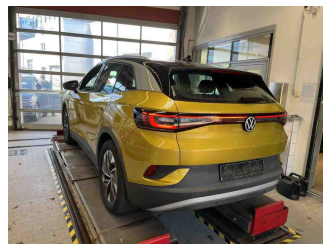
Fahrzeugansicht - diagonal
vorne linksFahrzeugansicht - diagonal
vorne rechtsFahrzeugansicht - diagonal
hinten linksFahrzeugansicht - diagonal
hinten rechtsInnenraum - Cockpit mit
Laufleistung

Equipment - Bordwerkzeug

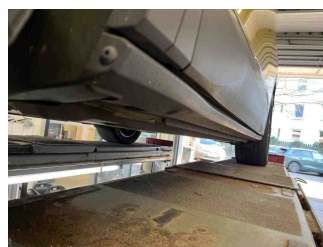

Seitenansicht - Schweller links

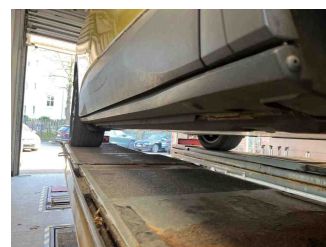

Seitenansicht - Schweller rechts

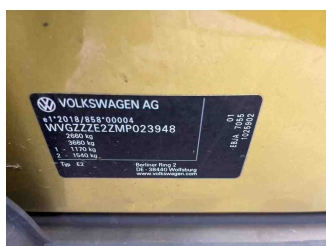
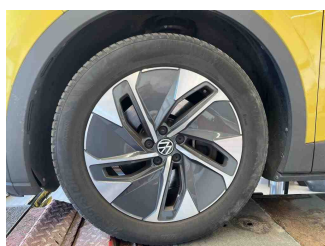
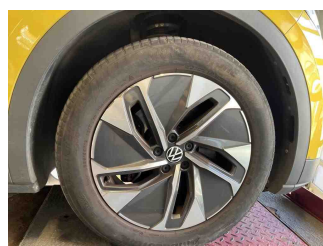
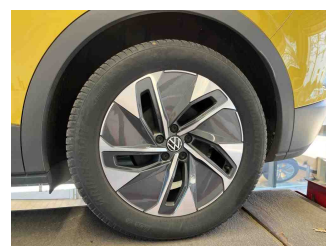
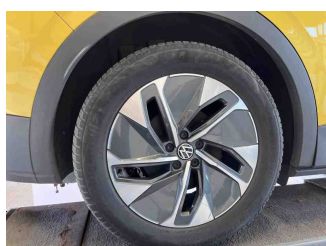
Fahrzeug -
Typenschild/FahrgestellnummerRäder - Rad montiert vorne
linksRäder - Rad montiert vorne
rechtsRäder - Rad montiert hinten
linksRäder - Rad montiert hinten
rechts

Innenraum - Mittelkonsole

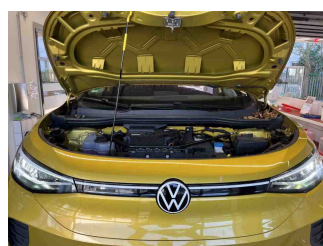

Fahrzeug - Motorraum offen

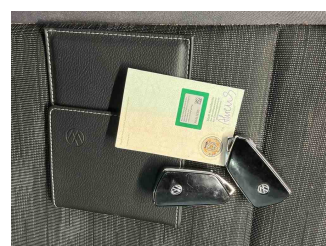
Equipment - Boardmappe/
Securitybag

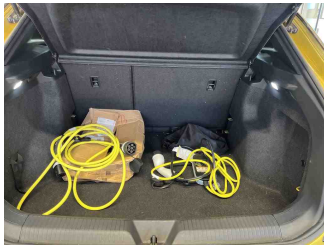

Innenraum - Kofferraum

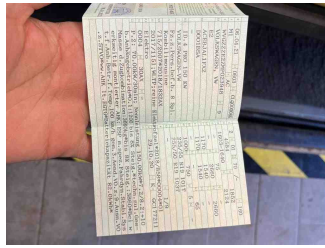

Fahrzeug - abgegebene ZB1



Lackstärke Heckklappe

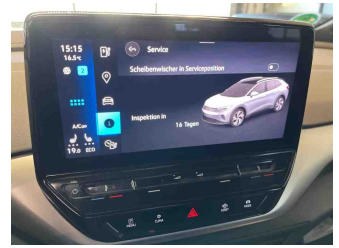

Fahrzeug - Serviceunterlagen /
Wartungsnachweis

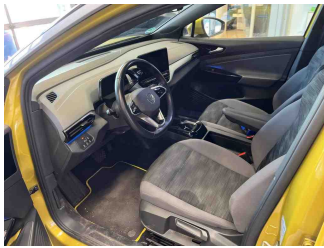

Innenraum - vorne

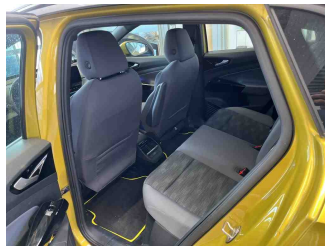

Innenraum - hinten



Unterbodenscan

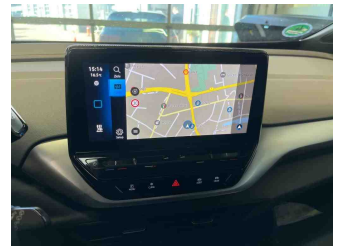

Innenraum -
Navigationsgerät/Radio

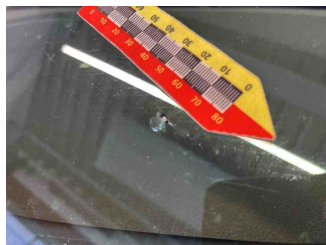
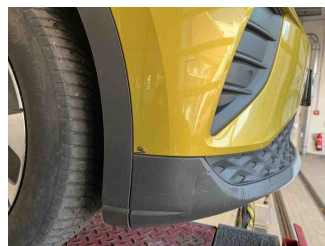
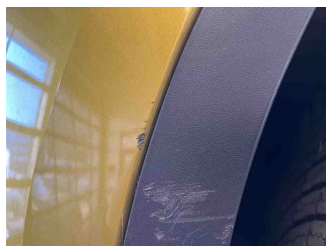
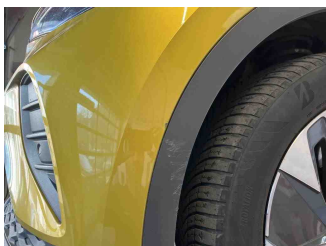
» Beschädigungsfotos**WERTMINDERNDE FAKTOREN****1 - Windschutzscheibe - Riss - Ersetzen****2 - Stoßfänger vorne - Kratzer - Lackieren****3 - Heckklappe - Instandsetzung nicht sach-/fachgerecht - Instandsetzen + lackieren**

Kommentar

Heckklappe unterhalb/ Bearbeitungsspuren sind zu sehen, Delle, Orangehaut und Staubanschlüsse

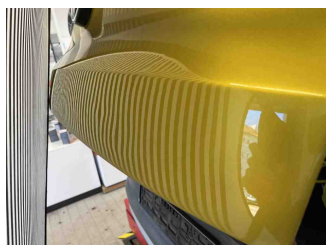
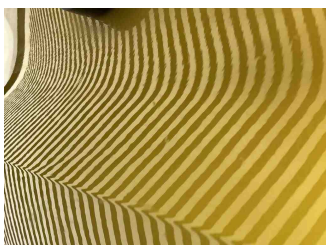
**4 - Heckklappe - Delle(n) - Instandsetzen + lackieren**

Kommentar

Heckklappen oberhalb

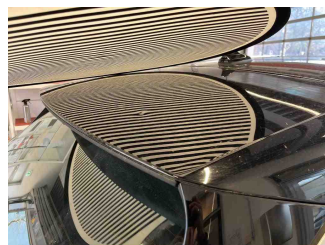
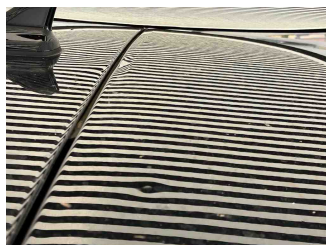

5 - Stoßfängergitter vorne mitte - Kratzer - Ersetzen



6 - Vorbereitungszeit Karosserie - Lack Vorbereitung - Ausführen

7 - Dach - Delle(n) - Kaltdrücken

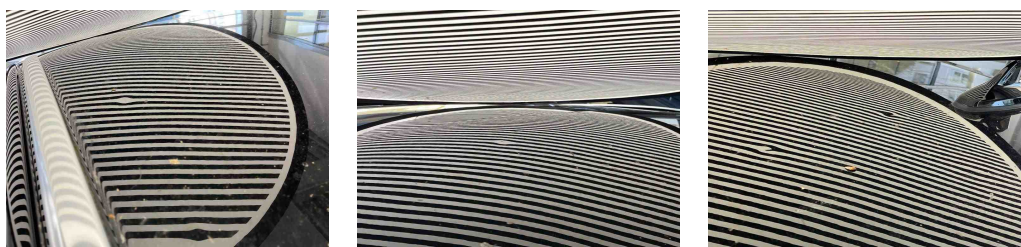

8 - Stoßfänger Ecke hinten rechts - Kratzer - Lackieren

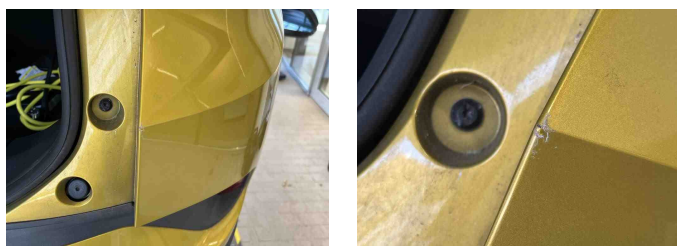

9 - Alufelge glanzgedreht vorne rechts - Kratzer - Pauschalbetrag



10 - Türzierleiste vorne rechts - Kratzer - Ersetzen



11 - Türzierleiste hinten rechts - Kratzer - Ersetzen



12 - Stoßfängerspoiler vorne - Deformiert - Ersetzen



13 - Kotflügelzierleiste vorne links - Kratzer - Ersetzen

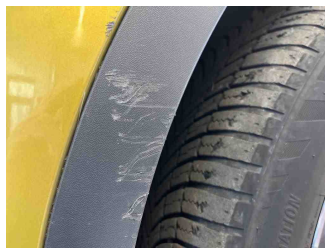
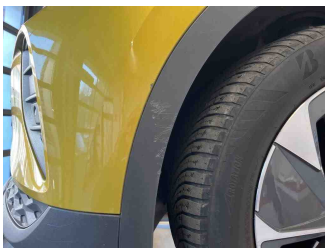

14 - Außenspiegel Gehäuse links - Kratzer - Lackieren

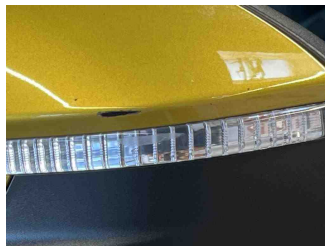

15 - Stoßfängerspoiler vorne links - Gebrochen - Ersetzen

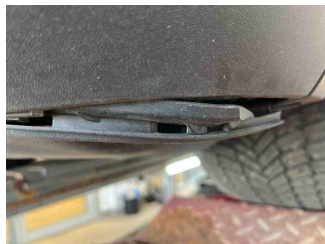
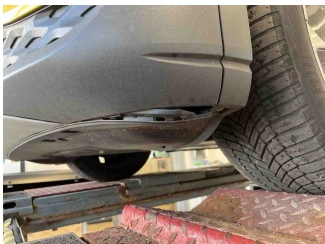

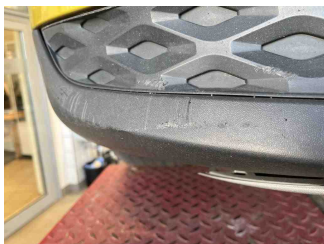
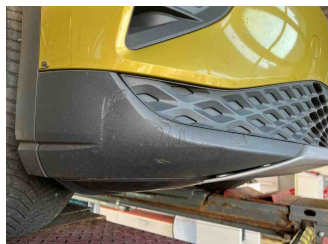
16 - Stoßfängerspoiler vorne rechts - Kratzer - Ersetzen**17 - Reifen vorne links - Verschlissen - Ersetzen**

Kommentar

rissig, außen etwa abgefahren

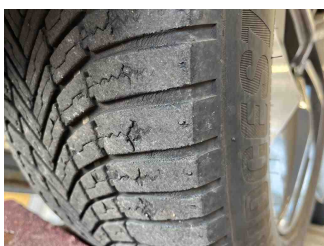
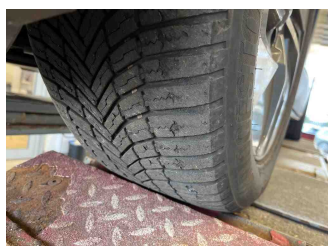
**18 - Reifen vorne rechts - Verschlissen - Ersetzen**

Kommentar

rissig, außen etwa abgefahren

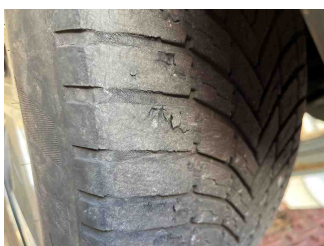
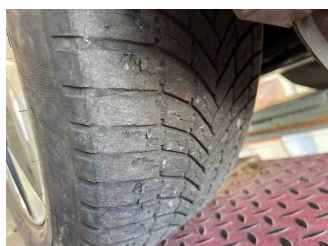
**19 - Aussenspiegel Blinker links - Kratzer - Ersetzen**