

DEKRA Automobil GmbH  
Klößnerstr. 33, 49090 Osnabrück

Mobility Concept GmbH  
Grünwalder Weg 34  
82041 Oberhaching

DEKRA Automobil GmbH  
Niederlassung Osnabrück  
Klößnerstr. 33  
49090 Osnabrück  
Telefon 0541 / 91219-0  
Fax 0541 / 91219-14  
E-Mail osnabrueck.automobil@dekra.com



Ansprechpartner:  
Robin Tepe  
Tel. direkt 0541 91219-0  
Tel. mobil 01511 4448422

## Zustandsbericht / Minderwertgutachten

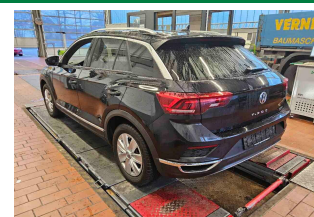
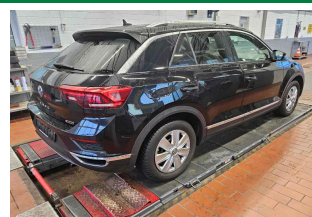
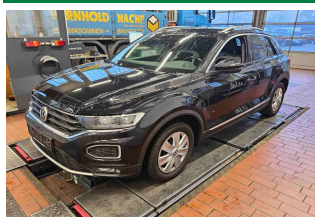

**Kennzeichen**

**OS AC1999**

**FIN**

**WVGZZZA1ZLV003878**

### Vorgang

Kunden-Nr.  
Auftraggeber  
Ihr Auftrag vom  
Besichtigung

0210003894  
Mobility Concept GmbH, Grünwalder Weg 34, 82041 Oberhaching  
17.01.2025, schriftlich.  
06.02.2025, 08:00 Uhr, durch Herrn Robin Tepe bei DEKRA Automobil GmbH  
Niederlassung Osnabrück, Klößnerstr. 33, 49090 Osnabrück ohne Anwesenheit  
einer bevollmächtigten Person.  
06.02.2025  
Vertragsnummer 4106303

Bewertet auf  
Betrifft

### Zusammenfassung

Reparaturkosten gesamt	mit MwSt.	-468,00 EUR
	ohne MwSt.	-393,28 EUR
Minderwerte aus Rep.-kosten	mit MwSt.	-468,00 EUR
	ohne MwSt.	-393,28 EUR

## Bemerkungen

**Diese Dienstleistung wurde entsprechend den Vorgaben des Auftraggebers (Kriterien der fairen Fahrzeugbewertung) erstellt. Im Einzelfall können Abweichungen zum DEKRA Standard vorliegen.**

Bei der Lackschichtdickenmessung wurden bei mindestens drei Messungen pro Bauteil Lackschichtdicken von 86 µm bis 115 µm festgestellt.

Es wurde eine optische Überprüfung auf Vorschäden und eine Lackschichtdickenmessung vorgenommen. Die augenscheinliche Überprüfung sowie die Lackschichtdickenmessung ergaben keine Hinweise auf Nachlackierungen, Instandsetzungsarbeiten oder reparierte Vorschäden.

Fahrzeug steht auf Winterreifen die zur Ausstattung gehören.

Auf Grund hinderlicher Witterungsbedingungen zum Besichtigungszeitpunkt war die Besichtigung nur in eingeschränktem Umfang möglich. Das Fahrzeug / Objekt wurde von unten besichtigt. Im Rahmen der Fahrzeug / Objektbesichtigung wurde ein Probelauf des Motors durchgeführt.

Für die Bearbeitung des Vorganges standen folgende Unterlagen zur Verfügung: - Fz-Schein/Zul.Beschein. Teil I  
2 Hauptschlüssel vorgelegt.

## Fahrzeugdaten

Erstzulassung	17.09.2019	Letzte Zulassung	09.02.2102
Haltereinträge	1	Hersteller	VW
Typ / Verkaufsbez.	T-Roc 2.0 TDI SCR 4MOTION DSG Sport	Aufbauart	Geländewagen
Türen	4	Sitzplätze	5
Fahrzeug-Ident.-Nr.	WVGZZZA1ZLV003878	Nr. Zul.-Besch. Teil II (Fz-Brief)	FJ 435 418
Nr. Zul.-Besch. Teil I (Fz-Schein)	BO-S-0-260/19-00215	HSN / TSN	0603 / CEC
Schlüssel-Nr.	40526182	Km-Stand abgelesen	78604
Nächste HU §29 StVZO	12 / 2026	Energiequelle / Kraftstoff	Diesel
Zylinderanzahl	4 / Reihenmotor	Leistung (kW)	110
Hubraum (ccm)	1968	Schadstoffklasse:	EURO6;WLTP;DG;PI/CI; M, N1 I
Antriebsart	Frontantrieb	Getriebe / Gänge	Automatik / 7
Felgen	Stahl mit Radzierblende	Farbe	Schwarz / Perlcoloreffekt / C9X
Polster / Farbe	Teilleder / Grau		

Es wird unterstellt, dass die Gesamtleistung dem abgelesenen Km-Stand entspricht.

## Räder / Reifen

Achse	Reifenbezeichnung	Hersteller/Typ	Art	Profiltiefe
1 links	205 / 60 R 16 92 H	Bridgestone / Blizzak LM-001 AO	W /O	5 mm
rechts	205 / 60 R 16 92 H	Bridgestone / Blizzak LM-001 AO	W /O	5 mm
2 links	205 / 60 R 16 92 H	Bridgestone / Blizzak LM-001 AO	W /O	6 mm
rechts	205 / 60 R 16 92 H	Bridgestone / Blizzak LM-001 AO	W /O	6 mm
Pannenset	Füllflasche haltbar bis 31.05.2023			

W/ Winter; /O Original; /F Runflat;

## zusätzlicher Reifensatz

Reifenbezeichnung	Hersteller/Typ	Art	Profiltiefe
215 / 50 R 18 92 W	Bridgestone / Turanza T 001	S /O	4 mm
215 / 50 R 18 92 W	Bridgestone / Turanza T 001	S /O	4 mm
215 / 50 R 18 92 W	Bridgestone / Turanza T 001	S /O	5 mm
215 / 50 R 18 92 W	Bridgestone / Turanza T 001	S /O	5 mm

S/ Sommer; /O Original;

Felgen: Leichtmetall

## Serienausstattung

Serie: Airbag für Fahrer und Beifahrer, mit Beifahrerairbag-Deaktivierung, Airbag: Kopfairbagsystem für Front- und Fondpassagiere inkl. Seitenairbags vorn, Allradantrieb permanent 4MOTION, Ambientebeleuchtung rot, Außenspiegel elektrisch einstellbar und beheizbar, Außenspiegelgehäuse und Türgriffe in Wagenfarbe, Bergabfahrassistent, Berganfahrassistent, Bremsleuchte, dritte, Bremssättel in Rot, Car-Net "Notruf-Service", Laufzeit 10 Jahre, Car-Net "Security & Service Plus", Laufzeit 1 Jahr, Dekoreinlagen "Caribou Grey", Dieselpartikelfilter, Drehzahlmesser, Elektronische Parkbremse inkl. Auto-Hold-Funktion, Elektronisches Stabilisierungsprogramm mit Gegenlenkunterstützung, Fahrlichtschaltung automatisch, mit LED-Tagfahrlicht, Fahrprofilauswahl, Fahrwerk: Sportfahrwerk, Fensterheber elektrisch vorn und hinten, Frontscheibe in Verbundsicherheitsglas, drahtlos beheizbar und infrarot-reflektierend, geräuschk, Fußgängererkennung, Gepäckraumboden höheneinstell- und herausnehmbar, Getriebe: 7-Gang DSG, Heckscheibenwischer mit Intervallschaltung, ISOFIX-Halteösen, Innenleuchte im Fußraum, Klimaanlage, Kopfstützen (3) hinten, Kopfstützen vorn, Lenkrad: Multifunktions-Sportlenkrad in Leder, mit Schaltwippen, Make-up-Spiegel in den Sonnenblenden, Multifunktionsanzeige "Plus", Müdigkeitserkennung, Nebelscheinwerfer und Abbiegelicht, NichtraucherAusführung, Notbremsassistent "Front Assist", Pedale in Edelstahl gebürstet, Polster: Stoff, Radio "Composition Media", Reifenkontrollanzeige, Räder: Leichtmetall (4) "Kulmbach" 7 J x 17, in Sterling-Silber lackiert, Räder: Tire Mobility Set, Rückleuchten in LED Technik, dunkelrot, Scheiben: Seitenscheiben hinten und Heckscheibe abgedunkelt, Schublade unter dem rechten Vordersitz, Servolenkung elektromechanisch, Sicherheitsgurte: Dreipunkt-Automatiksicherheitsgurte, Sitze: Rücksitzbank ungeteilt, Lehne asymmetrisch geteilt umklappbar, mit Mittelarmlehne, Sitze: Sportsitze vorn, Sitze: Vordersitze mit Höheneinstellung, Spurhalteassistent "Lane Assist", Start-Stopp-System mit Bremsenergie-Rückgewinnung, Stoßfänger mit Unterfahrschutz in Silber-Metallic, Lufteinlass in Wabenstruktur, Textilfußmatten vorn und hinten, Verbandtasche, Warndreieck und Warnweste, Wegfahrsperre elektronisch, Zentralverriegelung ohne Safe-Sicherung, mit Funkfernbedienung, und 2 Funkschlüsseln

## Sonderausstattung

Code	Bezeichnung
9S0	Active Info Display, mehrfarbig, verschiedene Info-Profile wahlbar
9WX,UQ	App-Connect und "Volkswagen Media Control"
5	
6YD	Außenspiegel elektrisch einstell-, anklapp und beheizbar
3S1	Dachreling silber eloxiert
7X2	Einparkhilfe
8G1	Fernlichtregulierung Light Assist

9AK Klimaanlage "Air Care Climatronic"  
 Lackierung: Perleffekt  
 PAL Mittelarmlehne vorn  
 WBB,YO Paket: "Business"  
 Z  
 PF6 Paket: Fahrerassistenz-Paket "PLUS" (DSG)  
 WW1 Paket: Winterpaket in Verbindung mit Standheizung und- lüftung  
 QV3 Radiozubehör: Digitaler Radioempfang DAB+  
 PJA Räder: Leichtmetall (4) "Montego Bay" 7 J x 18, Oberfläche glanzgedreht  
 PWA Räder: Winterräder (4) (zusätzlich), Stahl, 6J x 16  
 KA1 Rückfahrkamera "Rear View"  
 9IJ,UQ5 Telefonschnittstelle "Comfort" mit induktiver Ladefunktion

### Allgemeinzustand und Wartung

Abgesehen von den beschriebenen Schäden/Mängeln weist das Fahrzeug/Objekt einen, bezogen auf Alter und Nutzung, üblichen Gesamtzustand auf.

Wartungsnachweis: digital  
 letzte Wartung: am 05.02.2025 bei Kilometerstand 78.601

### Nicht akzeptierter Zustand / Ausstehende Reparaturen

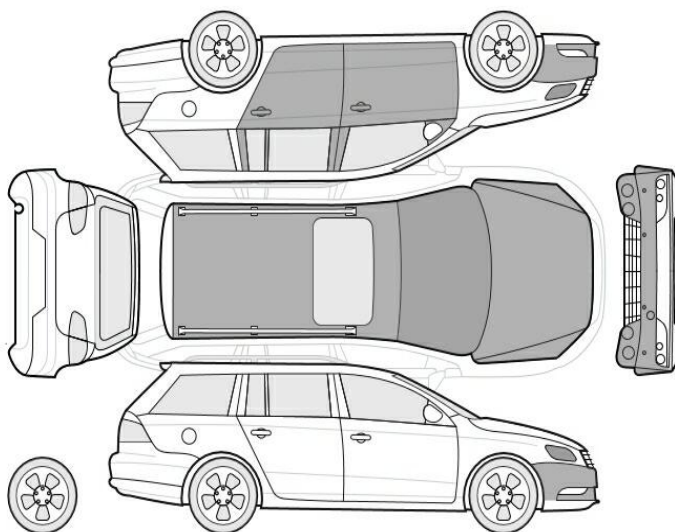

Bezeichnung des Schadens / Rep.-Weg	Rep.Kost brutto	Anrechnung	Minderwert in EUR brutto	netto
1. Reifendichtmittel abgelaufen, erneuern (Bild 16)	50	voll	-50	-42,02
2. Tür vorne links Einstieg, eingedellt, drücken (Bild 15)	251	voll	-251	-210,92
3. Dach, eingedellt, drücken (Bild 14)	167	voll	-167	-140,34
<b>Rep.Kosten insgesamt / Minderwert</b>	<b>468</b>		<b>-468</b>	<b>-393,28</b>

## Akzeptierter Zustand / Gebrauchsspuren

Folgende Schäden sind in Anbetracht des Alters, der Laufleistung und dem Einsatzzweck als Gebrauchsspur einzustufen.

### Bezeichnung des Schadens

Frontscheibe, Steinschlag, Gebrauchsspur  
Tür hinten links Einstieg Lackierung,  
verschrammt, Gebrauchsspur  
Scheinwerfer rechts Glas, Steinschlag,  
Gebrauchsspur  
Scheinwerfer links Glas, Steinschlag,  
Gebrauchsspur  
Motorhaube Lackierung, Steinschlag,  
Gebrauchsspur  
Stoßfänger vorne Lackierung, Steinschlag,  
Gebrauchsspur

## Hinweise

Alle Beträge (ausgenommen eines evtl. aufgeführten merkantilen Minderwertes) beinhalten die gesetzliche Mehrwertsteuer. Minderwerte sind brutto und netto ausgewiesen.  
Alle systemseitig ermittelten Werte können Auf- oder Abrundungen enthalten.

Der Sachverständige  
Robin Tepe

Im Rahmen einer Weitergabe oder Veröffentlichung dieses Dokuments, sind die allgemein gültigen datenschutzrechtlichen Grundsätze, insbesondere hinsichtlich der Anonymisierung personenbezogener Daten, zwingend einzuhalten.

Dieses Dokument wurde elektronisch gefertigt und ist auch ohne Unterschrift gültig.

**Die ausgeführte Fahrzeugdokumentation sowie der dokumentierte Fahrzeugzustand wurden von folgenden Personen geprüft und bestätigt.**

Fahrer, der das Fahrzeug abstellt / übergibt / abliefert		
06.02.2025	Anja Fortmann	
Datum	Name in Druckbuchstaben	Unterschrift
DEKRA Sachverständiger		
Datum	Name in Druckbuchstaben	Unterschrift
Empfänger / Spediteur / Abholer / Bevollmächtigter des Autohauses		
Datum	Name in Druckbuchstaben	Unterschrift