



Expertise

Protokollnummer: 41474824  
Auftrags-Nr / Referenz: 25188126  
Besichtigungsdatum: 09.09.2025

Hersteller: Volkswagen	Modell: TIGUAN 1.4 eHybrid OPF DSG R-Line
FIN: WVGZZZ5NZNW403858	



Angaben zum Fahrzeug	
Hersteller / Typ / Modell / Ausstattung	
Volkswagen TIGUAN 1.4 eHybrid OPF DSG R-Line	
Fahrgestellnummer	WVGZZZ5NZNW403858
Laufleistung (abgelesen)	107.481 km
Erstzulassung	21.02.2022
Anzahl Halter	1
Nächste HU (Bericht lag vor)	03/2027
Leistung / Hubraum	110 kw / 1.395 ccm
Kraftstoffart / Zylinder	Hybr.B/E ext.auf1 / 4
Getriebe / Anzahl Gänge	Automatik / 6
Antriebsart	Frontantrieb
Fahrzeugart	Geländewagen
Farbe / Farbcode	Dolphin grey metallic (C7Q)
Türen / Sitze	5 / 5
Polsterart	Stoff/Leder Kombination
Polsterfarbe	Grau-Schwarz
Fahrbereitschaft	fahrbereit



Angaben zum Fahrzeug

Wartungsheft / Nachweis	digitaler Nachweis / vollständig	Restlauf bis Service	9.400 km
Letzte Wartung am / bei	07/2024 bei 102.193 km		
Schlüssel ist/soll	2 / 2	FZG-Dokumente	ZB#2 (B) lag vor (Kopie), ZB#1 (S) lag nicht vor
		BriefNr	GH999591
Vorschaden / Unfall	Feststellbar	Nachlackierung	Feststellbar
Besichtigungsbedingungen	ausreichend	Hubmittel / Grube	ja
Probefahrt	nicht durchgeführt	Motorlauf	durchgeführt
Fahrbereitschaft	fahrbereit		
HSN/TSN	0603 / CNC 00261		
Abgasnorm	EURO6;WLTP;AP;PI/CI; M, N1 I	Feinstaubplakette	
zul. Gesamtgewicht	2.350 kg	Leergewicht	

Bereifung

Montierte Bereifung

#	Reifengröße	Reifentyp	Hersteller	Profiltiefe
1)	255/45 R19 100V	Sommerreifen auf Leichtmetall	Pirelli	5mm / 5mm
2)	255/45 R19 100V	Sommerreifen auf Leichtmetall	Pirelli	6mm / 6mm

Zusatzbereifung

#	Reifengröße	Reifentyp	Hersteller	Profiltiefe
1)	215/65 R17 99H	Winterreifen auf Leichtmetall	Pirelli	6mm / 6mm
2)	215/65 R17 99H	Winterreifen auf Leichtmetall	Pirelli	6mm / 6mm

Legende: Profiltiefenangabe für Reifen links an erster Stelle, für Reifen rechts an zweiter Stelle der Achse in Fahrtrichtung

## Ausstattung

### Serienausstattung

- Airbag für Fahrer und Beifahrer inkl. Knie-Airbag auf der Fahrerseite
- Ambientebeleuchtung 30-farbig
- Automatische Distanzregelung ACC (DSG)
- Außenspiegel elektrisch einstellbar und beheizbar
- Chrom-Applikationen an Spiegeleinstell-, Fensterheberschaltern, Türzuziehgriffen
- Display: Digital Cockpit Pro, mehrfarbig, verschiedene Info-Profilen wählbar
- Einparkhilfe
- Elektronische Parkbremse inkl. Auto-Hold-Funktion
- Fahrassistent "Travel Assist" und Spurhalteassistent "Lane Assist"
- Fensterheber elektrisch vorn und hinten
- Frontscheibe in Verbundsicherheitsglas, wärme- und geräuschedämmend
- Heckscheibe beheizbar
- Heckspoiler im R-Styling
- ISOFIX-Halteösen, auch für i-Size-Kindersitze
- Klimaanlage "Air Care Climatronic"
- Kopfstützen (3) hinten
- LED-Leseleuchten 2 vorn und 2 hinten
- Lenkrad: Multifunktions-Sportlenkrad in Leder, beheizbar, mit Touch-Bedienung und Schaltwippen
- Müdigkeitserkennung
- Netzladekabel für Haushalts-Steckdose
- Notruf-Service
- Paket: Winter
- Polster: Stoff
- Radiozubehör: 8 Lautsprecher
- Reifenkontrollanzeige
- Räder: Leichtmetall (4) "Valencia" 8,5 J x 19, Volkswagen R
- Schalthebelknauf in Leder
- Servolenkung elektromechanisch
- Sitze: Beifahrersitzlehne komplett umklappbar
- Sitze: Lendenwirbelstützen vorn
- Sitze: Top-Komfortsitze vorn
- Start-Stopp-System mit Bremsenergie-Rückgewinnung
- Steckdose: 2 USB-C-Schnittstellen vorn
- Textilfußmatten vorn und hinten mit Ziernähten in Grau
- Wegfahrsperre elektronisch
- Zentralverriegelung ohne Safe-Sicherung, mit Funkfernbedienung, und 2 Funkschlüsseln
- Airbag: Kopfairbagsystem für Front- und Fondpassagiere inkl. Seitenairbags vorn
- App-Connect inkl. App-Connect Wireless für Apple CarPlay und Android Auto
- Bremsleuchte, dritte
- Dachreling schwarz
- Dekoreinlagen "Carbon Grey"
- Drehzahlmesser
- e-Sound
- Elektromechanischer Bremskraftverstärker
- Elektronisches Stabilisierungsprogramm mit Gegenlenkunterstützung
- Fahrlichtschaltung automatisch, mit LED-Tagfahrlicht
- Fernlichtregulierung Light Assist
- Fußgängererkennung
- Getriebe: 6-Gang DSG
- Heckscheibenwischer
- Innenspiegel automatisch abblendend
- Kennzeichenbeleuchtung in LED-Technik
- Kombi-Instrument mit elektronischem Tachometer
- Kopfstützen vorn
- LED-Matrix-Scheinwerfer
- Leuchte im Fußraum vorn
- Mittelarmlehne vorn höhen- und längseinstellbar, mit Ablagebox und Ausströmern hinten
- Nichtraucherführung
- Ottopartikelfilter
- Pedale und Fußstütze in Edelstahl gebürstet
- Radio "Ready 2 Discover" inkl. "Streaming & Internet"
- Regensensor
- Räder: AirStop-Reifen 255/45 R 19, rollwiderstandsoptimiert
- Schubladen unter den Vordersitzen
- Sicherheitsgurte: Dreipunkt-Automatisches Sicherheitsgurte vorn mit Höheneinstellung und Gurtstraffer
- Sitze: Rücksitzbank asymmetrisch teilbar
- Sitze: Vordersitze mit Höheneinstellung
- Steckdose, 12-Volt
- Stoßfänger in Wagenfarbe, im "R-Line"-Styling
- Verbandtasche, Warndreieck und Warnweste
- Wärmeschutzverglasung grün, seitlich und hinten

### Sonderausstattung

- Außenspiegel elektrisch einstell-, anklapp-, beheizbar, Umfeldbeleuchtung, Beifahrerspiegelabsenkung
- Display: Head-up-Display
- Lackierung: Metallic
- Diebstahlwarnanlage mit Safe-Sicherung (Diebstahlwarnanlage mit Innenraumüberwachung, - Back-up-Horn und Abschleppschutz - Zentralverriegelung mit Safe-Sicherung, - Funkfernbedienung und 2 Funkklappschlüsseln)



- |  |  |
|--|--|
| <ul style="list-style-type: none"> <li>• Ladekabel Mode 3 Typ 2, 16 A</li> <li>• Navigationssystem "Discover Pro" inkl. "Streaming &amp; Internet" (App-Connect inkl. App-Connect Wireless für Apple CarPlay und Android Auto -Digitaler Radioempfang DAB+ -TFT-Touchscreen 23, 4 cm mit Gestensteuerung -FM Radio und Diversity-Antenne -RDS -MP3-Wiedergabe -2 USB-C-Schnittstellen -4 x 20 Watt Leistung -Karte mit 2D-Darstellung -Telefonschnittstelle "Comfort" via Bluetooth koppelbar -kabelloses Aufladen -Verkehrszeichenerkennung - Sprachbedienung -Sonderziele -We Connect Plus inkl. We Connect 3 Jahre kostenfrei)</li> </ul> | <ul style="list-style-type: none"> <li>• Netztrennwand</li> <li>• Paket: Business Premium (DSG) (App-Connect inkl. App-Connect Wireless für Apple CarPlay und Android Auto - Multifunktionslenkrad in Leder, beheizbar, mit Schaltwippen - Scheibenwaschdüsen vorn automatisch beheizt - Sprachbedienung - Telefonschnittstelle "Comfort" mit induktiver Ladefunktion - Vordersitze beheizbar)</li> <li>• Scheiben: Seitenscheiben hinten und Heckscheibe abgedunkelt</li> </ul> |
|--|--|

## Kurze Sachverständige Feststellungen

Vorgelegte Dokumente	Zum Zeitpunkt der Besichtigung lag die Zulassungsbescheinigung Teil 2 (Brief) vor, die Zulassungsbescheinigung Teil 1 (Schein) lag nicht vor. (Kopie)
FIN-Vergleich	Die Fahrzeug-Identifizierungsnummer (FIN) wurde am Fahrzeug abgelesen und die Übereinstimmung im Verlauf der Besichtigung durch den Unterzeichner mit den vorgelegten Unterlagen festgestellt.
Besichtigung	Die Besichtigungsbedingungen waren zur Beurteilung des Fahrzeuges ausreichend. Zur Untersuchung des Fahrzeuges standen Hubmittel bzw. eine Grube zur Verfügung.
Probefahrt	Es wurde bei der Besichtigung des Fahrzeuges keine Probefahrt/keine Rangierfahrt durchgeführt.
Motorlauf	Ein Probelauf des Motors wurde durchgeführt.
Fahrbereitschaft	Das Fahrzeug war zum Besichtigungszeitpunkt fahrbereit.

## Wertmindernde Faktoren

Nr.	Bauteilgruppe	Beschreibung
1	Stoßfänger hinten	Stoßfänger hinten - Kratzer - lackieren
2	Stoßfänger hinten	Spoiler - beschädigt - erneuern
3	Tür vorn rechts	Tür - nicht fachgerecht instandgesetzt - instandsetzen und lackieren
4	Heckklappe/-tür	Heckklappe - verformt - instandsetzen und lackieren

## Gebrauchsspuren

Nr.	Bauteilgruppe	Beschreibung
1	Tür hinten links	Tür - Kratzer - kein Abzug
2	Seitenwand rechts	Einstieg - Kratzer - kein Abzug
3	Stoßfänger vorn	Stoßfänger vorn - Kratzer - kein Abzug
4	Tür hinten rechts	Tür - Delle / Lackschaden - kein Abzug

Das Fahrzeug weist dem Alter und Einsatz entsprechende Gebrauchsspuren auf.

## Vorschäden

Nr.	Vorschaden	Schadenhöhe (netto)
1	Front, Seite rechts, Angabe durch Nutzer/Auftraggeber	4.331,38 €

## Nachlackierungen

Nr.	Nachlackierung
1	Kotflügel rechts, fachgerecht ausgeführt, Reparaturrechnung nicht vorhanden
2	Tür vorne rechts, nicht fachgerecht ausgeführt, Reparaturrechnung nicht vorhanden



## Auftrag/Auftragsumfang

Es wurde der Auftrag erteilt, ein Verkaufsbericht über das beschriebene Fahrzeug zu erstellen. Dieses beinhaltet folgende Umfänge:

- Beschreibung von kernrelevanten Angaben zum Fahrzeug
- Dokumentation von Ausstattungsmerkmalen  
(Lieferung durch Drittdienstleister)
- Dokumentation von Schäden, Mängeln, Fehlteilen
- Dokumentation von Vorschäden, unreparierten Vorschäden, Nachlackierungen
- eine kurze Sicht- oder Funktionsprüfung der Ausstattungsdetails sofern möglich.  
(Funktionsprüfungen von Fahrerassistenzsysteme gehören nicht zum Leistungsumfang!)
- eine Fotodokumentation des Fahrzeuges

## Grundlage zum Auftrag

Grundlage dieses Produktes stellt der Leitfaden für Fahrzeugrücknahmen und Bewertungen der Alphabet Fuhrpark GmbH dar. Die expliziten Feststellungen im Einzelfall trifft der Sachverständige objektiv im Rahmen der vorgegebenen Standards aufgrund eigener Sachkunde.

Die Fahrzeugbesichtigung erfolgt im demontagefreien Zustand.

Schäden oder Mängel welche erst im Rahmen von Zerlege-/ Diagnosearbeiten oder durch erweiterte Kenntnisse festgestellt werden können, verbleiben im Bereich des Prognoserisikos. Ein erweitertes Risiko besteht durch verschwiegene Mängel welche durch arglistige Täuschung hervorgerufen, und durch den sachverständigen nicht identifizierbar waren.

Schäden oder Mängel, die aus einer normalen Nutzung bzw. Abnutzung des Fahrzeuges entstanden sind, werden gemäß dem zugrunde gelegten Standard akzeptiert.

Ein expliziter Ausweis und eine monetäre Betrachtung der zu erwartenden Merkmale innerhalb des Produktes erfolgten nicht.

Merkmale, welche in ihrer Art und Ausprägung leicht über den üblichen Gebrauch hinausgehen jedoch keine inakzeptable Beschädigung darstellen, werden ggf. unter Gebrauchsspuren dokumentiert und ausgewiesen.

Schäden oder Mängel, welche gemäß dem zugrunde gelegten Standard, nicht mehr einer normalen Nutzung bzw. Abnutzung zugeordnet werden können, werden im Produkt unter Wertmindernde Faktoren aufgelistet.

Je nach Produktspezifikation kann ein monetärer Ausweis erfolgen. Insofern dieses stattfindet können die Kosten zu 100% dargestellt sein oder anteilig gemäß Fahrzeugalter und Laufleistung.

## Vorschäden

Laut vorliegenden Informationen wurden am Fahrzeug Vorschäden instandgesetzt. Reparaturspuren, die Rückschlüsse auf den Instandsetzungsbereich des Schadens ermöglichen, waren bei der Besichtigung nicht erkennbar.

## Bemerkungen

- Der 2.Radsatz gehört nicht zur Ausstattung und wurde nicht in der Bewertung berücksichtigt.





**Abbildung 1:** Schräg vorne (links)



**Abbildung 2:** Schräg vorne (rechts)



**Abbildung 3:** Schräg hinten (links)



**Abbildung 4:** Schräg hinten (rechts)



**Abbildung 5:** Innenraum vorne

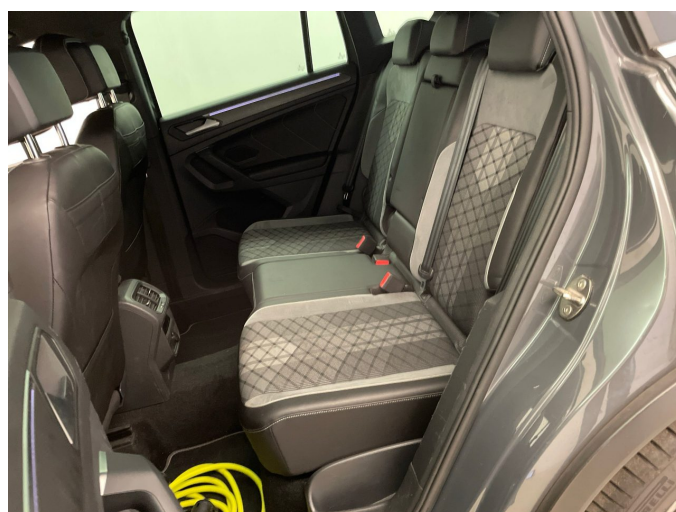

**Abbildung 6:** Innenraum hinten





Abbildung 7: Kombiinstrument



Abbildung 8: Instrumententafel



Abbildung 9: Innenraum 360° Ansicht



Abbildung 10: Laderaum

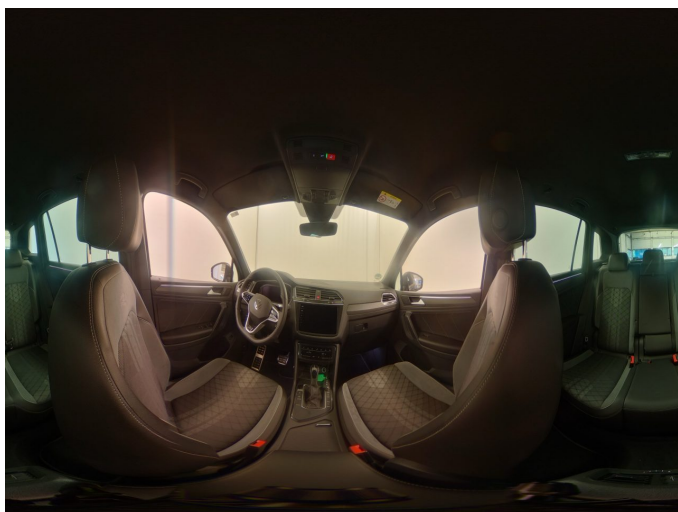

Abbildung 11: FIN



Abbildung 12: Montierte Bereifung



Abbildung 13: Dokumente



Abbildung 14: Dokumente



Abbildung 15: Dokumente



Abbildung 16: Dokumente

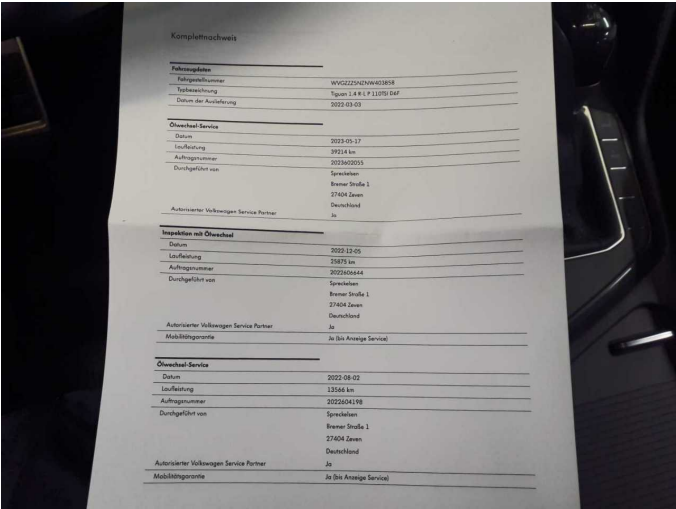

Abbildung 17: Dokumente

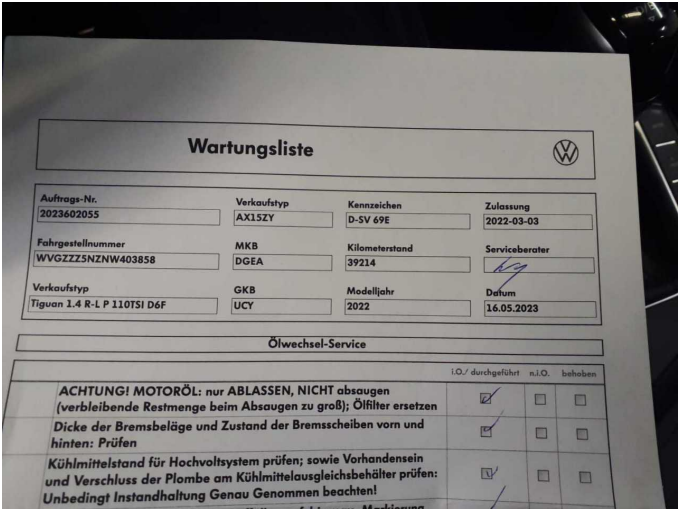

Abbildung 18: Zusatzbereifung



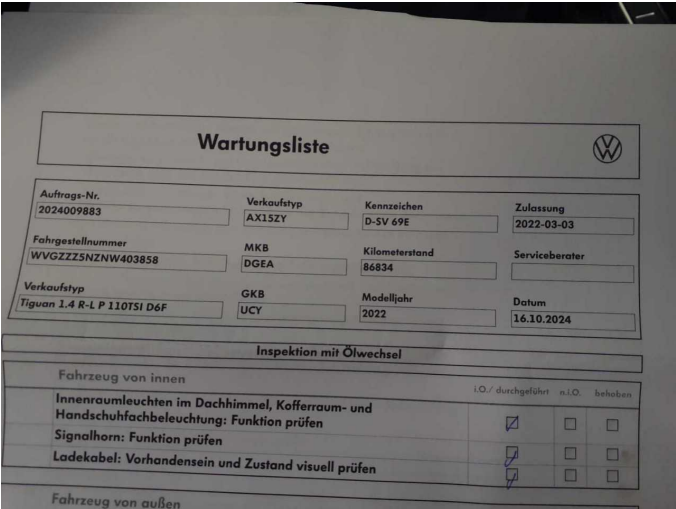

Abbildung 19: Zusatzbereifung



Abbildung 20: Navigation



Abbildung 21: Sonstiges



Abbildung 22: Sonstiges



Abbildung 23: Sonstiges

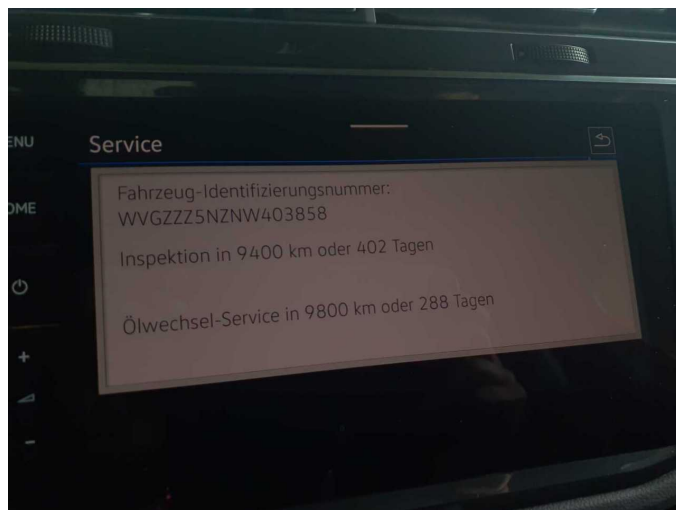

Abbildung 24: Sonstiges



Abbildung 25: Sonstiges

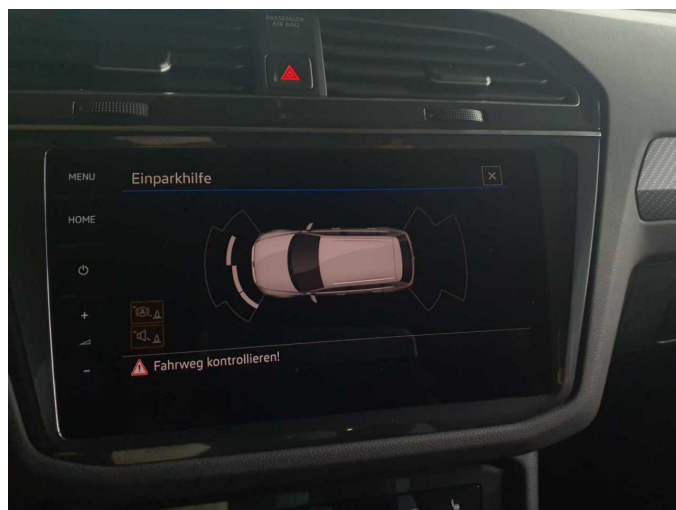

Abbildung 26: Sonstiges

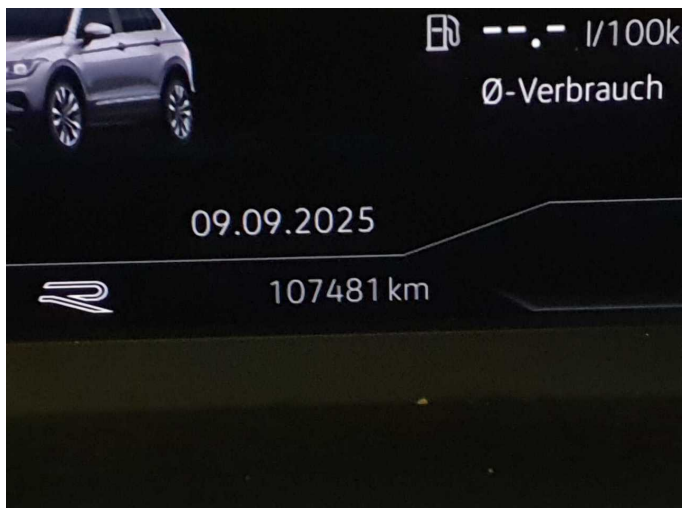

Abbildung 27: Sonstiges

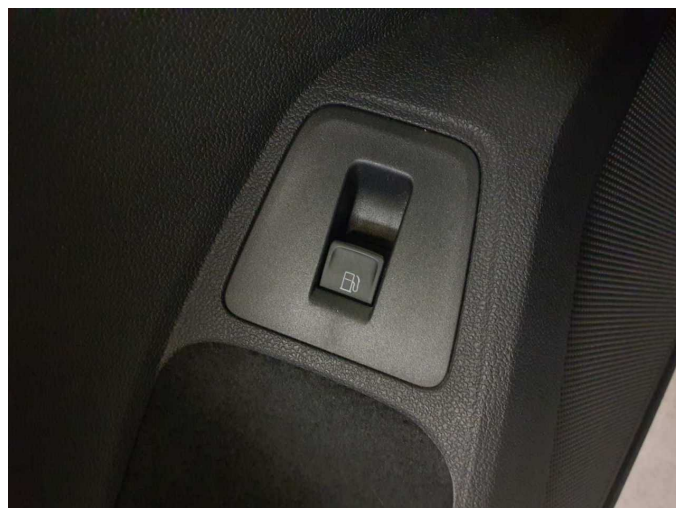

Abbildung 28: Sonstiges



Abbildung 29: Sonstiges

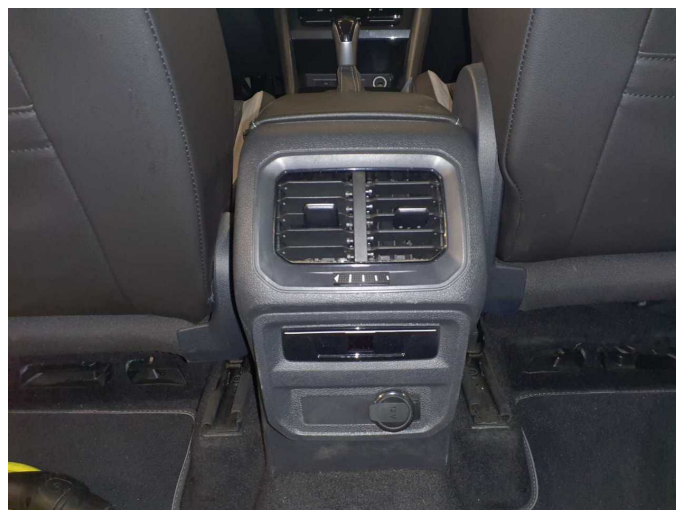

Abbildung 30: Sonstiges



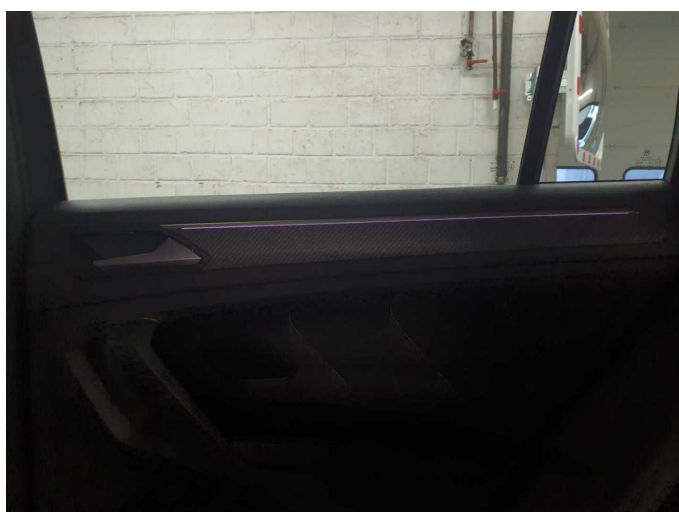

Abbildung 31: Sonstiges



Abbildung 32: Sonstiges



Abbildung 33: Sonstiges

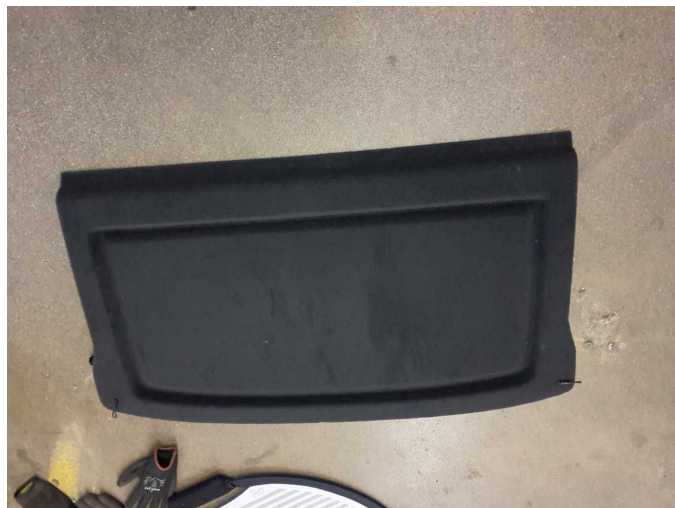

Abbildung 34: Sonstiges



**Beschädigung 1:** Stossfänger hinten: Stossfänger hinten - Kratzer - lackieren

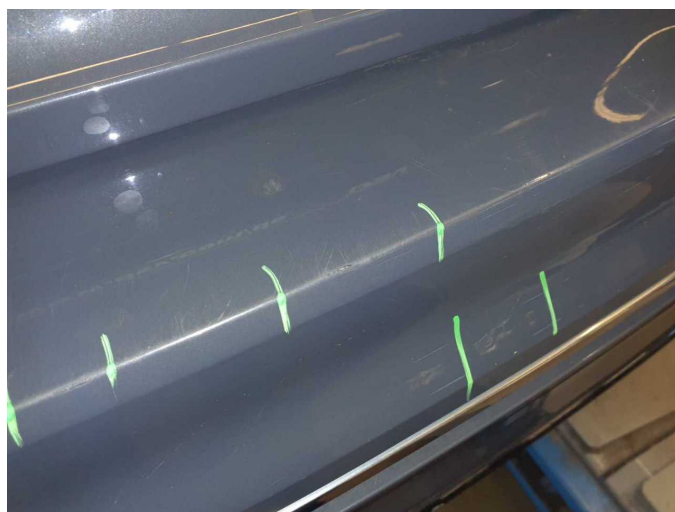

**Beschädigung 1:** Stossfänger hinten: Stossfänger hinten - Kratzer - lackieren



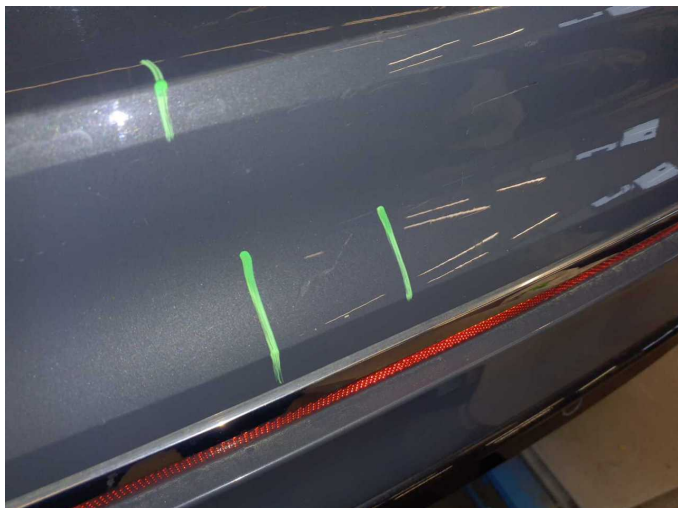

**Beschädigung 1:** Stossfänger hinten: Stossfänger hinten - Kratzer - lackieren



**Beschädigung 1:** Stossfänger hinten: Stossfänger hinten - Kratzer - lackieren

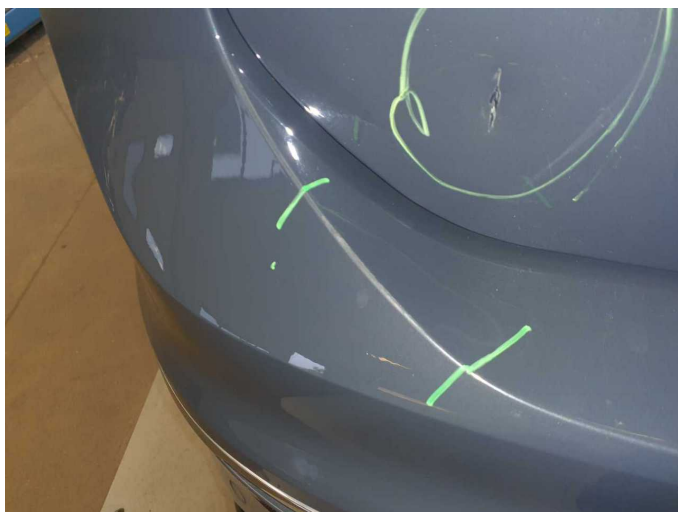

**Beschädigung 1:** Stossfänger hinten: Stossfänger hinten - Kratzer - lackieren

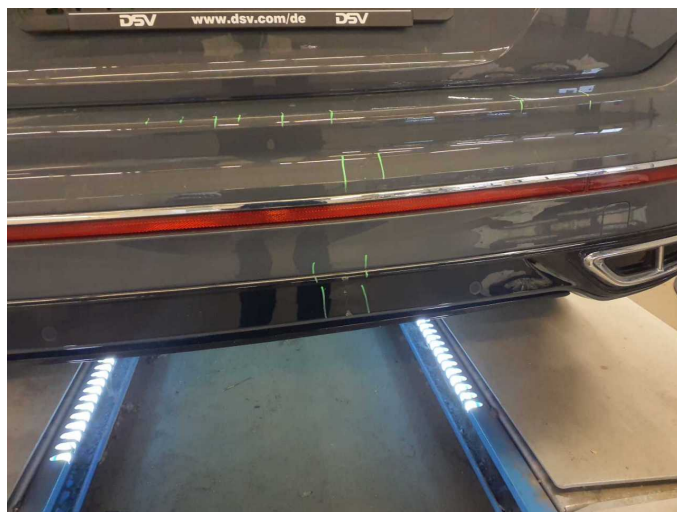

**Beschädigung 2:** Stossfänger hinten: Spoiler - beschädigt - erneuern

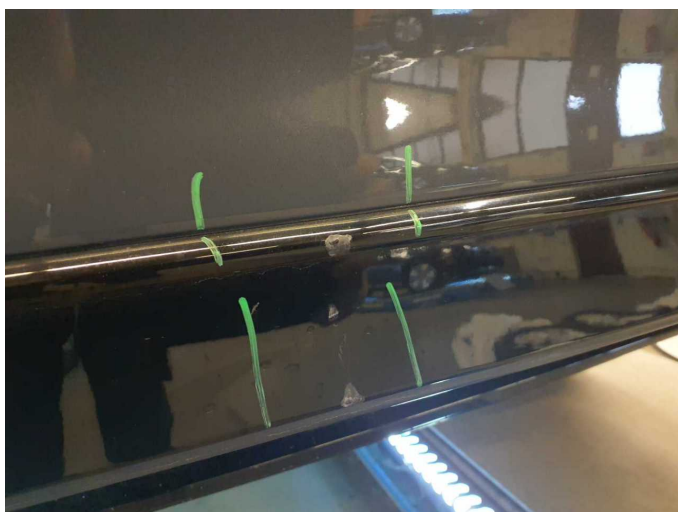

**Beschädigung 2:** Stossfänger hinten: Spoiler - beschädigt - erneuern

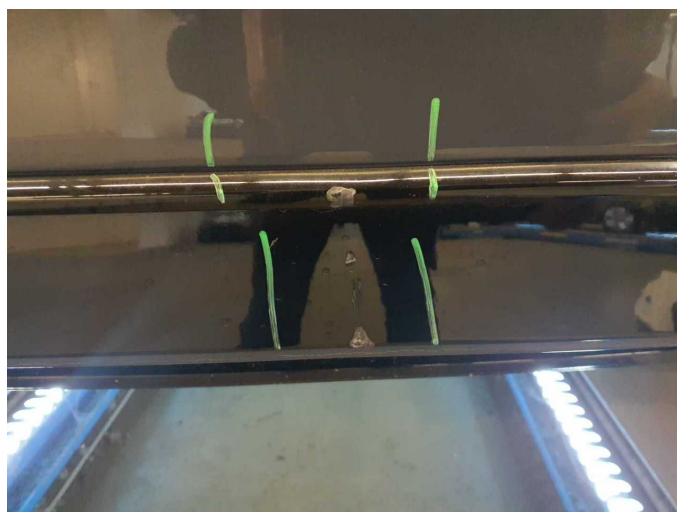

**Beschädigung 2:** Stossfänger hinten: Spoiler - beschädigt - erneuern



**Beschädigung 3:** Tür vorn rechts: Tür - nicht fachgerecht instandgesetzt - instandsetzen und lackieren



**Beschädigung 3:** Tür vorn rechts: Tür - nicht fachgerecht instandgesetzt - instandsetzen und lackieren

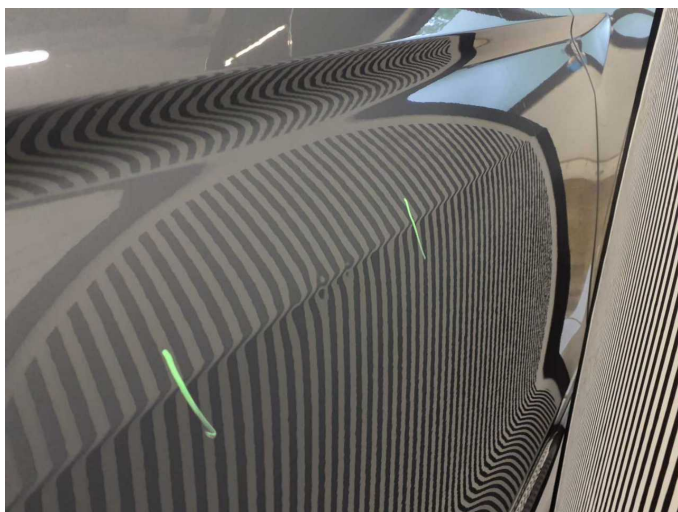

**Beschädigung 3:** Tür vorn rechts: Tür - nicht fachgerecht instandgesetzt - instandsetzen und lackieren



**Beschädigung 3:** Tür vorn rechts: Tür - nicht fachgerecht instandgesetzt - instandsetzen und lackieren



**Beschädigung 3:** Tür vorn rechts: Tür - nicht fachgerecht instandgesetzt - instandsetzen und lackieren



**Beschädigung 4:** Heckklappe/-tür: Heckklappe - verformt - instandsetzen und lackieren





**Beschädigung 4:** Heckklappe/-tür: Heckklappe - verformt -  
instandsetzen und lackieren



**Beschädigung 4:** Heckklappe/-tür: Heckklappe - verformt -  
instandsetzen und lackieren

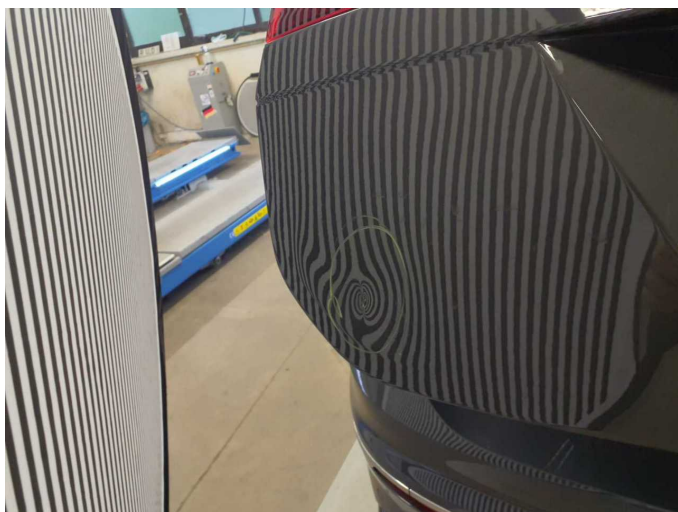

**Beschädigung 4:** Heckklappe/-tür: Heckklappe - verformt -  
instandsetzen und lackieren



**Nachlackierung 1:** Kotflügel rechts



**Nachlackierung 2:** Tür vorne rechts





# Wartungshistorie

(gemäß Auftraggeber Informationen)

Fahrgestellnummer: WVGZZZ5NZNW403858

Hersteller / Modell: VOLKSWAGEN VW Tiguan 1.4 eHybrid OPF DSG R-Line

Datum	KM-Stand	Beschreibung
14.07.2025	102.193	Bremse Sonstiges; Bremsklötze hinten; Bremsklötze vorne; Bremsscheiben + Klötze h; Bremsscheiben + Klötze v; Bremsscheiben hinten; Bremsscheiben vorne; Motoröl b. Wartung; Ölfilter ern; Ölwechsel; Wartung Sonstiges
17.10.2024	86.834	Luftfiltereinsatz ern; Regelwartungsdienst; Wartung Sonstiges
10.04.2024	70.775	Bremsflüssigkeit; Bremsflüssigkeit ern; Motoröl b. Wartung; Ölfilter ern; Ölwechsel; Wartung Sonstiges
03.11.2023	55.867	Getriebeöl ern/prüfen; Motoröl b. Wartung; Ölfilter ern; Regelwartungsdienst; Wartung Sonstiges; Zündkerzen ern
17.05.2023	39.214	Motoröl b. Wartung; Ölfilter ern; Ölwechsel; Wartung Sonstiges
21.12.2022	25.875	Motoröl b. Wartung; Ölfilter ern; Regelwartungsdienst; Reparatur Sonstiges; Wartung Sonstiges