

## Athlon Verkaufsexpertise

<b>Kunde :</b>	<b>Athlon Germany KD</b>	<b>Vertragsnummer :</b>	<b>12027263</b>
<b>Berichtsnummer :</b>	<b>0000000844509-DE949</b>		
<b>Amtl. Kennzeichen :</b>	<b>HG-MH 812</b>		

### Fahrzeugdaten

#### Volkswagen Tiguan Allspace .

Fahrzeug-Ident.-Nr.:	<b>WVGZZZ5NZLM097541</b>	Laufleistung abgelesen:	<b>199247 km</b>
Erstzulassung / Baujahr:	<b>18.03.2020 / 2020</b>	Besichtigungsdatum/-ort:	<b>28.05.2025 Neuseddin</b>
Fahrzeugart:	<b>SUV</b>	Aufbauart:	<b>Kombilimousine</b>
KBA-Nr. (HSN/ TSN):	<b>060//3BZK</b>	Kraftstoff / Emissionsklasse:	<b>Diesel / Euro 6</b>
Getriebe Art:	<b>automatic</b>	Navi.-Datenträger:	<b>SD-Card</b>
Hubraum / Leistung:	<b>1968 ccm / 140 kW (190 PS)</b>	Antriebsart:	<b>Allrad</b>
Lackfarbe:	<b>Deep Black Perleffekt</b>	Lackart:	<b>Perleffekt</b>
Anzahl Schlüssel:	<b>2</b>	Polster Art:	<b>Stoff</b>
Serviceheft verfügbar:	<b>Digital</b>	Farbe Innenausstattung:	<b>Schwarz</b>
Letzter Service km / am:	<b>185950 / 17.02.2025</b>		

### Montierte Bereifung

Reifenart / Felgentyp:	<b>Winterreifen</b>	<b>Aluminium</b>
1. Achse - links / Zust.		<b>215/65/R17/99 4 mm</b>
1. Achse - rechts / Zust.		<b>215/65/R17/99 4 mm</b>
2. Achse - links / Zust.		<b>215/65/R17/99 4 mm</b>
2. Achse - rechts / Zust.		<b>215/65/R17/99 4 mm</b>
Verkehrssicherheit:		

### Unmontierte Bereifung

Reifenart / Felgentyp:	<b>Sommerreifen</b>	<b>Aluminium</b>
1. Achse - links / Zust.		<b>235/50/R19/99 4 mm</b>
1. Achse - rechts / Zust.		<b>235/50/R19/99 4 mm</b>
2. Achse - links / Zust.		<b>235/50/R19/99 5 mm</b>
2. Achse - rechts / Zust.		<b>235/50/R19/99 5 mm</b>
Verkehrssicherheit:	<b>Verkehrssicher</b>	

Informationen über evtl. nachgelieferte Fehlteile wie z.B. Schlüssel oder Servicehefte finden Sie unter den Ausstattungsdetails in Athloncarsale.

Die Athlon Verkaufsexpertise wurde unparteiisch und nach bestem Wissen und Gewissen erstellt. Die im Athlon Verkaufsexpertise aufgeführten Bilder sind Bestandteil der Fahrzeugbeschreibung, hinsichtlich der Ausstattung und des Fahrzeug-zustandes.



## Serienausstattung

- Fahrassistenz-System Fußgängererkennung
- Ablagefach auf Instrumententafel mit Deckel
- Airbag Fahrer-/Beifahrerseite
- Ambiente-Paket
- Antriebs-Schlupfregelung (ASR)
- Anzeige für Waschwasserstand
- Ausstattungs-Paket: Easy Open
- Außenspiegel asphärisch, links
- Außenspiegel konvex, rechts
- Blinkleuchte in Außenspiegel integriert
- Bremsassistent
- Chrom-Paket (1)
- Chromleisten an Seitenfenstern
- Diebstahl-Warnanlage mit Innenraumabsicherung
- Durchladeeinrichtung (Mittelarmlehne hinten)
- Elektron. Differentialsperre (EDS)
- Elektron. Stabilitäts-Programm (ESP)
- Fahrassistenz-System: Autom. Distanzregelung (ACC) mit Umfeldbeobachtungssystem (Front assist, bis 210 km/h)
- Fahrassistenz-System Fahrprofilwahl
- 3-Punkt-Sicherheitsgurt hinten mitte
- Fahrassistenz-System Müdigkeitserkennungs-Sensor
- Fahrassistenz-System: Stop&Go-Funktion für Autom. Distanzregelung
- Fensterheber elektrisch vorn + hinten
- Textilfussmatten
- Gepäckraumabdeckung / Rollo
- Gepäckraumbeleuchtung zusätzlich
- Getriebe 7-Gang - Doppelkupplungsgetriebe DSG
- Handschuhfach mit Kühlfunktion
- Heckscheibenwischer
- Innenspiegel mit Abblendautomatik
- Ablagefach am Dachhimmel
- Airbag Beifahrerseite abschaltbar
- Aktive Motorhaube
- Anti-Blockier-System (ABS)
- Antriebsart Allradantrieb
- Audiosystem Composition Media (MP3-Wiedergabefunktion, Radio/CD-Player, Bluetooth)
- Automatische Fahrlichtschaltung (ALS) und Leaving Home / Coming-Home-Lichtfunktion
- Außenspiegel elektr. verstell- und heizbar
- Außenspiegel silber lackiert
- Bluetooth-Schnittstelle für Mobiltelefon
- Business-Paket
- Chromeinfassung Lichtschalter
- Dachreling silber
- Doppeltonhorn
- Park-Distance-Control (vorn und hinten)
- Elektron. Differentialsperre (XDS)
- Anhänger-Stabilisierungs-Programm
- Fahrassistenz-System: Bergabfahr-Assistent
- Fernlichtregulierung (Light Assist)
- Fahrassistenz-System Multikollisionsbremse (Multi Collision Brake)
- Fahrassistenz-System Spurhalteassistent (Lane Assist)
- Fahrassistenz-System Umfeldbeobachtungssystem (Front assist) mit City-Notbremsfunktion
- Frontscheibe Verbundglas getönt
- Fußraumbeleuchtung vorn
- Gepäckraumbeleuchtung
- Gepäckraumboden höhenverstellbar
- Handschuhfach abschließbar und beleuchtet
- Heckleuchten LED, abgedunkelt
- Innenausstattung: Dekoreinlagen Dark Grid
- Insassen-Schutzsystem proaktiv

- |   |  |
|---|--|
| <ul style="list-style-type: none"> <li>• Isofix-Aufnahmen für Kindersitz an Rücksitze (inkl. i-Size-Kindersitze)</li> <li>• Kennzeichenbeleuchtung LED</li> <li>• Klimaanlage Climatronic 3-Zonen</li> <li>• Kofferraumdeckel / Heckklappe elektr. betätigt - Easy Open &amp; Close (öffnen + schliessen, sensorgesteuert)</li> <li>• Lendenwirbelstütze vorn</li> <li>• Lenksäule (Lenkrad) mechan. verstellbar, Höhen-/Längsverstellung</li> <li>• Leuchtweitenregelung automatisch</li> <li>• Mittelarmlehne vorn höhen-/längsverstellbar</li> <li>• Zentralverriegelung mit Fernbedienung</li> <li>• Multimedia-Schnittstelle USB (iPhone / iPod)</li> <li>• Nebelschlussleuchte</li> <li>• Notrufsystem</li> <li>• Radstand 2787 mm</li> <li>• Rußpartikelfilter</li> <li>• Rücksitzlehnen mit Fernentriegelung umklappbar</li> <li>• Schalt-/Wählhebelgriff Leder</li> <li>• Scheinwerfer LED mit dynamischem Kurvenlicht</li> <li>• SCR-System (AdBlue-Technologie)</li> <li>• Servolenkung elektro-mechanisch und geschwindigkeitsabhängig</li> <li>• Sicherheitsgurte vorn mit Gurtstraffer, höhenverstellbar</li> <li>• Sitze vorn höhenverstellbar</li> <li>• Sitzlehne vorn rechts umklappbar</li> <li>• Spiegel-Paket</li> <li>• Steckdose (12V-Anschluß) im Koffer-/Laderaum</li> <li>• Türgriffe außen Wagenfarbe</li> <li>• Verbandkasten und Warndreieck</li> <li>• Wegfahrsperre (elektronisch)</li> <li>• Wärmeschutzverglasung grün getönt</li> </ul> | <ul style="list-style-type: none"> <li>• Karosserie: 5-türig</li> <li>• Klapptische in Fahrer- und Beifahrersitzlehne integriert</li> <li>• Knieairbag Fahrerseite</li> <li>• Kopfstützen hinten (3-fach)</li> <li>• Lenkrad (Leder) mit Multifunktion und Schaltfunktion</li> <li>• Leseleuchten vorn und hinten LED</li> <li>• LM-Felgen</li> <li>• Motor 2,0 Ltr. - 140 kW TDI</li> <li>• Multifunktionsanzeige Premium</li> <li>• Nebelscheinwerfer mit statischem Kurvenlicht</li> <li>• Nichtraucher-Paket</li> <li>• Parkbremse elektrisch</li> <li>• Reifenkontroll-Anzeige</li> <li>• Rücksitz geteilt / klappbar</li> <li>• Schadstoffarm nach Abgasnorm Euro 6d-TEMP</li> <li>• Scheibenwischer mit Regensensor</li> <li>• Schublade / Ablagefach unter Sitze vorn</li> <li>• Seitenairbag vorn mit Kopf-Airbag-Einheit</li> <li>• Sicherheitsgurte hinten außen mit Gurtstraffer</li> <li>• Sitzbezug / Polsterung Stoff / Mikrovlies</li> <li>• Topkomfort-Sitze vorn</li> <li>• Sonnenblenden mit Spiegel (beleuchtet)</li> <li>• Start/Stop-Anlage</li> <li>• Tagfahrlicht LED</li> <li>• Türgriffe innen Chrom matt</li> <li>• Warnanlage für Sicherheitsgurte vorn und hinten</li> <li>• Winter-Paket</li> <li>• Motor-Schleppmoment-Regulator (MSR)</li> </ul> |
|---|--|

### Sonderausstattung

- |  |   |
|--|---|
| <ul style="list-style-type: none"> <li>• Anhängerkupplung (Kugelkopf schwenkbar)</li> <li>• Business-Paket Premium mit Navigation</li> <li>• Lenkrad heizbar (Leder) mit Multifunktion und Schaltfunktion</li> </ul> | <ul style="list-style-type: none"> <li>• Ausstattungs-Paket: Offroad</li> <li>• Fahrassistenz-System Parklenkassistent (Park Assist) inkl. Rückfahrkamera</li> <li>• LM-Felgen 7x19 (Victoria Falls, grau)</li> </ul> |
|--|---|

- |   |   |
|---|---|
| <ul style="list-style-type: none"><li>• Mobiltelefon Schnittstelle Comfort mit kabelloser Ladefunktion</li><li>• Perleffekt-Lackierung</li><li>• Verglasung hinten abgedunkelt (65 %)</li></ul> | <ul style="list-style-type: none"><li>• Navigationsmodul Discover Media (für Audiosystem)</li><li>• Standheizung mit Standlüftung</li></ul> |
|---|---|

**Wir weisen darauf hin, dass die Ausstattungsmerkmale dieser VIN Abfrage nur zu Ihrer Information dienen. Abweichungen sind in Einzelfällen möglich. Basisgrundlage für die Gebotsabgabe, sind in der Bietersoftware aufgeführten Ausstattungsmerkmale. Für einen Defekt von verborgen gebliebenen Schäden im Hinblick auf Elektronik und Mechanik, kann aufgrund des Tatbestandes gewerblicher Handel keine Haftung übernommen werden.**

### Durchgeführte Technikprüfung

<b>Klimaanlage:</b>	Eine Funktion der Klimaanlage wurde zum Besichtigungszeitpunkt festgestellt.
<b>Lichtanlage:</b>	Die Lichtanlage war zum Besichtigungszeitpunkt in Ordnung.
<b>Motorlauf:</b>	Ein Probelauf des Motors wurde durchgeführt. Dabei traten keine akustischen und visuellen Mängel auf.
<b>Hinweis:</b>	*

### Schaden



#### Karosserie außen

	<b>Bauteil</b>	<b>Schaden</b>
1.	Motorhaube	Verschmutzt (leicht)
2.	Motorhaube	Rost
3.	Stoßfänger Vorne	Kratzer Ab 60mm
4.	Kotflügel Vorne - Links	Verschmutzt (leicht)
5.	Außenspiegel Gehäuse - Links	Kratzer
6.	Tür Vorne - Links	1 Delle
7.	Stoßfänger Hinten	Kratzer Ab 60mm
8.	Heckklappe	Kratzer
9.	Tür Hinten - Rechts	2 Dellen



#### Karosserie innen

	<b>Bauteil</b>	<b>Schaden</b>
10.	Sitz - Vorne - Links: Kissen	Verschmutzt (leicht)
11.	Dachhimmel	Verschmutzt (leicht)
12.	Türverkleidung Hinten - Rechts	Gebrauchsspuren
13.	Türverkleidung Hinten - Links	Gebrauchsspuren



#### Sonstiges

	<b>Bauteil</b>	<b>Schaden</b>
14.	Verkleidung Radhaus v.l.	Kratzer
15.	Bodenbelag Kofferraum	Verschmutzt (mittel)

**Wir weisen darauf hin, dass das Fahrzeug zusätzlich zu den im Bericht aufgeführten Beschädigungen alters- und lauleistungsbedingte Gebrauchsspuren aufweisen kann, wie sie im normalen Gebrauch unvermeidlich sind (kleine Beulen, Dellen, Kratzer).**

Ing. Büro Bernd Hüsches Willich  
Krefelder Str. 297  
47877 Willich





## Bilddokumentation



Vorne links



Vorne rechts



Hinten links



Hinten rechts



Kombiinstrument



Mittelkonsole





Innen



Kofferraum



Kilometerstand



Felgen



Motorraum

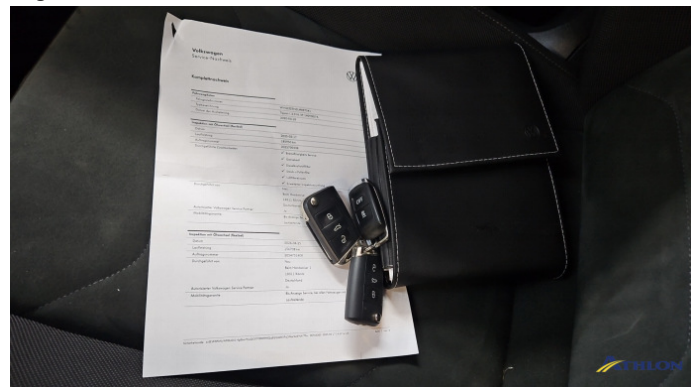

Schlüssel





Sonstiges



Klimaanlage



Tankdeckel



Windschutzscheibe



Bereifung



1. Motorhaube  
Verschmutzt (leicht)





2. Motorhaube  
**Rost**



3. Stoßfänger Vorne  
**Kratzer Ab 60mm**



4. Kotflügel Vorne - Links  
**Verschmutzt (leicht)**



5. Außenspiegel Gehäuse - Links  
**Kratzer**

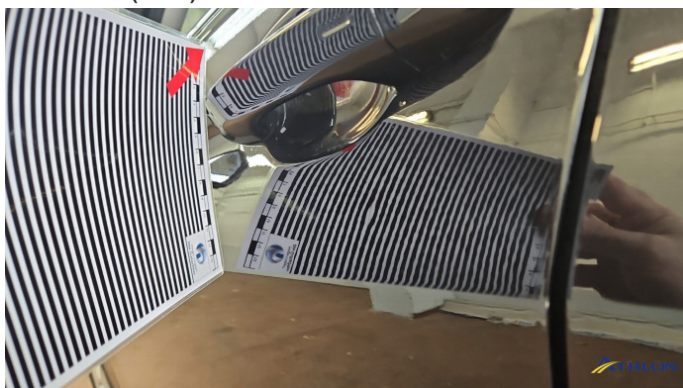

6. Tür Vorne - Links  
**1 Delle**



7. Stoßfänger Hinten  
**Kratzer Ab 60mm**





8. Heckklappe  
**Kratzer**



8. Heckklappe  
**Kratzer**

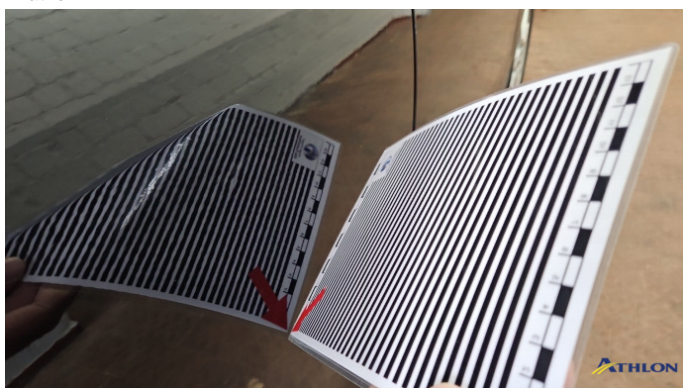

9. Tür Hinten - Rechts  
**2 Dellen**



9. Tür Hinten - Rechts  
**2 Dellen**



10. Sitz - Vorne - Links: Kissen  
**Verschmutzt (leicht)**



11. Dachhimmel  
**Verschmutzt (leicht)**





11. Dachhimmel  
**Verschmutzt (leicht)**



12. Türverkleidung Hinten - Rechts  
**Gebrauchsspuren**



13. Türverkleidung Hinten - Links  
**Gebrauchsspuren**



14. Verkleidung Radhaus v.l.  
**Kratzer**



15. Bodenbelag Kofferraum  
**Verschmutzt (mittel)**