

Bild 1 : Diagonal vorn links



Bild 2 : Diagonal vorn rechts





Bild 3 : Diagonal hinten rechts



Bild 4 : Diagonal hinten links

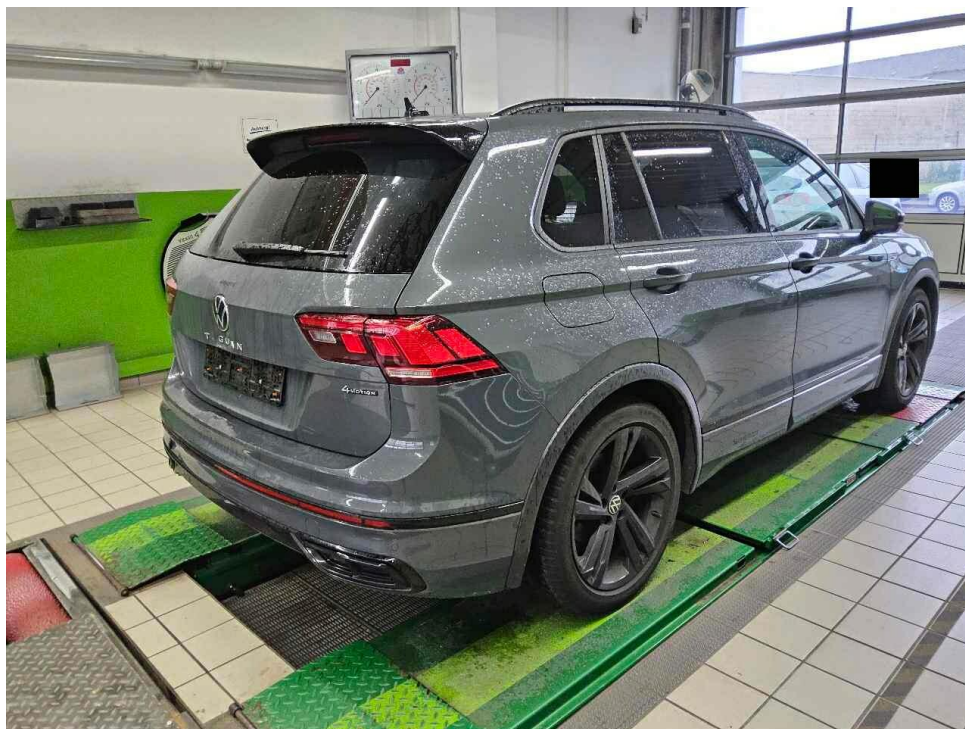

Bild 5 : Fahrzeugunterseite

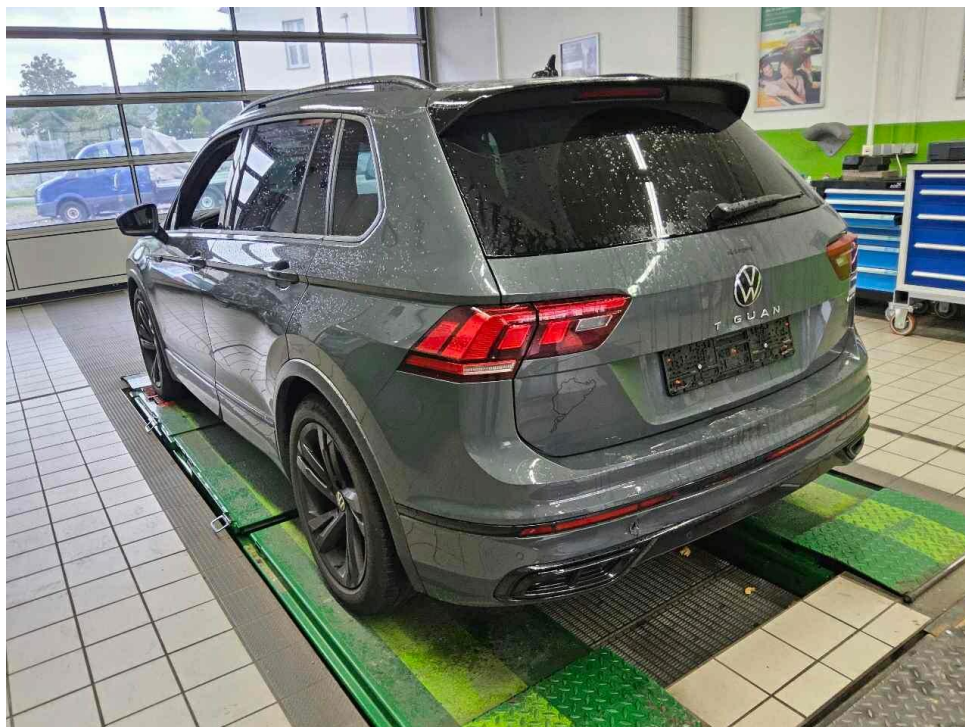

Bild 6 : Kombiinstrument (betriebsbereit) mit Km-Stand





Bild 7 : Serviceintervallanzeige



Bild 8 : Durch geöffnete Fahrertüre: Fahrersitz, Armaturenbrett und Schalthebel

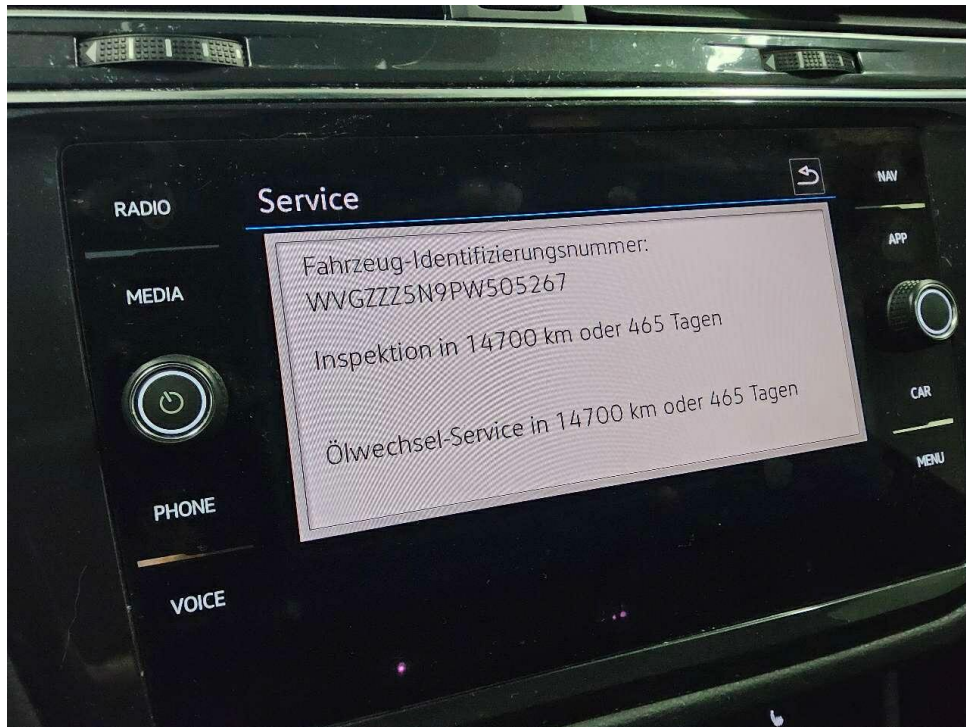

Bild 9 : Durch geöffnete hintere Tür: Rücksitzbank



Bild 10 : Mittelkonsole (Radio/Navi eingeschaltet)





Bild 11 : Serviceheft letzter Eintrag, alle Fahrzeugschlüssel, Bordmappe

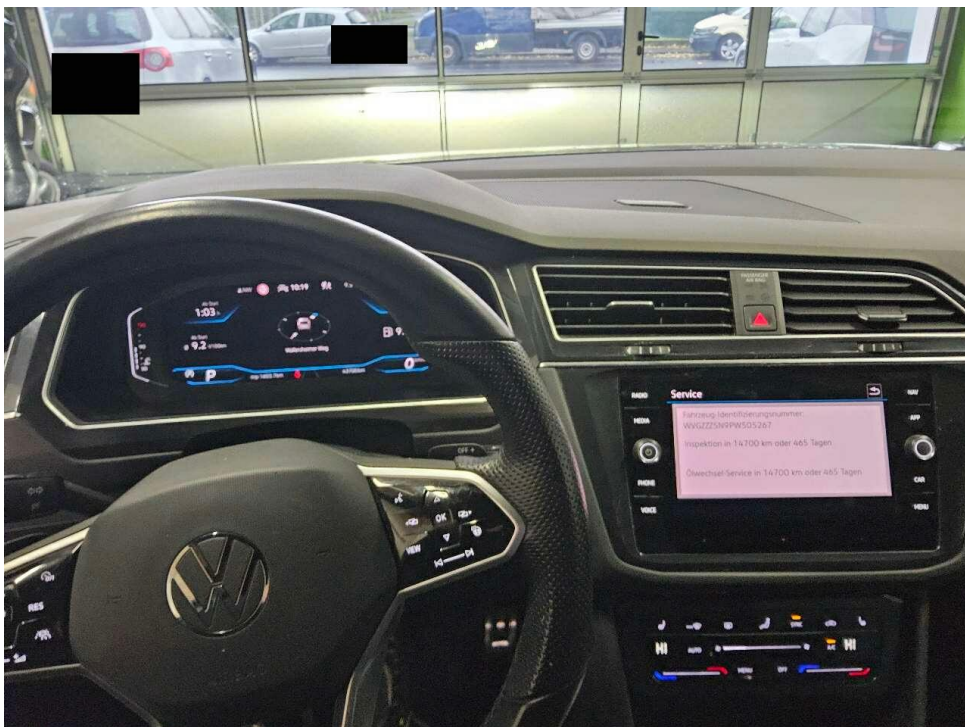
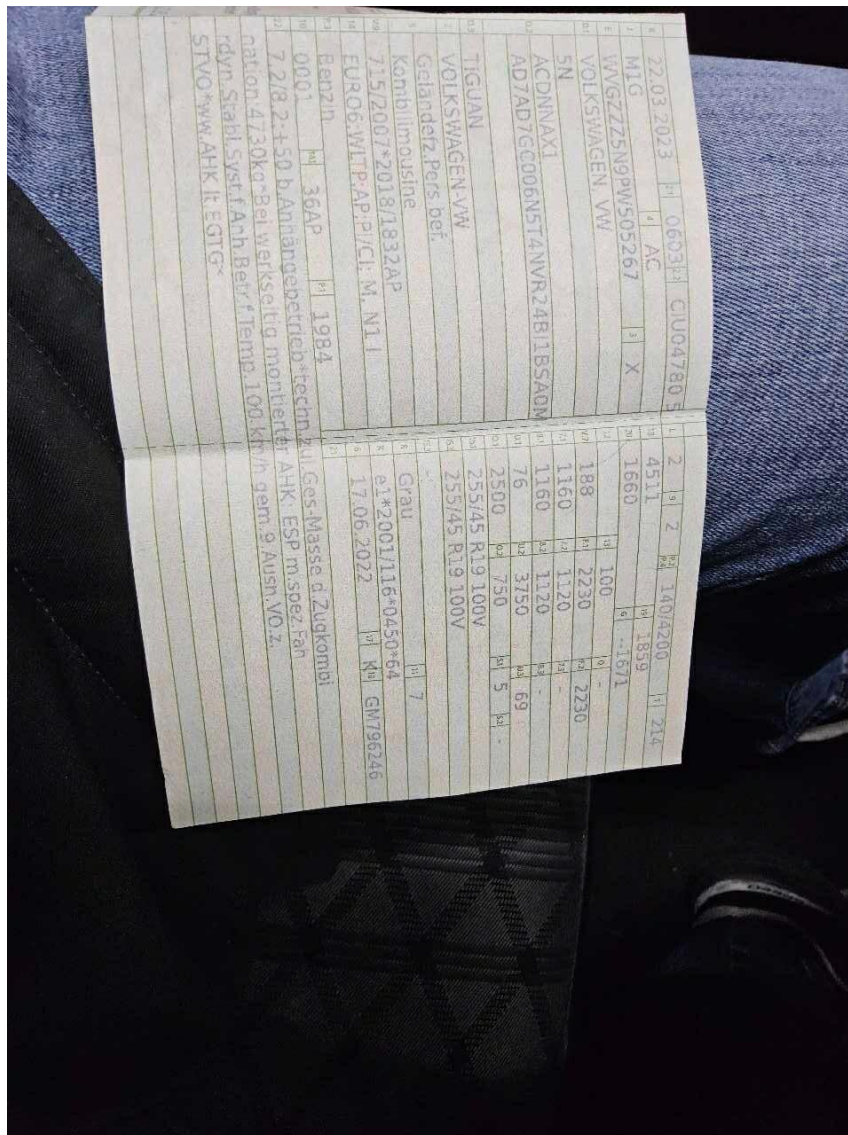

Seite 7 von 13





Bild 13 : 2. Radsatz



Bild 14 : Fahrersitzbezug gerissen





Bild 15 : Bremse hinten verschlissen



Bild 16 : Unfallschaden hinten

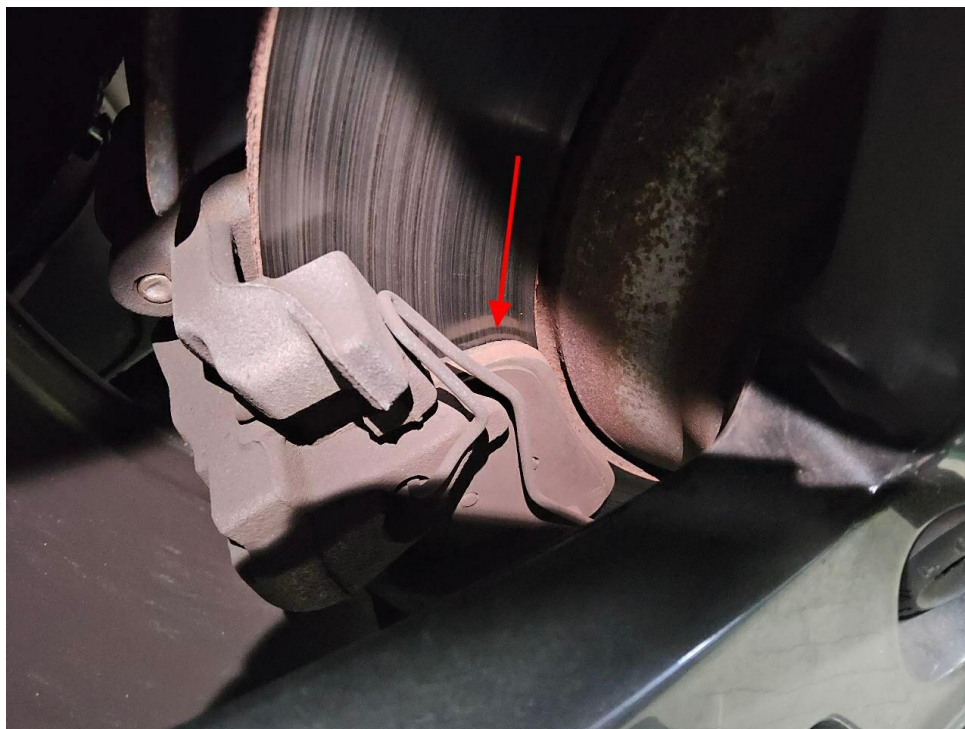

Bild 17 : Heckklappe deformiert



Bild 18 : Kamera und Taster verformt





Bild 19 : Stoßfänger deformiert



Bild 20 : Unfallschaden hinten

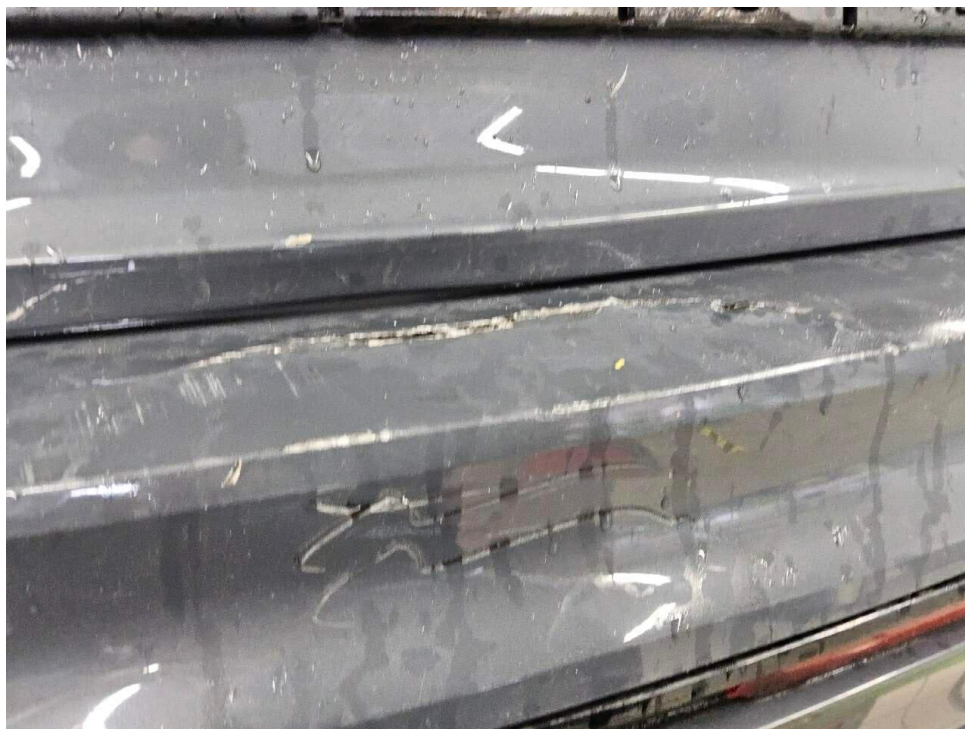

Bild 21 : Reflektor deformiert



Bild 22 : Anhängerkupplung angestoßen





Bild 23 : 1 Sommerreifen fehlt