



Expertise

Protokollnummer: 41154211
Auftrags-Nr / Referenz: 25101073
Besichtigungsdatum: 20.08.2025

Hersteller: Volkswagen

Modell: Tiguan 2.0 TDI SCR DSG Life

FIN: WVGZZZ5N8RW018564



Angaben zum Fahrzeug

Hersteller / Typ / Modell / Ausstattung	
Volkswagen Tiguan 2.0 TDI SCR DSG Life	
Fahrgestellnummer	WVGZZZ5N8RW018564
Laufleistung (abgelesen)	35.971 km
Erstzulassung	22.11.2023
Anzahl Halter	1
Leistung / Hubraum	110 kw / 1.968 ccm
Kraftstoffart / Zylinder	Diesel / 4
Getriebe / Anzahl Gänge	automatisiertes Schaltgetriebe / 7
Antriebsart	Frontantrieb
Fahrzeugart	Geländewagen
Farbe / Farbcode	Pure white
Türen / Sitze	5 / 5
Polsterart	Stoff
Polsterfarbe	Schwarz-Anthrazit



Angaben zum Fahrzeug

Wartungsheft / Nachweis	digitaler Nachweis / vollständig	Restlauf bis Service	17.100 km
Letzte Wartung am / bei	02/2025 bei 25.501 km		
Schlüssel ist/soll	2 / 2	FZG-Dokumente	ZB#2 (B) lag vor (Kopie), ZB#1 (S) lag nicht vor
		BriefNr	GY206592
Vorschaden / Unfall	Keine Feststellbar	Nachlackierung	Keine Feststellbar
Besichtigungsbedingungen	ausreichend	Hubmittel / Grube	ja
Probefahrt	nicht durchgeführt	Motorlauf	durchgeführt
HSN/TSN	0603 / BZG 32354		
Abgasnorm	EURO6;WLTP;AP;PI/CI; M, N1 I	Feinstaubplakette	
zul. Gesamtgewicht	2.090 kg	Leergewicht	

Bereifung

Montierte Bereifung

#	Reifengröße	Reifentyp	Hersteller	Profiltiefe
1)	215/65 R17 99V	Sommerreifen auf Leichtmetall	Hankook	6mm / 6mm
2)	215/65 R17 99V	Sommerreifen auf Leichtmetall	Hankook	6mm / 6mm

Zusatzbereifung

#	Reifengröße	Reifentyp	Hersteller	Profiltiefe
1)	215/65 R17 103H	Winterreifen auf Leichtmetall	Pirelli	6mm / 6mm
2)	215/65 R17 103H	Winterreifen auf Leichtmetall	Pirelli	6mm / 6mm

Ersatz

Typ	Reifengröße	Reifentyp	Hersteller	Profiltiefe
Tirefit		Ablaufdatum 06/2027		

Legende: Profiltiefenangabe für Reifen links an erster Stelle, für Reifen rechts an zweiter Stelle der Achse in Fahrtrichtung

Ausstattung

Serienausstattung

- Airbag für Fahrer und Beifahrer inkl. Knie-Airbag auf der Fahrerseite
- Automatische Distanzregelung ACC "stop & go" inkl. Geschwindigkeitsbegrenzer
- Dachreling schwarz
- Dieselpartikelfilter
- Einparkhilfe
- Elektronisches Stabilisierungsprogramm mit Gegenlenkunterstützung
- Fernlichtregulierung Light Assist
- Fußgängererkennung
- Gepäckraumleuchte
- Heckscheibe heizbar
- Innenspiegel automatisch abblendend
- Klimaanlage "Air Care Climatronic"
- Kombi-Instrument mit elektronischem Tachometer
- Kopfstützen vorn
- LED-Scheinwerfer
- Leuchte im Fußraum vorn
- Mittelarmlehne vorne
- Müdigkeitserkennung
- Notbremsassistent "Front Assist"
- Polster: Stoff
- Radio "Composition"
- Radiozubehör: 8 Lautsprecher
- Regensensor
- Räder: Reifen 215/65 R 17, Rollwiderstandsklasse A
- Schalthebelknauf in Leder
- Servolenkung elektromechanisch
- Sitze: Beifahrersitzlehne komplett umklappbar
- Sitze: Komfortsitze vorn
- Sitze: Rücksitzbank asymmetrisch teilbar
- Spurhalteassistent "Lane Assist"
- Steckdose, 12-Volt
- Telefonschnittstelle
- Verbandtasche, Warndreieck und Warnweste
- Wärmeschutzverglasung grün, seitlich und hinten
- Zierleisten schwarz
- Airbag: Kopfairbagsystem für Front- und Fondpassagiere inkl. Seitenairbags vorn
- Außenspiegel elektrisch einstellbar und beheizbar
- Bremsleuchte, dritte
- Dekoreinlagen "Weave"
- Drehzahlmesser
- Elektronische Parkbremse inkl. Auto-Hold-Funktion
- Fahrlichtschaltung automatisch, mit LED-Tagfahrlicht
- Fensterheber elektrisch vorn und hinten
- Frontscheibe in Verbundsicherheitsglas, wärme- und geräuschkundend
- Getriebe: 7-Gang DSG
- Heckscheibenwischer
- ISOFIX-Halteösen zur Befestigung von 2 Kindersitzen auf den Rücksitzen
- Kopfstützen (3) hinten
- LED-Leseleuchten 2 vorn und 2 hinten
- Lenkrad: Multifunktionslenkrad in Leder, mit Schaltwippen
- Leuchtweitenregulierung manuell
- Multifunktionsanzeige "Premium"
- Nichtraucher Ausführung
- Notruf-Service
- Proaktives Insassenschutzsystem in Verbindung mit "Front Assist"
- Radiozubehör: Digitaler Radioempfang DAB+
- Räder: Leichtmetall (4) "Tulsa" 7 J x 17
- Räder: Tire Mobility Set
- Schubladen unter den Vordersitzen
- Sicherheitsgurte: Dreipunkt-Automatisches Sicherheitsgurte mit Gurtstraffer für die äußeren Rücksitzplätze
- Sitze: Lendenwirbelstützen vorn
- Sitze: Vordersitze mit Höheneinstellung
- Start-Stopp-System mit Bremsenergie-Rückgewinnung
- Steckdose: 2 USB-C-Schnittstellen vorn
- Textilfußmatten vorn und hinten
- Wegfahrsperre elektronisch
- Zentralverriegelung ohne Safe-Sicherung, mit Funkfernbedienung, und 2 Funkschlüsseln

Sonderausstattung

- Anhängervorrichtung anklappbar (Elektrische Entriegelung)
- App-Connect Wireless für Apple CarPlay und Android Auto
- Außenspiegel elektrisch einstell-, anklapp-, beheizbar, Umfeldbeleuchtung, Beifahrerspiegelabsenkung
- Lenkrad: Multifunktionslenkrad in Leder, beheizbar, mit Schaltwippen
- Lackierung: Uni Pure White
- LED-Matrix-Scheinwerfer - IQ.LIGHT (Dynamische Fernlichtregulierung "Dynamic Light Assist" für LED-Matrix-Scheinwerfer - Leuchtweitenregulierung dynamisch, mit dynamischem Kurvenfahrlicht - LED - Rückleuchten, dunkelrot - Schlechtwetterlicht und Abbiegelicht - IQ.LIGHT - LED-Matrix-Scheinwerfer mit LED-Tagfahrlicht, Kurvenfahrlicht und dynamischer Blinkleuchte)



- Navigationssystem "Discover Media" inkl. "Streaming & Internet" (TFT-Touchscreen 20, 3 cm - Radioempfang FM - Doppel-Tuner mit Phasen-Diversity für bestmöglichen Radioempfang - RadioDataSystem (RDS) - Radiostationslogos - MP3-Wiedergabe - USB-C-Schnittstelle mit Apple-Kompatibilität - Ausgangsleistung 4 x 20 Watt - Karte mit 2D-Darstellung - Klangregelung 3-fach - Telefonschnittstelle - Verkehrszeichenerkennung - Sonderziele - Digitaler Radioempfang DAB+)
- Steckdose: 2 USB-C-Schnittstellen vorn, (1 USB-C-Ladebuchsen an der Mittelkonsole hinten Ladeleistung bis zu 45 W)
- Paket: Winter (Scheibenwaschdüsen vorn automatisch beheizt - Vordersitze beheizbar)
- Panorama-Ausstell-/Schiebedach mit Panoramadach hinten
- Sitze: ergoActive Sitze vorn (ergoActive Sitze vorn höheneinstellbar, Sitz- und Lehnenneigung einstellbar, Oberschenkelauflage längs verschiebbar - Lendenwirbelstützen vorn elektrisch einstellbar und mit Massagefunktion - Sitzmittelbahnen der Vordersitze und der äußeren Rücksitzplätze in Mikrovlies "ArtVelours" - Top-Komfortsitze vorn)

Kurze Sachverständige Feststellungen

Vorgelegte Dokumente	Zum Zeitpunkt der Besichtigung lag die Zulassungsbescheinigung Teil 2 (Brief) vor, die Zulassungsbescheinigung Teil 1 (Schein) lag nicht vor. (Kopie)
FIN-Vergleich	Die Fahrzeug-Identifizierungsnummer (FIN) wurde am Fahrzeug abgelesen und die Übereinstimmung im Verlauf der Besichtigung durch den Unterzeichner mit den vorgelegten Unterlagen festgestellt.
Besichtigung	Die Besichtigungsbedingungen waren zur Beurteilung des Fahrzeuges ausreichend. Zur Untersuchung des Fahrzeuges standen Hubmittel bzw. eine Grube zur Verfügung.
Probefahrt	Es wurde bei der Besichtigung des Fahrzeuges keine Probefahrt/keine Rangierfahrt durchgeführt.
Motorlauf	Ein Probelauf des Motors wurde durchgeführt.

Wertmindernde Faktoren

Nr.	Bauteilgruppe	Beschreibung
1	Außenspiegel rechts	Abdeckkappe - verkratzt / verschürft - lackieren
2	Stoßfänger hinten	Stoßfänger hinten - Kratzer - lackieren
3	Stoßfänger vorn	Stoßfänger vorn - verkratzt / verschürft - lackieren

Gebrauchsspuren

Nr.	Bauteilgruppe	Beschreibung
1	Heckklappe/-tür	Heckklappe - Kratzer - kein Abzug
2	Motorhaube	Motorhaube - Steinschlag - kein Abzug
3	Verglasung	Frontscheibe - Steinschlag - kein Abzug
4	Seitenwand links	Seitenwand - Kratzer - kein Abzug
5	Stoßfänger hinten	Spoiler - Kratzer - kein Abzug

Das Fahrzeug weist dem Alter und Einsatz entsprechende Gebrauchsspuren auf.

Auftrag/Auftragsumfang

Es wurde der Auftrag erteilt, ein Verkaufsbericht über das beschriebene Fahrzeug zu erstellen. Dieses beinhaltet folgende Umfänge:

- Beschreibung von kernrelevanten Angaben zum Fahrzeug
- Dokumentation von Ausstattungsmerkmalen
(Lieferung durch Drittdienstleister)
- Dokumentation von Schäden, Mängeln, Fehlteilen
- Dokumentation von Vorschäden, unreparierten Vorschäden, Nachlackierungen
- eine kurze Sicht- oder Funktionsprüfung der Ausstattungsdetails sofern möglich.
(Funktionsprüfungen von Fahrerassistenzsysteme gehören nicht zum Leistungsumfang!)
- eine Fotodokumentation des Fahrzeuges



Grundlage zum Auftrag

Grundlage dieses Produktes stellt der Leitfaden für Fahrzeugrücknahmen und Bewertungen der Alphabet Fuhrpark GmbH dar. Die expliziten Feststellungen im Einzelfall trifft der Sachverständige objektiv im Rahmen der vorgegebenen Standards aufgrund eigener Sachkunde.

Die Fahrzeugbesichtigung erfolgt im demontagefreien Zustand.

Schäden oder Mängel welche erst im Rahmen von Zerlege-/ Diagnosearbeiten oder durch erweiterte Kenntnisse festgestellt werden können, verbleiben im Bereich des Prognoserisikos. Ein erweitertes Risiko besteht durch verschwiegene Mängel welche durch arglistige Täuschung hervorgerufen, und durch den sachverständigen nicht identifizierbar waren.

Schäden oder Mängel, die aus einer normalen Nutzung bzw. Abnutzung des Fahrzeuges entstanden sind, werden gemäß dem zugrunde gelegten Standard akzeptiert.

Ein expliziter Ausweis und eine monetäre Betrachtung der zu erwartenden Merkmale innerhalb des Produktes erfolgten nicht.

Merkmale, welche in ihrer Art und Ausprägung leicht über den üblichen Gebrauch hinausgehen jedoch keine inakzeptable Beschädigung darstellen, werden ggf. unter Gebrauchsspuren dokumentiert und ausgewiesen.

Schäden oder Mängel, welche gemäß dem zugrunde gelegten Standard, nicht mehr einer normalen Nutzung bzw. Abnutzung zugeordnet werden können, werden im Produkt unter Wertmindernde Faktoren aufgelistet.

Je nach Produktspezifikation kann ein monetärer Ausweis erfolgen. Insofern dieses stattfindet können die Kosten zu 100% dargestellt sein oder anteilig gemäß Fahrzeugalter und Laufleistung.

Vorschäden

Am Fahrzeug konnten augenscheinlich keine reparierten Vorschäden festgestellt werden.

Bemerkungen

Das Fahrzeug befand sich zum Besichtigungszeitpunkt in beschädigten, nicht demontierten Zustand. Schadenausweitung möglich, Zusatzkosten können entstehen.

Der montierte Winterradsatz ist nicht Bestandteil der vorliegenden Fahrzeugausstattung.



Abbildung 1: Schräg vorne (links)



Abbildung 2: Schräg vorne (rechts)



Abbildung 3: Schräg hinten (links)



Abbildung 4: Schräg hinten (rechts)



Abbildung 5: Innenraum vorne



Abbildung 6: Innenraum hinten



Abbildung 7: Kombiinstrument



Abbildung 8: Instrumententafel



Abbildung 9: Innenraum 360° Ansicht ([Online Link](#))



Abbildung 10: Laderaum



Abbildung 11: FIN



Abbildung 12: Montierte Bereifung

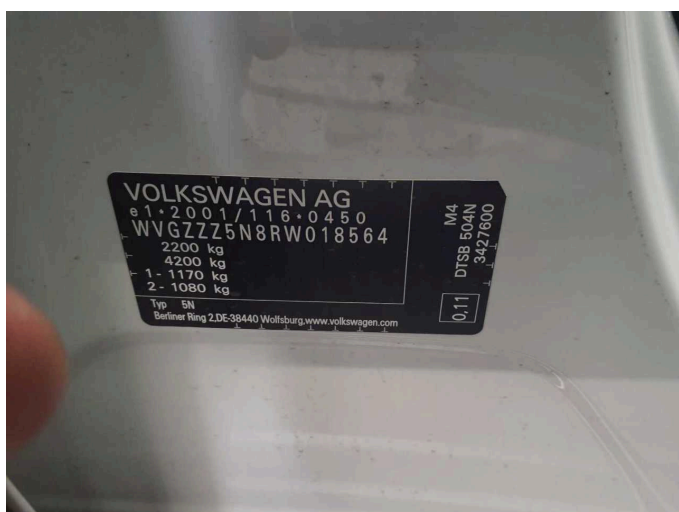

Abbildung 13: Dokumente



Abbildung 14: Dokumente



Abbildung 15: Zusatzbereifung

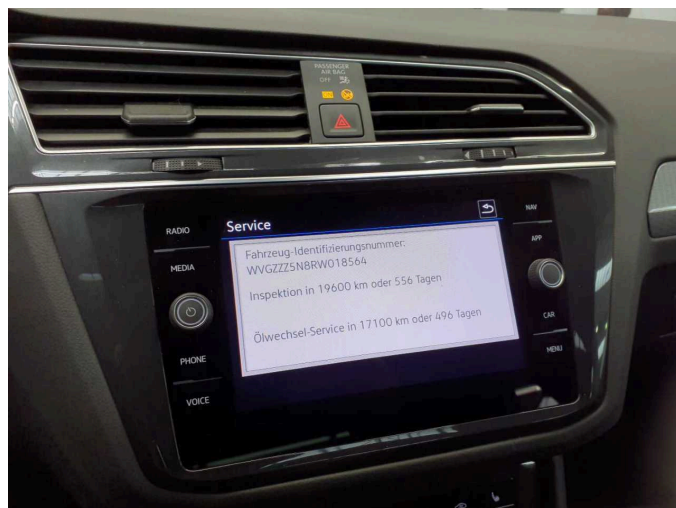

Abbildung 16: Navigation



Abbildung 17: Sonstiges



Abbildung 18: Sonstiges



Abbildung 19: Sonstiges



Abbildung 20: Sonstiges



Abbildung 21: Sonstiges



Abbildung 22: Sonstiges



Abbildung 23: Sonstiges



Abbildung 24: Sonstiges



Abbildung 25: Sonstiges



Abbildung 26: Sonstiges



Abbildung 27: Sonstiges



Abbildung 28: Sonstiges



Abbildung 29: Sonstiges

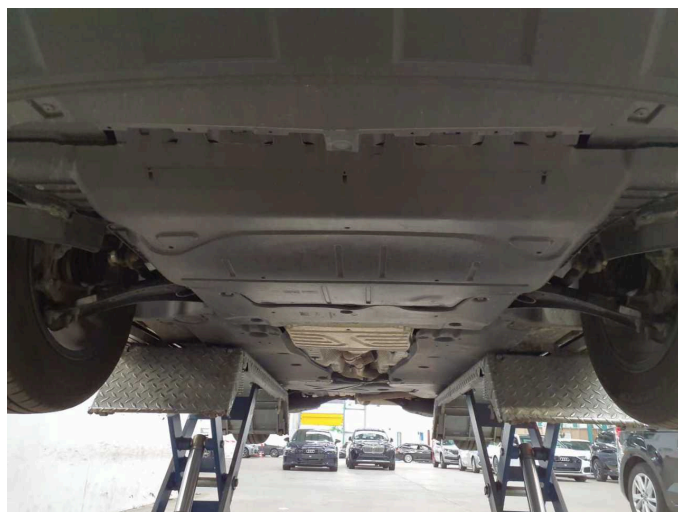
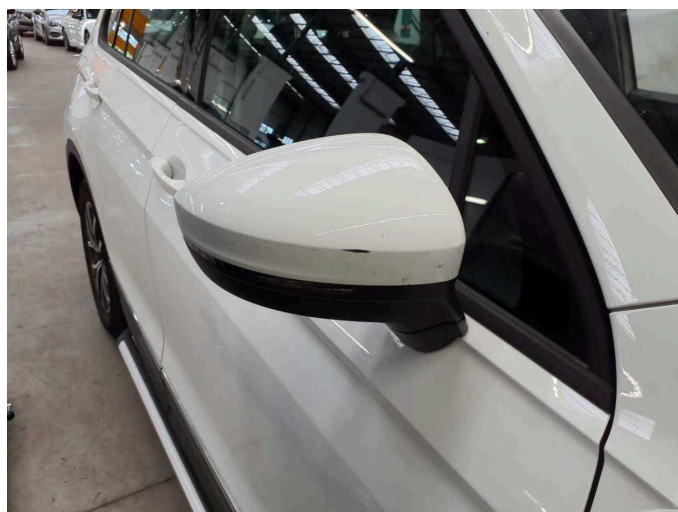

Beschädigung 1: Außenspiegel rechts: Abdeckkappe - verkratzt / verschürft - lackieren



Beschädigung 1: Außenspiegel rechts: Abdeckkappe - verkratzt / verschürft - lackieren



Beschädigung 2: Stossfänger hinten: Stossfänger hinten - Kratzer - lackieren



Beschädigung 2: Stossfänger hinten: Stossfänger hinten - Kratzer - lackieren



Beschädigung 3: Stossfänger vorn: Stossfänger vorn - verkratzt / verschürft - lackieren



Beschädigung 3: Stossfänger vorn: Stossfänger vorn - verkratzt / verschürft - lackieren

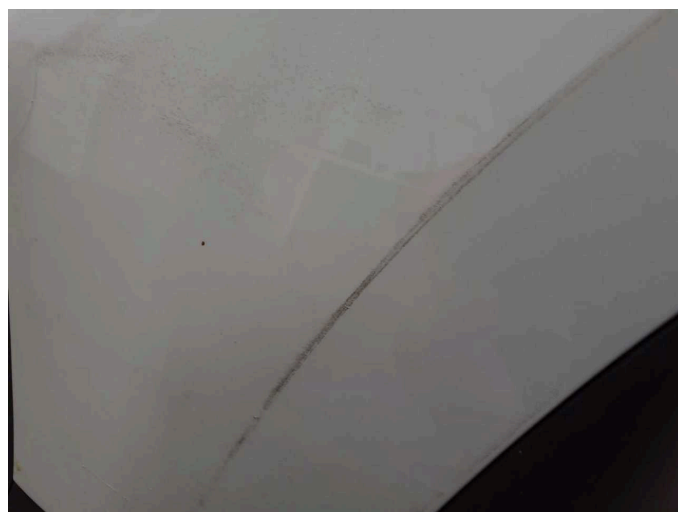

Beschädigung 3: Stossfänger vorn: Stossfänger vorn - verkratzt / verschürft - lackieren



Beschädigung 3: Stossfänger vorn: Stossfänger vorn - verkratzt /
verschürft - lackieren



Wartungshistorie

(gemäß Auftraggeber Informationen)

Fahrgestellnummer: WVGZZZ5N8RW018564

Hersteller / Modell: VOLKSWAGEN VW Tiguan 2.0 TDI SCR DSG Life

Datum	KM-Stand	Beschreibung
27.02.2025	25.501	Motoröl b. Wartung; Ölfilter ern; Regelwartungsdienst; Wartung Sonstiges