



Expertise

Protokollnummer: 40895728
Auftrags-Nr / Referenz: 24974257
Besichtigungsdatum: 01.08.2025

Hersteller: Volkswagen

Modell: Touran 2.0 TDI SCR Comfortline

FIN: WVGZZZ1TZNW014515



Angaben zum Fahrzeug	
Hersteller / Typ / Modell / Ausstattung	
Volkswagen Touran 2.0 TDI SCR Comfortline	
Fahrgestellnummer	WVGZZZ1TZNW014515
Laufleistung (abgelesen)	38.693 km
Erstzulassung	30.06.2022
Anzahl Halter	1
Leistung / Hubraum	90 kw / 1.968 ccm
Kraftstoffart / Zylinder	Diesel / 4
Getriebe / Anzahl Gänge	Manuell / 6
Antriebsart	Frontantrieb
Fahrzeugart	Van
Farbe / Farbcode	Reflexsilber Metallic
Türen / Sitze	5 / 7
Polsterart	Stoff
Polsterfarbe	Schwarz-Anthrazit



Angaben zum Fahrzeug

Wartungsheft / Nachweis	digitaler Nachweis / vollständig	Restlauf bis Service	12.500 km
Letzte Wartung am / bei	06/2025 bei 37.160 km		
Schlüssel ist/soll	2 / 2	FZG-Dokumente	ZB#2 (B) lag vor (Kopie), ZB#1 (S) lag nicht vor
		BriefNr	GJ233725
Vorschaden / Unfall	Feststellbar	Nachlackierung	Feststellbar
Besichtigungsbedingungen	Ausreichend	Hubmittel / Grube	ja
Probefahrt	nicht durchgeführt	Motorlauf	durchgeführt
HSN/TSN	0603 / CNU 00246		
Abgasnorm	EURO6;WLTP;AP;PI/CI; M, N1 I	Feinstaubplakette	
zul. Gesamtgewicht	2.190 kg	Leergewicht	

Bereifung

Montierte Bereifung

#	Reifengröße	Reifentyp	Hersteller	Profiltiefe
1)	205/60 R16 96V	Sommerreifen auf Leichtmetall	Pirelli	5mm / 5mm
2)	205/60 R16 96V	Sommerreifen auf Leichtmetall	Pirelli	5mm / 5mm

Zusatzbereifung

#	Reifengröße	Reifentyp	Hersteller	Profiltiefe
1)	205/60 R16 96H	Winterreifen auf Stahl	Goodyear	6mm / 6mm
2)	205/60 R16 96H	Winterreifen auf Stahl	Goodyear	6mm / 6mm

Ersatz

Typ	Reifengröße	Reifentyp	Hersteller	Profiltiefe
Tirefit		Ablaufdatum 04/2026		

Legende: Profiltiefenangabe für Reifen links an erster Stelle, für Reifen rechts an zweiter Stelle der Achse in Fahrtrichtung

Ausstattung

Serienausstattung

- 2 USB-C-Schnittstellen vorn
- Ablagefächer in der Dachkonsole
- Airbag, Kopfairbagsystem für Front- und Fondpassagiere
- Außenspiegelgehäuse und Türgriffe in Wagenfarbe
- Dachhimmel in Storm Grey
- Dekoreinlagen "New Brushed Design"
- Dieselpartikelfilter
- Einparkhilfe
- Elektronisches-Stabilitäts-Programm (ESP) mit Gegenlenkunterstützung
- Gepäckraumabdeckung
- Gepäckraumboden höheneinstellbar
- Getriebe: 6-Gang-Schaltgetriebe
- Heckscheibe heizbar
- Innenleuchten mit Abschaltverzögerung und Dimmfunktion, 2-Leseleuchten vorn und hinten
- Kopfstützen vorn
- Lenkrad: Leder
- Make-up-Spiegel in den Sonnenblenden, beleuchtet
- Multifunktionsanzeige "Plus"
- NichtraucherAusführung
- Notruf-Service
- Proaktives Insassenschutzsystem in Verbindung mit "Front Assist"
- Reifenkontrollanzeige (passive)
- Räder: Tire Mobility Set
- Schubladen unter den Vordersitzen
- Sicherheitsgurte: 3 Dreipunkt-Automatik-Gurte hinten
- Sitze: Beifahrersitzlehne komplett umklappbar
- Sitze: Komfortsitze vorne
- Sitze: Vordersitze höheneinstellbar
- Steckdose, 12-V, an der Mittelkonsole hinten
- Tagfahrlicht
- Verbandtasche und Warndreieck und Warnweste
- Warnton und -leuchte für nicht angelegte Gurte vorn und hinten
- Zentralverriegelung ohne Safe-Sicherung, mit Funkfernbedienung und 2 Funkklappschlüsseln
- Ablagefach mit Deckel auf der Instrumententafel
- Airbag für Fahrer und Beifahrer
- Außenspiegel elektrisch einstell- und beheizbar
- Bremsleuchte, dritte
- Dachreling schwarz
- Dekoreinlagen "Piano Black"
- Drehzahlmesser
- Elektronische Parkbremse inkl. Auto-Hold-Funktion
- Frontscheibe in Wärmeschutzglas
- Gepäckmanagement-Paket
- Gepäckraumbelichtung zusätzlich
- Geschwindigkeitsbegrenzer
- Handschuhfach mit Kühlmöglichkeit
- Heckscheibenwischer mit Intervallschaltung
- ISOFIX-Halteösen auf Sitzen hinten
- Kopfstützen (3) in der 2. Sitzreihe
- Kühlergrill schwarz mit Chromleisten auf den Lamellen
- Leuchtweitenregulierung
- Mittelarmlehne vorn
- Müdigkeitserkennung
- Notbremsassistent "Front Assist"
- Polster: Stoff
- Radio "Composition"
- Radiozubehör: 8 Lautsprecher
- Räder: Leichtmetall (4) "Karlstad" 6,5 J x 16
- Schalthebelknauf in Leder
- Servolenkung elektromechanisch
- Sitze: 3 Einzelsitze in der 2. Sitzreihe
- Sitze: Klappstühle an den Rückseiten der Vordersitze
- Sitze: Lendenwirbelstützen vorn
- Start-Stopp-System
- Stoßfänger in Wagenfarbe
- Textilfußmatten
- Vorbereitet für "We Connect" und "We Connect Plus"
- Wegfahrsperre, elektronisch
- Wärmeschutzverglasung grün
- Zierleisten in Schwarz an den Seitenfenstern

Sonderausstattung

- Anhängervorrichtung, anklappbar mit elektrischer Entriegelung
- Klimaanlage "Air Care Climatronic" (mit Aktiv-Kombifilter, Bedienungselementen hinten und 3-Zonen-Temperaturregelung)
- Lenkrad: Multifunktionslenkrad in Leder (mit Bedienmöglichkeit für Multifunktionsanzeige, Radio und Telefon - Schalthebelknauf in Leder)
- Automatische Distanzregelung ACC bis 210 km/h und Notbremsassistent "Front Assist" (Automatische Distanzregelung ACC mit Geschwindigkeitsbegrenzer - Notbremsassistent "Front Assist" (für automatische Distanzregelung ACC bis 210 km/h))
- Lackierung: Metallic
- LED-Scheinwerfer (LED-Scheinwerfer mit Tagfahrlicht - Leuchtweitenregulierung dynamisch)



- Paket: Business Premium (Schaltgetriebe) (Air Care Climatronic, Aktiv-Kombifilter -Distanzregelung ACC, Geschwindigkeitsbegrenzer, Front As. -Lendenwirbelstützen vorn, Fahrerseite el. einstellbar mit Massagefunkt. -Multifunktionslenkrad in Leder -Netztrennwand - Scheibenwaschd. beheizt -Scheinwerfer-Reinigungsanl. -Schublade unter re. Vordersitz -Sitzmittelbahnen Mikrovlies -Top-Komfortsitze vorn, beheizbar -Notbremsassi."Front Assist" -Vordersitze höheneinstel., ergoActive-Sitz auf der Fahrers. -Warnleuchte f. Waschwasser.)
- Paket: Spiegelpaket (Außenspiegel elektrisch anklappbar, auf Fahrerseite abblendend, Umfeldbeleuchtung und Beifahreraußenspiegelabsenkung - Fahrlichtschaltung automatisch, mit Tagfahrlicht, "Leaving home"-Funktion und manueller "Coming home"-Funktion - Innenspiegel automatisch abblendend - Regensensor)
- Sitze: 2 Einzelsitze in der 3. Sitzreihe, im Gepäckraumboden versenkbar (3 Einzelsitze in der 2. Sitzreihe mit Armlehne, 2 Einzelsitze in der 3. Sitzreihe, mit Kopfstützen und Umklappfunktion "Easy Fold")
- Standheizung und -lüftung (Standheizung und -lüftung mit Funkfernbedienung und Vorwahltuhr)
- Telefonschnittstelle "Comfort" mit induktiver Ladefunktion (Freisprecheinrichtung)
- Vorbereitet für "We Connect" und "We Connect Plus" (Online-Informationen werden direkt ins Auto übermittelt (z.B. Navigation mit Sonderzielsuche, Online-Verkehrsinformationen, Parklplatzinformationen etc.))
- Navigationssystem "Discover Pro" inkl. "Streaming & Internet" (App-Connect inkl. App-Connect Wireless für Apple CarPlay - Bildschirmdiagonale 23,4 cm - Touchscreen - Radioempfang FM - Doppel-Tuner mit Phasen-Diversity - MP3 - USB-C mit Apple-Kompatibilität - Ausgangsleistung 4x20 Watt - Karte mit 2D-Darstellung - Verkehrszeichenanzeige - Telefonschnittstelle - Klangregelung 3-fach - Sprachbedienung - Digitaler Radioempfang DAB+)
- Paket: Family (Gepäckraum-Wendematte faltbar und herausnehmbar - Kindersicherung elektrisch für hintere Türen, vom Fahrersitz aus bedienbar - Sonnenschutzrollo an den Türscheiben hinten)
- Paket: Top-Paket (Ambientebeleuchtung Lichtleisten an Türdekoren vorn; Türöffner und -armlehnen vorn - Dekoreinlagen "Piano Black" f. Instrumententafel u. Türverkleidungen vorn - Entfall Ablagefächer in Dachkonsole - Innenleuchten m. Abschaltverzögerung u. Dimmfunktion, 2 LED-Leseleuchten vorn+hinten - LED-Leuchte Fußraum vorn - LED-Rückleuchten - Multifunktionsanzeige Premium m. mehrfarb. Display - Panorama-Ausstell-/Schiebedach m. Panoramadach hinten - Seitenscheiben hinten u. Heckscheibe abgedunkelt)
- Steckdose, 230 V im Gepäckraum links (Gepäckraumbeleuchtung zusätzlich, herausnehmbar und als Taschenlampe nutzbar)

Kurze Sachverständige Feststellungen

Vorgelegte Dokumente	Zum Zeitpunkt der Besichtigung lag die Zulassungsbescheinigung Teil 2 (Brief) vor, die Zulassungsbescheinigung Teil 1 (Schein) lag nicht vor. (Kopie)
FIN-Vergleich	Die Fahrzeug-Identifizierungsnummer (FIN) wurde abgelesen und die Übereinstimmung im Verlauf der Besichtigung durch den Unterzeichner mit den vorgelegten Unterlagen festgestellt.
Besichtigung	Die Besichtigungsbedingungen waren zur Beurteilung des Fahrzeuges ausreichend. Zur Untersuchung des Fahrzeuges standen Hubmittel bzw. eine Grube zur Verfügung.
Probefahrt	Es wurde bei der Besichtigung des Fahrzeuges keine Probefahrt/keine Rangierfahrt durchgeführt.
Motorlauf	Ein Probelauf des Motors wurde durchgeführt.

Wertmindernde Faktoren

Nr.	Bauteilgruppe	Beschreibung
1	Interieur	Innenraum (Hundehaare) - verschmutzt - aufbereiten
2	Tür vorn links	Tür - verkratzt / verschürft - lackieren
3	Stoßfänger hinten	Stoßfänger hinten - Kratzer - lackieren
4	Stoßfänger vorn	Stoßfänger vorn - Kratzer - lackieren



Gebrauchsspuren

Nr.	Bauteilgruppe	Beschreibung
1	Verglasung	Frontscheibe - Steinschlag - kein Abzug

Das Fahrzeug weist dem Alter und Einsatz entsprechende Gebrauchsspuren auf.

Vorschäden

Nr.	Vorschaden	Schadenhöhe (netto)
1	Heck, Angabe durch Nutzer/Auftraggeber, vom 24.06.2024	1.407,44 €

Nachlackierungen

Nr.	Nachlackierung
1	Seitenwand rechts, Tür hinten rechts, fachgerecht ausgeführt, Reparaturrechnung nicht vorhanden

Lackschichtdickenmessung

Seitenwand rechts	214 µm	Tür hinten rechts	190 µm
-------------------	--------	-------------------	--------

Auftrag/Auftragsumfang

Es wurde der Auftrag erteilt, ein Verkaufsbericht über das beschriebene Fahrzeug zu erstellen. Dieses beinhaltet folgende Umfänge:

- Beschreibung von kernrelevanten Angaben zum Fahrzeug
- Dokumentation von Ausstattungsmerkmalen
(Lieferung durch Drittdienstleister)
- Dokumentation von Schäden, Mängeln, Fehlteilen
- Dokumentation von Vorschäden, unreparierten Vorschäden, Nachlackierungen
- eine kurze Sicht- oder Funktionsprüfung der Ausstattungsdetails sofern möglich.
(Funktionsprüfungen von Fahrerassistenzsysteme gehören nicht zum Leistungsumfang!)
- eine Fotodokumentation des Fahrzeuges

Grundlage zum Auftrag

Grundlage dieses Produktes stellt der Leitfaden für Fahrzeugrücknahmen und Bewertungen der Alphabet Fuhrpark GmbH dar. Die expliziten Feststellungen im Einzelfall trifft der Sachverständige objektiv im Rahmen der vorgegebenen Standards aufgrund eigener Sachkunde.

Die Fahrzeugbesichtigung erfolgt im demontagefreien Zustand.

Schäden oder Mängel welche erst im Rahmen von Zerlege-/ Diagnosearbeiten oder durch erweiterte Kenntnisse festgestellt werden können, verbleiben im Bereich des Prognoserisikos. Ein erweitertes Risiko besteht durch verschwiegene Mängel welche durch arglistige Täuschung hervorgerufen, und durch den sachverständigen nicht identifizierbar waren.

Schäden oder Mängel, die aus einer normalen Nutzung bzw. Abnutzung des Fahrzeuges entstanden sind, werden gemäß dem zugrunde gelegten Standard akzeptiert.

Ein expliziter Ausweis und eine monetäre Betrachtung der zu erwartenden Merkmale innerhalb des Produktes erfolgten nicht.

Merkmale, welche in ihrer Art und Ausprägung leicht über den üblichen Gebrauch hinausgehen jedoch keine inakzeptable Beschädigung darstellen, werden ggf. unter Gebrauchsspuren dokumentiert und ausgewiesen.

Schäden oder Mängel, welche gemäß dem zugrunde gelegten Standard, nicht mehr einer normalen Nutzung bzw. Abnutzung zugeordnet werden können, werden im Produkt unter Wertmindernde Faktoren aufgelistet.

Je nach Produktspezifikation kann ein monetärer Ausweis erfolgen. Insofern dieses stattfindet können die Kosten zu 100% dargestellt sein oder anteilig gemäß Fahrzeugalter und Laufleistung.



Vorschäden

Laut vorliegenden Informationen wurden am Fahrzeug Vorschäden instandgesetzt. Reparaturspuren, die Rückschlüsse auf den Instandsetzungsbereich des Schadens ermöglichen, waren bei der Besichtigung nicht erkennbar.

Bemerkungen

- Winterradsatz ist kein Bestandteil des Auslieferungsumfangs.



Abbildung 1: Schräg vorne (links)



Abbildung 2: Schräg vorne (rechts)



Abbildung 3: Schräg hinten (links)



Abbildung 4: Schräg hinten (rechts)



Abbildung 5: Innenraum vorne



Abbildung 6: Innenraum hinten



Abbildung 7: Kombiinstrument



Abbildung 8: Instrumententafel



Abbildung 9: Innenraum 360° Ansicht



Abbildung 10: Laderaum



Abbildung 11: Laderaum



Abbildung 12: FIN



Abbildung 13: Montierte Bereifung

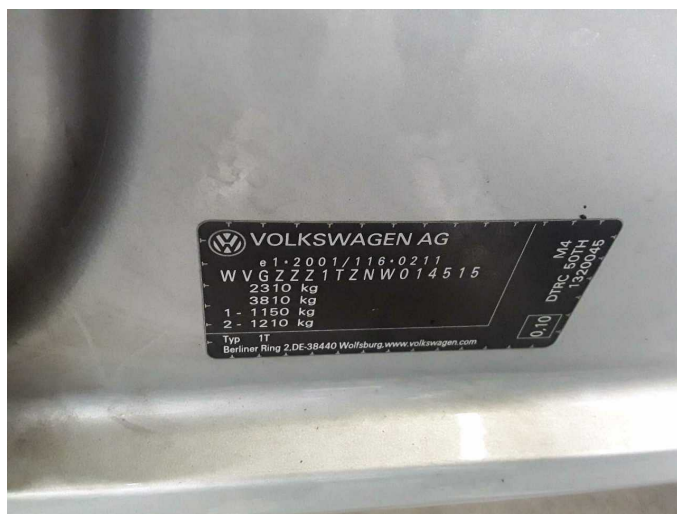

Abbildung 14: Dokumente



Abbildung 15: Dokumente

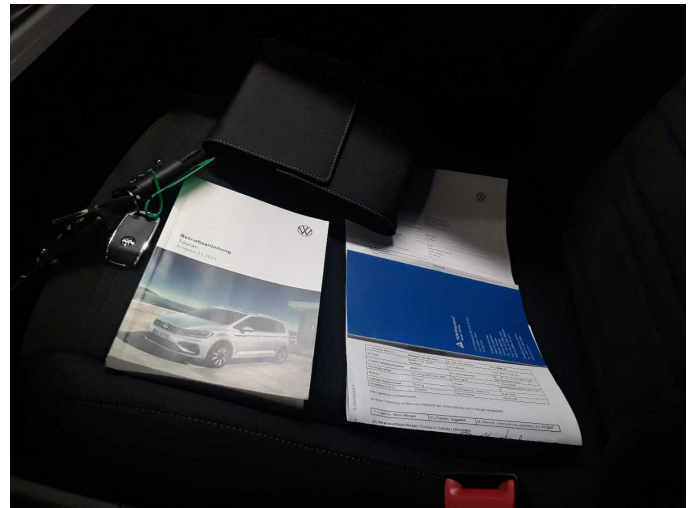

Abbildung 16: Dokumente

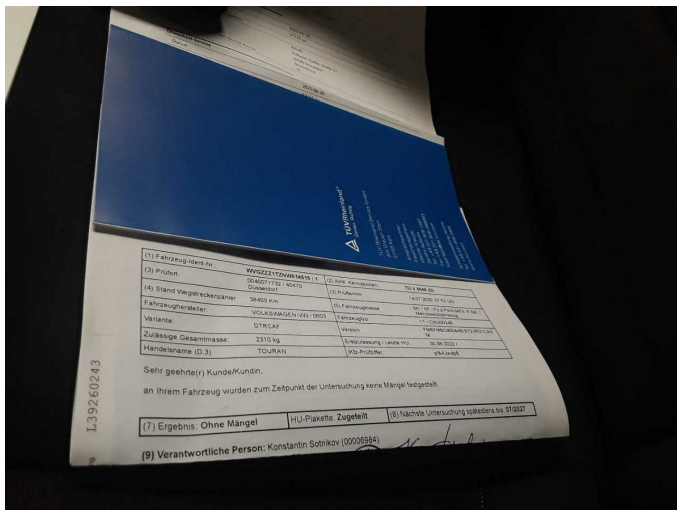

Abbildung 17: Dokumente

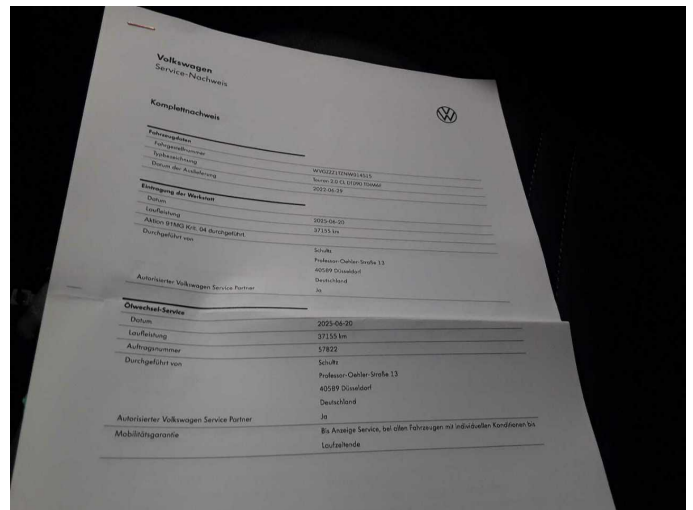

Abbildung 18: Zusatzbereifung

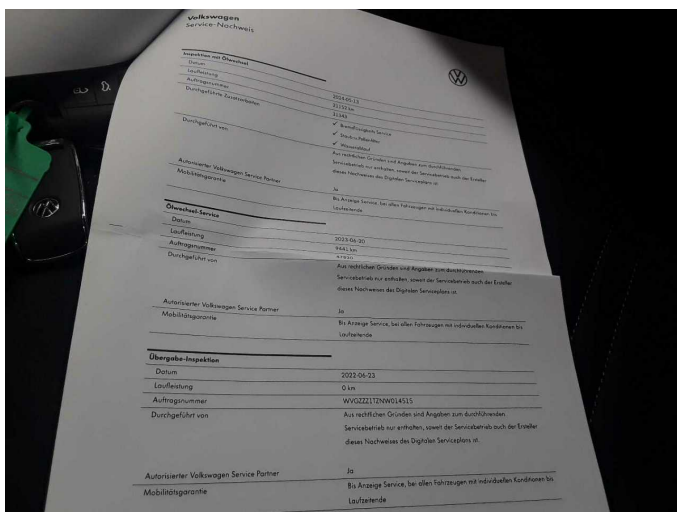

Abbildung 19: Navigation



Abbildung 20: Sonstiges



Abbildung 21: Sonstiges



Abbildung 22: Sonstiges



Abbildung 23: Sonstiges



Abbildung 24: Sonstiges



Abbildung 25: Sonstiges

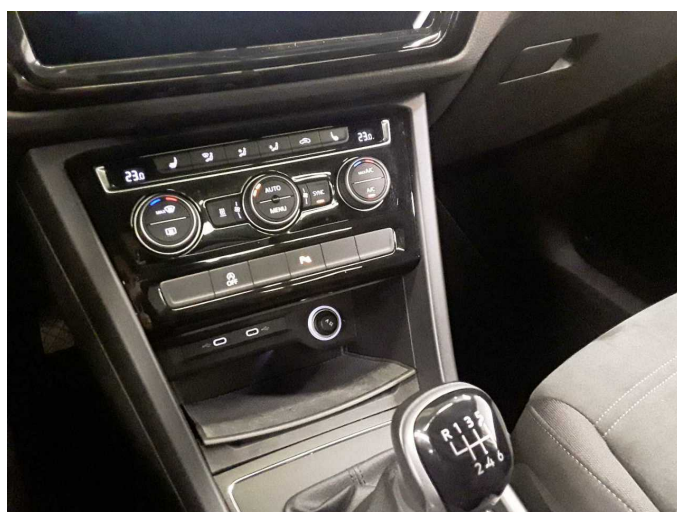

Abbildung 26: Sonstiges



Abbildung 27: Sonstiges



Abbildung 28: Sonstiges



Abbildung 29: Sonstiges



Abbildung 30: Sonstiges

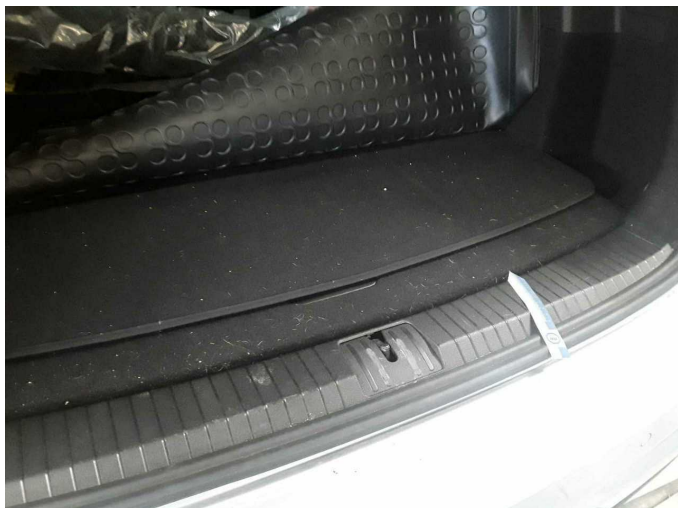

Beschädigung 1: Interieur: Innenraum (Hundehaare) - verschmutzt - aufbereiten



Beschädigung 1: Interieur: Innenraum (Hundehaare) - verschmutzt - aufbereiten



Beschädigung 1: Interieur: Innenraum (Hundehaare) - verschmutzt - aufbereiten



Beschädigung 2: Tür vorn links: Tür - verkratzt / verschürft - lackieren



Beschädigung 2: Tür vorn links: Tür - verkratzt / verschürft - lackieren



Beschädigung 2: Tür vorn links: Tür - verkratzt / verschürft - lackieren

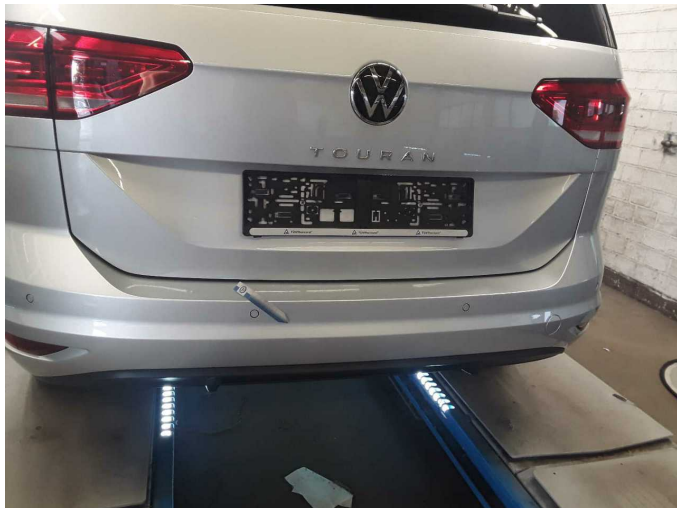

Beschädigung 3: Stossfänger hinten: Stossfänger hinten - Kratzer - lackieren



Beschädigung 3: Stossfänger hinten: Stossfänger hinten - Kratzer - lackieren



Beschädigung 3: Stossfänger hinten: Stossfänger hinten - Kratzer - lackieren



Beschädigung 3: Stossfänger hinten: Stossfänger hinten - Kratzer - lackieren



Beschädigung 4: Stossfänger vorn: Stossfänger vorn - Kratzer - lackieren



Beschädigung 4: Stossfänger vorn: Stossfänger vorn - Kratzer - lackieren



Nachlackierung 1: Seitenwand rechts, Tür hinten rechts



Nachlackierung 1: Seitenwand rechts, Tür hinten rechts



Nachlackierung 1: Seitenwand rechts, Tür hinten rechts



Nachlackierung 1: Seitenwand rechts, Tür hinten rechts



Wartungshistorie

(gemäß Auftraggeber Informationen)

Fahrgestellnummer: WVGZZZ1TZNW014515

Hersteller / Modell: VOLKSWAGEN VW Touran 2.0 TDI SCR Comfortline

Datum	KM-Stand	Beschreibung
20.06.2025	37.160	Motoröl b. Wartung; Ölfilter ern; Ölwechsel; Wartung Sonstiges
13.05.2024	21.157	Bremsflüssigkeit; Bremsflüssigkeit ern; Motoröl b. Wartung; Ölfilter ern; Regelwartungsdienst; Wartung Sonstiges
21.06.2023	9.443	Motoröl b. Wartung; Ölfilter ern; Ölwechsel; Wartung Sonstiges