



Expertise

Protokollnummer: 40851415
Auftrags-Nr / Referenz: 24981778
Besichtigungsdatum: 31.07.2025

Hersteller: Volkswagen

Modell: Touran 1.5 TSI ACT OPF DSG Comfortline

FIN: WVGZZZ1TZW031019



Angaben zum Fahrzeug

Hersteller / Typ / Modell / Ausstattung	
Volkswagen Touran 1.5 TSI ACT OPF DSG Comfortline	
Fahrgestellnummer	WVGZZZ1TZW031019
Laufleistung (abgelesen)	70.142 km
Erstzulassung	11.05.2021
Anzahl Halter	1
Nächste HU (Bericht lag vor)	09/2026
Leistung / Hubraum	110 kw / 1.498 ccm
Kraftstoffart / Zylinder	Benzin / 4
Getriebe / Anzahl Gänge	Automatik / 7
Antriebsart	Frontantrieb
Fahrzeugart	Van
Farbe / Farbcode	Uranograu
Türen / Sitze	5 / 7
Polsterart	Stoff
Polsterfarbe	Schwarz



Angaben zum Fahrzeug

Wartungsheft / Nachweis	digitaler Nachweis / vollständig	Restlauf bis Service	26.100 km
Letzte Wartung am / bei	04/2025 bei 66.182 km		
Schlüssel ist/soll	2 / 2	FZG-Dokumente	ZB#2 (B) lag vor (Kopie), ZB#1 (S) lag nicht vor
		BriefNr	GC245954
Vorschaden / Unfall	Keine Feststellbar	Nachlackierung	Keine Feststellbar
Besichtigungsbedingungen	Ausreichend	Hubmittel / Grube	ja
Probefahrt	nicht durchgeführt	Motorlauf	durchgeführt
HSN/TSN	0603 / CJC 00368		
Abgasnorm	EURO6;WLTP;AP;PI/CI; M, N1 I	Feinstaubplakette	
zul. Gesamtgewicht	2.120 kg	Leergewicht	

Bereifung

Montierte Bereifung				
#	Reifengröße	Reifentyp	Hersteller	Profiltiefe
1)	205/60 R16 96V	Sommerreifen auf Leichtmetall	Pirelli	6mm / 6mm
2)	205/60 R16 96V	Sommerreifen auf Leichtmetall	Pirelli	6mm / 6mm
Zusatzbereifung				
#	Reifengröße	Reifentyp	Hersteller	Profiltiefe
1)	205/60 R16 96H	Winterreifen (mit Notlauf) auf Stahl mit Radzierblende	Pirelli	6mm / 6mm
2)	205/60 R16 96H	Winterreifen (mit Notlauf) auf Stahl mit Radzierblende	Pirelli	6mm / 6mm

Legende: Profiltiefenangabe für Reifen links an erster Stelle, für Reifen rechts an zweiter Stelle der Achse in Fahrtrichtung

Ausstattung

Serienausstattung

- Ablagefach mit Deckel auf der Instrumententafel
- Active Cylinder Technology ACT
- Airbag, Kopfairbagsystem für Front- und Fondpassagiere
- Außenspiegelgehäuse und Türgriffe in Wagenfarbe
- Dachhimmel in Storm Grey
- Dekoreinlagen "New Brushed Design"
- Einparkhilfe
- Elektronisches-Stabilitäts-Programm (ESP) mit Gegenlenkunterstützung
- Gepäckraumabdeckung
- Gepäckraumboden höheneinstellbar
- Getriebe: 7-Gang DSG
- Heckscheibe heizbar
- Innenleuchten mit Abschaltverzögerung und Dimmfunktion, 2-Leseleuchten vorn und hinten
- Kombi-Instrument mit elektronischem Tachometer, Kilometer- und Tageskilometerzähler, Drehzahlmesser
- Kühlergrill schwarz mit Chromleisten auf den Lamellen
- Lenkrad: Leder
- Make-up-Spiegel in den Sonnenblenden, beleuchtet
- Multifunktionsanzeige "Plus"
- NichtraucherAusführung
- Notruf-Service
- Polster: Stoff
- Radiozubehör: 8 Lautsprecher
- Reifenkontrollanzeige (passive)
- Schalthebelknauf in Leder
- Servolenkung elektromechanisch
- Sicherheitsgurte: Dreipunkt-Automatic-Gurte vorn mit Höheneinstellung und Gurtstraffer
- Sitze: Klapptische an den Rückseiten der Vordersitze
- Sitze: Lendenwirbelstützen vorn
- Start-Stopp-System
- Stoßfänger in Wagenfarbe
- Textilfußmatten
- Warnton und -leuchte für nicht angelegte Gurte vorn und hinten
- Zentralverriegelung ohne Safe-Sicherung, mit Funkfernbedienung und 2 Funkklappschlüsseln
- Ablagefächer in der Dachkonsole
- Airbag für Fahrer und Beifahrer
- Außenspiegel elektrisch einstell- und beheizbar
- Bremsleuchte, dritte
- Dachreling schwarz
- Dekoreinlagen "Piano Black"
- Elektronische Parkbremse inkl. Auto-Hold-Funktion
- Frontscheibe in Wärmeschutzglas
- Gepäckmanagement-Paket
- Gepäckraumbeleuchtung zusätzlich
- Geschwindigkeitsbegrenzer
- Handschuhfach mit Kühlmöglichkeit
- Heckscheibenwischer mit Intervallschaltung
- ISOFIX-Halteösen auf Sitzen hinten
- Kennzeichenbeleuchtung in LED-Technik
- Kopfstützen (3) in der 2. Sitzreihe
- Kopfstützen vorn
- Lackierung: Uni
- Leuchtweitenregulierung
- Mittelarmlehne vorn
- Müdigkeitserkennung
- Notbremsassistent "Front Assist"
- Ottopartikelfilter
- Proaktives Insassenschutzsystem in Verbindung mit "Front Assist"
- Räder: Leichtmetall (4) "Karlstad" 6,5 J x 16
- Schubladen unter den Vordersitzen
- Sicherheitsgurte: 3 Dreipunkt-Automatik-Gurte hinten
- Sitze: 3 Einzelsitze in der 2. Sitzreihe
- Sitze: Beifahrersitzlehne komplett umklappbar
- Sitze: Komfortsitze vorne
- Sitze: Vordersitze höheneinstellbar
- Steckdose, 12-V, an der Mittelkonsole hinten
- Tagfahrlicht
- Verbandtasche und Warndreieck und Warnweste
- Wegfahrsperre, elektronisch
- Wärmeschutzverglasung grün
- Zierleisten in Schwarz an den Seitenfenstern

Sonderausstattung

- Airbag: Seitenairbags für die äußeren Rücksitze (inkl. Seitenairbags vorn sowie Kopfairbagsystem)
- Digital Cockpit Pro (Kombi-Instrument als TFT-Display mit interaktiver Darstellung - verschiedene Info-Profile sind wählbar (z.B. Verbrauch & Reichweite, Navigation, Fahrerassistenz, Effizienz))
- Heckklappe mit elektrischer Öffnung und Schließung
- App-Connect inkl. App-Connect Wireless für Apple CarPlay und Android Auto (ausgewählte Apps für Android-Smartphones und Apple iPhones können auf dem Touchscreen des Radios bzw. des Navigationssystems dargestellt und bedient werden)



- Lenkrad: Multifunktionslenkrad in Leder, mit Schaltwippen (mit Bedienmöglichkeit für Multifunktionsanzeige, Radio und Telefon)
- Paket: Business Premium (Air Care Climatronic, Allergenfilter -ACC stop & go, Geschwindigkeitsbegr., Front Assist -Lendenwirbelstützen vorn, Fahrerseite el. einstellbar mit Massagefunkt. - Multifunktionslenkrad Leder, Schaltwippen -Netztrennwand - Scheibenwaschd. beheizt -Scheinwerfer-Reinigungsanl. -Schublade unter re. Vordersitz -Sitzmittelbahnen Mikrovlies -Top-Komfortsitze vorn, beheizbar -Notbremsass. "Front Assist" -Vordersitze höheneinstel., ergoActive-Sitz auf der Fahrers. -Warnleuchte f. Waschwasser.)
- Paket: Family (Gepäckraum-Wendematte faltbar und herausnehmbar - Kindersicherung elektrisch für hintere Türen, vom Fahrersitz aus bedienbar - Sonnenschutzrollo an den Türscheiben hinten)
- Räder: Entfall Tire Mobility Set
- Räder: Winterräder (zusätzlich) Stahl, 6,5 J x 16 (4 Stahlräder 6, 5 J x 16 - Radschlüssel und Wagenheber - Radvollblenden - AirStop-Winterreifen 205/60 R 16 H)
- Seitenscheiben hinten und Heckscheibe abgedunkelt, zu 65 Prozent lichtabsorbierend
- Sitze: 2 Einzelsitze in der 3. Sitzreihe, im Gepäckraumboden versenkbar (3 Einzelsitze in der 2. Sitzreihe mit Armlehne, 2 Einzelsitze in der 3. Sitzreihe, mit Kopfstützen und Umklappfunktion "Easy Fold")
- Telefonschnittstelle "Comfort" mit induktiver Ladefunktion (Freisprecheinrichtung)
- Verkehrszeichenerkennung
- Navigationssystem "Discover Pro" inkl. "Streaming & Internet" (App-Connect inkl. App-Connect Wireless für Apple CarPlay - Bildschirmdiagonale 23, 4 cm - Touchscreen - Radioempfang FM - Doppel-Tuner mit Phasen-Diversity - MP3 - USB-C mit Apple-Kompatibilität - Ausgangsleistung 4x20 Watt - Karte mit 2D-Darstellung - Verkehrszeichenanzeige - Telefonschnittstelle - Klangregelung 3-fach - Sprachbedienung - Digitaler Radioempfang DAB+)
- Paket: Fahrerassistenz-Paket (DSG) (Automatische Distanzregelung ACC bis 210 km/h inkl. Geschwindigkeitsbegrenzer, Umfeldbeobachtungssystem "Front Assist", City-Notbremsfunktion - Fahrlichtschaltung automatisch, mit Tagfahrlicht, "Leaving home"-Funktion und manueller "Coming home"-Funktion - Fernlichtregulierung "Light Assist" - Innenspiegel automatisch abblendend - LED-Scheinwerfer für Abblend- und Fernlicht, mit Tagfahrlicht - Leuchtweitenregulierung dynamisch - Regensensor - "stop & go"-Funktion)
- Rückfahrkamera "Rear View" (zeigt den Heckbereich des Fahrzeugs in Echtzeit im Display des Radio-/Navigationssystems an)
- Sitze: ergoActive Sitz mit 14-Wege-Einstellung und Massagefunktion vorn i.V.m Business-Paket Premium (Entfall der Schubladen unter den Vordersitzen - Beifahrersitzlehne ohne Umklappfunktion - Vordersitze mit Einstellung für Längsposition, Sitzhöhe, Sitz-/Lehnenneigung; Oberschenkelauflage längs verschiebbar - Gütesiegel "Aktion Gesunder Rücken" - Lendenwirbelstützen vorn elektrisch einstellbar und mit Massagefunktion - Sitzmittelbahnen in Mikrovlies "ArtVelours" - Top-Komfortsitze vorn - Vordersitze beheizbar)

Kurze Sachverständige Feststellungen

Vorgelegte Dokumente	Zum Zeitpunkt der Besichtigung lag die Zulassungsbescheinigung Teil 2 (Brief) vor, die Zulassungsbescheinigung Teil 1 (Schein) lag nicht vor. (Kopie)
FIN-Vergleich	Die Fahrzeug-Identifizierungsnummer (FIN) wurde abgelesen und die Übereinstimmung im Verlauf der Besichtigung durch den Unterzeichner mit den vorgelegten Unterlagen festgestellt.
Besichtigung	Die Besichtigungsbedingungen waren zur Beurteilung des Fahrzeuges ausreichend. Zur Untersuchung des Fahrzeuges standen Hubmittel bzw. eine Grube zur Verfügung.
Probefahrt	Es wurde bei der Besichtigung des Fahrzeuges keine Probefahrt/keine Rangierfahrt durchgeführt.
Motorlauf	Ein Probelauf des Motors wurde durchgeführt.

Wertmindernde Faktoren

Nr.	Bauteilgruppe	Beschreibung
1	elektrisches System	Batterie (entladen, Motorstart erschwert) - Befund festlegen - Diagnose durchführen
2	Rad/Reifen	Leichtmetallfelge hinten rechts - verkratzt / verschürft - Wertminderung
3	Motorhaube	Motorhaube - Delle(n) - instandsetzen und lackieren
4	Stoßfänger hinten	Stoßfänger hinten - verkratzt / verschürft - instandsetzen und lackieren
5	Stoßfänger vorn	Stoßfänger vorn - verformt - instandsetzen und lackieren

Gebrauchsspuren



Nr.	Bauteilgruppe	Beschreibung
1	Verglasung	Frontscheibe - Steinschlag - kein Abzug
2	Interieur	Innenraum - Kratzer - kein Abzug
3	Tür hinten rechts	Tür - Delle(n) - kein Abzug
4	Seitenwand rechts	Einstieg - Kratzer - kein Abzug
5	Seitenwand links	Einstieg - Kratzer - kein Abzug

Das Fahrzeug weist dem Alter und Einsatz entsprechende Gebrauchsspuren auf.

Auftrag/Auftragsumfang

Es wurde der Auftrag erteilt, ein Verkaufsbericht über das beschriebene Fahrzeug zu erstellen. Dieses beinhaltet folgende Umfänge:

- Beschreibung von kernrelevanten Angaben zum Fahrzeug
- Dokumentation von Ausstattungsmerkmalen
(Lieferung durch Drittdienstleister)
- Dokumentation von Schäden, Mängeln, Fehlteilen
- Dokumentation von Vorschäden, unreparierten Vorschäden, Nachlackierungen
- eine kurze Sicht- oder Funktionsprüfung der Ausstattungsdetails sofern möglich.
(Funktionsprüfungen von Fahrerassistenzsysteme gehören nicht zum Leistungsumfang!)
- eine Fotodokumentation des Fahrzeuges

Grundlage zum Auftrag

Grundlage dieses Produktes stellt der Leitfaden für Fahrzeugrücknahmen und Bewertungen der Alphabet Fuhrpark GmbH dar. Die expliziten Feststellungen im Einzelfall trifft der Sachverständige objektiv im Rahmen der vorgegebenen Standards aufgrund eigener Sachkunde.

Die Fahrzeugbesichtigung erfolgt im demontagefreien Zustand.

Schäden oder Mängel welche erst im Rahmen von Zerlege-/ Diagnosearbeiten oder durch erweiterte Kenntnisse festgestellt werden können, verbleiben im Bereich des Prognoserisikos. Ein erweitertes Risiko besteht durch verschwiegene Mängel welche durch arglistige Täuschung hervorgerufen, und durch den sachverständigen nicht identifizierbar waren.

Schäden oder Mängel, die aus einer normalen Nutzung bzw. Abnutzung des Fahrzeuges entstanden sind, werden gemäß dem zugrunde gelegten Standard akzeptiert.

Ein expliziter Ausweis und eine monetäre Betrachtung der zu erwartenden Merkmale innerhalb des Produktes erfolgten nicht.

Merkmale, welche in ihrer Art und Ausprägung leicht über den üblichen Gebrauch hinausgehen jedoch keine inakzeptable Beschädigung darstellen, werden ggf. unter Gebrauchsspuren dokumentiert und ausgewiesen.

Schäden oder Mängel, welche gemäß dem zugrunde gelegten Standard, nicht mehr einer normalen Nutzung bzw. Abnutzung zugeordnet werden können, werden im Produkt unter Wertmindernde Faktoren aufgelistet.

Je nach Produktspezifikation kann ein monetärer Ausweis erfolgen. Insofern dieses stattfindet können die Kosten zu 100% dargestellt sein oder anteilig gemäß Fahrzeugalter und Laufleistung.

Vorschäden

Am Fahrzeug konnten augenscheinlich keine reparierten Vorschäden festgestellt werden.



Abbildung 1: Schräg vorne (links)



Abbildung 2: Schräg vorne (rechts)



Abbildung 3: Schräg hinten (links)



Abbildung 4: Schräg hinten (rechts)



Abbildung 5: Innenraum vorne



Abbildung 6: Innenraum hinten



Abbildung 7: Kombiinstrument



Abbildung 8: Instrumententafel



Abbildung 9: Innenraum 360° Ansicht



Abbildung 10: Laderaum



Abbildung 11: FIN



Abbildung 12: Montierte Bereifung

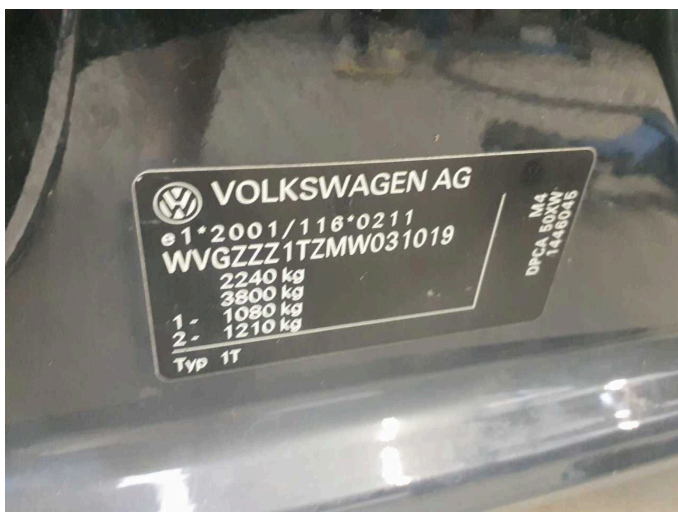

Abbildung 13: Dokumente



Abbildung 14: Dokumente

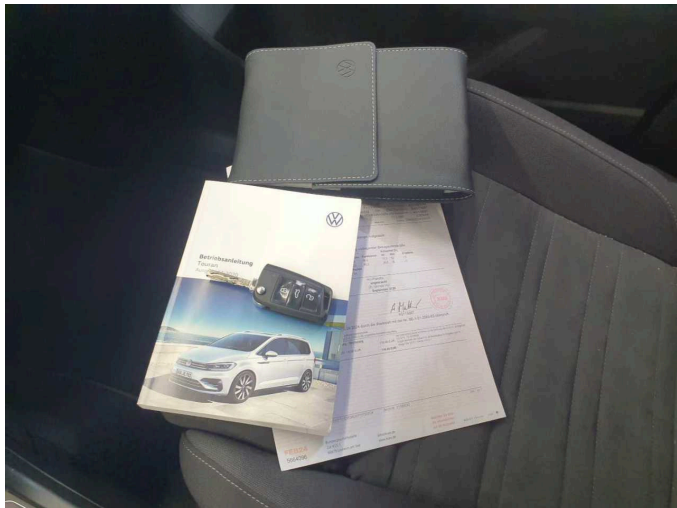

Abbildung 15: Dokumente

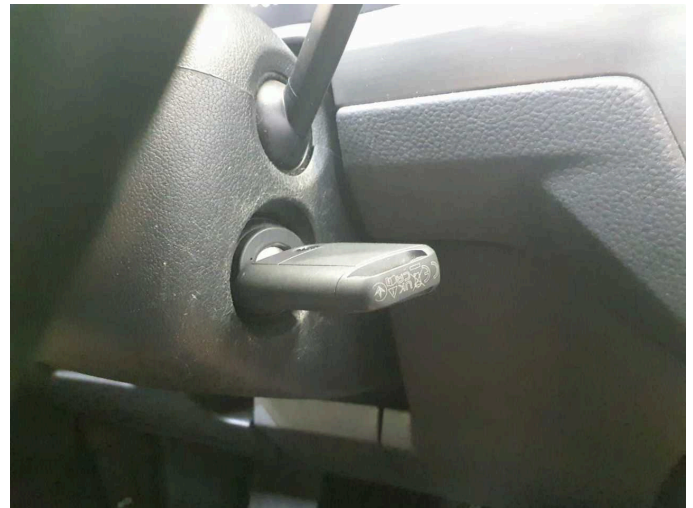

Abbildung 16: Dokumente

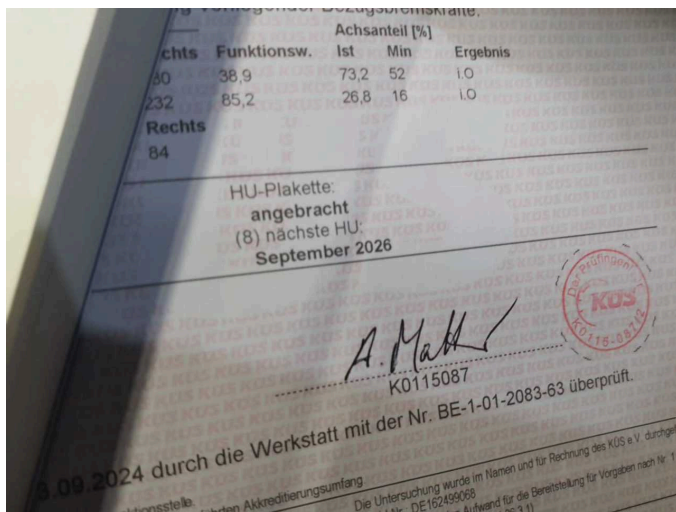

Abbildung 17: Zusatzbereifung

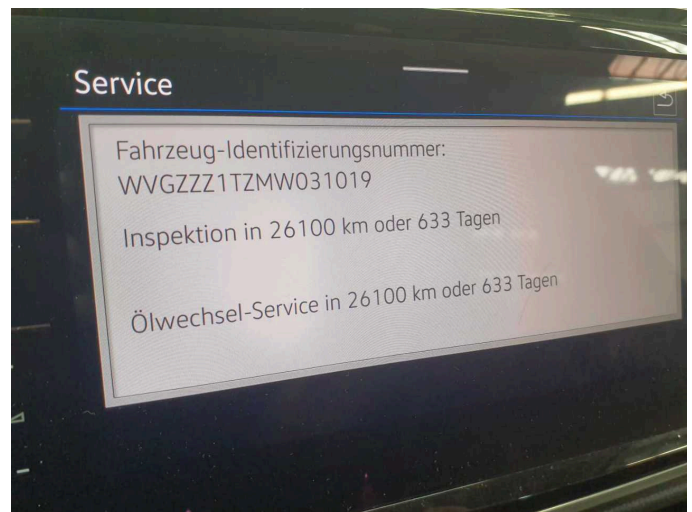

Abbildung 18: Navigation



Abbildung 19: Sonstiges



Abbildung 20: Sonstiges



Abbildung 21: Sonstiges

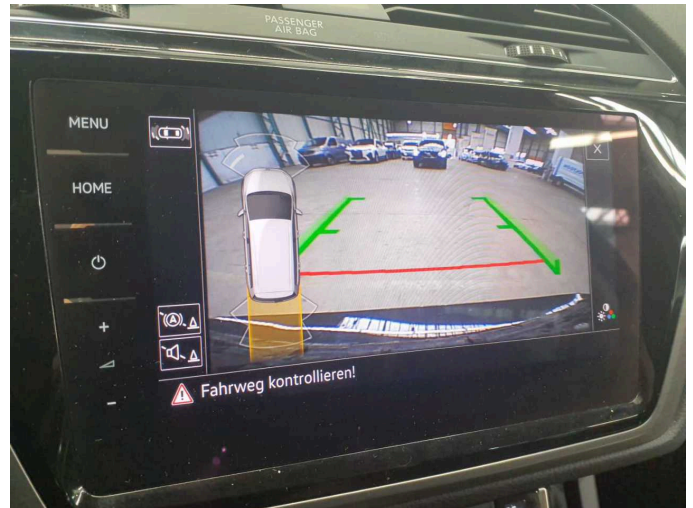

Abbildung 22: Sonstiges



Abbildung 23: Sonstiges



Abbildung 24: Sonstiges



Abbildung 25: Sonstiges



Abbildung 26: Sonstiges



Abbildung 27: Sonstiges



Abbildung 28: Sonstiges



Abbildung 29: Sonstiges



Abbildung 30: Sonstiges



Abbildung 31: Sonstiges



Beschädigung 2: Rad/Reifen: Leichtmetallfelge hinten rechts - verkratzt / verschürft - Wertminderung



Beschädigung 2: Rad/Reifen: Leichtmetallfelge hinten rechts - verkratzt / verschürft - Wertminderung

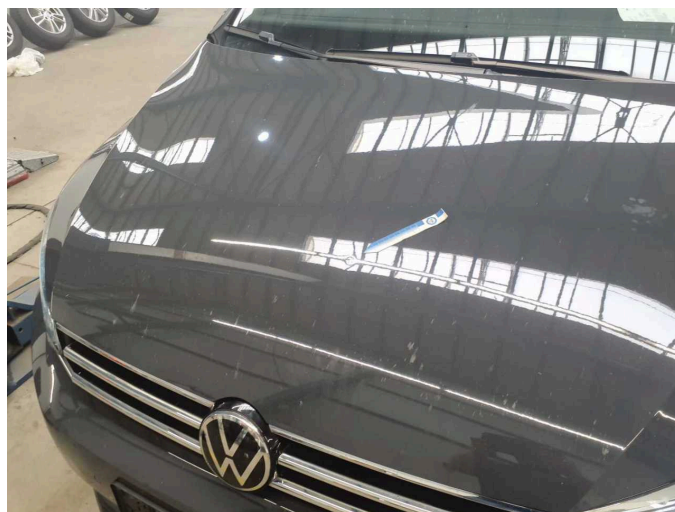

Beschädigung 3: Motorhaube: Motorhaube - Delle(n) - instandsetzen und lackieren



Beschädigung 3: Motorhaube: Motorhaube - Delle(n) - instandsetzen und lackieren

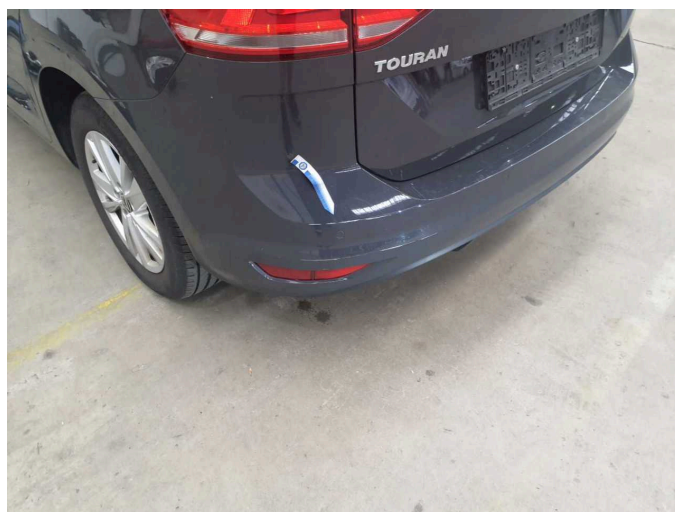

Beschädigung 4: Stossfänger hinten: Stossfänger hinten - verkratzt / verschürft - instandsetzen und lackieren



Beschädigung 4: Stossfänger hinten: Stossfänger hinten - verkratzt / verschürft - instandsetzen und lackieren



Beschädigung 5: Stossfänger vorn: Stossfänger vorn - verformt - instandsetzen und lackieren



Beschädigung 5: Stossfänger vorn: Stossfänger vorn - verformt - instandsetzen und lackieren



Wartungshistorie

(gemäß Auftraggeber Informationen)

Fahrgestellnummer: WVGZZZ1TZMW031019

Hersteller / Modell: VOLKSWAGEN VW Touran 1.5 TSI ACT OPF DSG Comfortline

Datum	KM-Stand	Beschreibung
28.04.2025	66.182	Motoröl b. Wartung; Ölfilter ern; Regelwartungsdienst; Wartung Sonstiges; Zündkerzen ern
16.09.2024	55.952	AU; Bremse Sonstiges; Bremsklötze hinten; Bremsscheiben hinten; Reparatur Sonstiges; Systemtest/Eigendiagnose
23.05.2023	32.224	Bremsflüssigkeit; Bremsflüssigkeit ern; Motoröl b. Wartung; Ölfilter ern; Regelwartungsdienst; Reparatur Sonstiges; Wartung Sonstiges