



Zustandsbericht

- Protokoll der Fahrzeugbewertung -

Berichts-Nr: 8121211
vom: 02.04.2025

» Übersicht

Auftrags-Nr: 1001900178
Besichtigt am: 04.03.2025 13:33
Berichts-Nr: 8121211
FIN: WV2ZZZ7HZPH078147



Fahrzeugansicht - diagonal
vorne links



Fahrzeugansicht - diagonal
hinten rechts

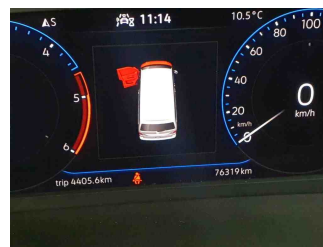

Innenraum - Cockpit mit
Laufleistung



Zustandsbericht

- Protokoll der Fahrzeugbewertung -

Berichts-Nr: 8121211
vom: 02.04.2025

» Fahrzeugdaten

Fahrzeugkategorie:	Wohnmobil
Fahrzeugart:	Reisemobile und Pickup
Hersteller:	Volkswagen
Modell:	Transporter California
HSN / TSN:	0603 / BTE
Erstzulassungsdatum:	16.05.2023
Laufleistung:	76.319 km
Farbe:	Candy-Weiß
Farbe Dach:	Dach Schwarz
Antriebsart:	Frontantrieb
Motorisierung/Kraftstoff:	Diesel
Hubraum:	2.000 ccm
Leistung:	110 kW (150 PS)
Fahrzeuglänge:	5.304 mm
Fahrzeughöhe:	1.990 mm
Fahrzeugbreite:	1.904 mm
Zulässiges Gesamtgewicht:	2.800 kg
Radstand:	3.000 mm
Anzahl Achsen:	2
Zylinder:	4
Schadstoffklasse:	Euro 6
Anzahl Türen:	3
Anzahl Sitze:	4
Getriebe:	Automatik 7-Gang
Polsterart:	Stoff
Interieurfarbe:	Palladium/Titanschwarz-Palladium/ Palladium
Anzahl vorhandene Schlüssel:	2

» Dokumente & Wartung

Nächste HU:	
Zulassungsbescheinigung (ZBT1 Original) vorhanden:	Nein
Zulassungsbescheinigung entgegengenommen:	Nein
Kennzeichen entgegengenommen:	Keine
Wartungsheft:	Digital
Wartungsnachweis:	Nicht prüfbar
Datum der letzten Wartung:	
Km-Stand bei letzter Wartung:	
Restlauf bis Service:	2.500 KM



Zustandsbericht

- Protokoll der Fahrzeugbewertung -

Berichts-Nr: 8121211
vom: 02.04.2025

» Fahrzeugausstattung

"Edition"

1 Abfallbehälter für die Türablagen im Fahrerhaus
16"-Fahrwerk mit 16"-Bremsanlage
2 12-Volt-Steckdosen in der Armaturentafel
2 Funkklappschlüssel
2 Fußmatten, aus Gummi, in Titanschwarz
2 USB-Schnittstellen (Typ C) in der Armaturentafel
2 Zusatzbatterien, wartungsfrei (1 Zusatzbatterie mit Trennrelais)
230-Volt-Einspeisung mit Ladefunktion für Fahrzeugbatterien und 230-Volt-Steckdose im Innenraum
2er-Camper Sitz-/Liegebank, verschieb- und umklappbar zu zwei Schlafplätzen, in der 3. Sitzreihe
3-Zonen Klimaanlage "Air Care Climatronic" mit zusätzlichem Bedienteil im Fahrgastraum
4 Leichtmetallräder "Aracaju" 7J x 17, in Schwarz, Oberfläche glanzgedreht
4. Zyl. Dieselmotor 2,0L Aggr. 04L.Y
4-Zyl. Turbodieselmotor 2,0 L/110 KW(4V) TDI CR ;
GM:T37/T3Y/TS1/T4P/T98/T4S/TR1
T0P/T0N/T13/T29/TD1/TI9/T3C/T1N/T27/T1Q
7-Gang-Automatikgetriebe inklusive Freilauffunktion
8 Lautsprecher: 4 Hochtöner, 4 Tieftöner
Abdeckungen für Leichtmetallräder (Nabenkappe)
Abgasnorm Euro 6d ISC-FCM
Airbags für Fahrer und Beifahrer, mit Beifahrer-Airbag-Deaktivierung
Akustik-Dämmglaspaket im Fahrerhaus und abgedunkelte Doppelverglasung im Fahrgastraum
Akustik-Paket Extra
Altpreissteuerung Überführungskostenpauschale Inland
Armaturentafel Komfort (Unterteil in Palladium) mit Chromapplikationen und schwarz lackierten Blenden
Armlehnen für beide Sitze im Fahrerhaus
Aufstelldach elektrohydraulisch, mit 3 Fenstern und einer Frontöffnung, Faltenbalg in Basalt Grey
Außenspiegel links, konvex
Außenspiegel rechts, konvex
Außenspiegel, elektrisch einstell-, beheiz- und anklappbar, inklusive Anklappfunktion über Fahrzeugschlüssel
Außenspiegelgehäuse und Türgriffe in Wagenfarbe (bei Edition Modellen Außenspiegelgehäuse in Deep Black)
Automatische Distanzregelung ACC bis 210 km/h und Umfeldbeobachtungssystem "Front Assist" mit City-Notbremsfunktion
Automatische Distanzregelung ACC mit "follow to stop", mit Geschwindigkeitsbegrenzer
Batterie 420 A (75 Ah)
Batterie/Generator
Bauteilesatz, -Deutschland
entsprechender Fahrzeugausführung, diverse Teile
Befestigungsschienen auf dem Dach (Vorbereitung für verschiebbare Dachlastträger)

beheizbare Scheibenwaschdüsen vorn und Waschwasserstandsanzeige
Berganfahrassistent
Besondere Entdröhnmaßnahmen im Fahrerhaus und Fahrgastraum
Betriebserlaubnis Nachtrag
Betriebsspannung 12 V und 230 V Steckdose am Fahrersitzgestell
Bettverlängerung mit Komfortschlafauflage (Beach: Bettverbreiterung inkl. 2 Staufächer)
Bodenbelag im Fahrgastraum in Holzoptik (beim California in der Geschränk-Optik)
Bordliteratur in Deutsch
Bordwerkzeug und Wagenheber
B-Säulen in glänzendem Schwarz abgesetzt
California Ocean
Camper
Campingtisch für Innen und Außen (in der Schiebetür) und 2 Klappstühle (in der Heckklappe)
Dachbett (ca. 2.000 x 1.200 mm) mit Federtellern & Matratze
Dachinnenverkleidung für Camper
Dämmglas im Fahrerhaus und dunkel eingefärbte Doppelverglasung (Privacy) im Fahrgastraum
Dekor-Einlagen "Bright Brushed Grey"
Deutschland
Digital Cockpit
Digital Cockpit und Müdigkeitserkennung
Digitaler Radioempfang (DAB+)
Drehsitz rechts, mit Lendenwirbelstütze, in der 1. Sitzreihe (nicht höhenverstellbar)
Drehstromgenerator 180 A
Dreipunkt-Automatisches Sicherheitsgurte, höhenverstellbar auf den äußeren Sitzen im Fahrerhaus, mit elektr. Gurtstraffer
Einton-Signalhorn
Elektronisches Stabilisierungsprogramm, ABS, ASR, EDS, Berganfahrassistent, Bremsassistent
Fahrzeugklassen-Differenzierung -7EP-
Federung und Dämpfung, Standard
Fernlichtregulierung "Light Assist"
Fertigungsablauf Standard
Funktionssteuergerät 1, für Camper
Ganzjahresreifen 215/60 R17 C 109/107T 104H Super-Rollwiderstandsoptimiert
Geschränk im Dekor "Graphite Grey" mit Anschluss für Außendusche
Gewichtsbereich 4 nur Einbausteuerung keine Bedarfsprognose
Gewichtsklasse Vorderachse Gewichtsbereich 6
Haltegriff für Einstieg an der A-Säule, auf der Fahrer- und Beifahrerseite
Haltegriffe am Dachrahmen, klappbar und gedämpft



Zustandsbericht

- Protokoll der Fahrzeugbewertung -

Berichts-Nr: 8121211
vom: 02.04.2025

Handschuhfach mit Beleuchtung	Ohne besondere Karosseriemaßnahmen
Heckfenster mit Doppelverglasung, nicht beheizbar, und Heckscheiben-Wischwaschanlage	Ohne Chrom-Paket
Heckklappe mit Fensterausschnitt und Zuziehhilfe	Ohne C-Schienen
Heckklappenschließung ohne Entriegelungsfunktion von innen	Ohne Dachblinkleuchten
Hinterachsge wicht Standard	Ohne Dachgepäcknetz und Stau-/Wertfach
Hinweisschilder ohne Ländergruppe	Ohne Erkennungsleuchten
Höheneinstellung für linken Einzelsitz im Fahrerhaus	Ohne Fondraumheizkanal/Lüftungskanal
Höhere Kraftstoff-Erstbefüllung (14 l)	Ohne Gardinen
Innenleuchtenkonzept Camper mit Beleuchtung im Aufstelldach, Heckklappe, und bei Coast/Ocean am Küchenge schränk	Ohne Glasschiebe-/Ausstelldach im Fahrerhaus
Instrumenteneinsatz (km/h); Anzeigen für Geschwindigkeit, Gesamt-/Tagesstrecke, Drehzahl, Kraftstoffvorrat und Uhrzeit	Ohne Kindersitz
Kindersicherung, elektrisch betätigt	Ohne mechanische Hinterachs-Differenzialsperre
Kindersitzverankerung ISOFIX und Top Tether für Multivan/California in der 2. bis 4. Sitzreihe	Ohne modulare Sitzbefestigung
Komfortsitz links, mit Lendenwirbelstütze, in der 1. Sitzreihe (nicht drehbar)	Ohne Rundumkennleuchten
Kompressorkühlbox "Waeco" (ca. 42 l), * Klassifizierung nach DIN EN 62552	Ohne Schiebetür links, im Lade-/Fahrgastraum (geschlossene Seitenwand)
Kraftstofftank mit 80 l Tankvolumen	Ohne Schmutzfänger
Kühlerschutzgitter mit zwei Chromleisten	Ohne Sitze in der 4. Sitzreihe
Kurzer Radstand	Ohne Sitze, in der 2. Sitzreihe
Ladekantenschutz (innen) in Kunststoff	Ohne Sonnenschutzrollo
Landesverkaufsprogramm Europa Mitte	Ohne Tachograf
LED-Hauptscheinwerfer mit LED-Tagfahrlicht	Ohne Trennwand
LED-Rückleuchten, dunkel eingefärbt	Ohne Verkehrszeichenerkennung
Leergewichtsbereich 1	Ohne Verzurrösen
Leichtmetallräder "Aracaju" 7 J x 17, in Schwarz, Oberfläche glanzgedreht	Ohne zus. Funktionsfehleranzeige
Lendenwirbelstützen für linken und rechten Einzelsitz in der 1. Sitzreihe (beide manuell einstellbar)	Ohne Zusatzgeräte Wegstreckenmessung
Leuchtweitenregulierung, automatisch geregelt	Ohne zusätzliche Ablagen im Fahrerhaus
Licht & Sicht	Ohne zusätzliche Bereifung
Linkslenker	Parklenkassistent "Park Assist" mit ParkPilot im Front- und Heckbereich und Flankenschutz
Markise in Schwarz (Gehäuse und Schiene)	Radschrauben ohne Radsicherungen
Mobiltelefon-Schnittstelle	Raucherausführung: mit Zigarettenanzünder und Aschenbecher in der Armaturentafel
Müdigkeitserkennung	Rechtsverkehr
Multifunktions-Lederlenkrad (3 Speichen)	Regionscode " ECE " für Radio
Navigationsfunktion-/Vorbereitung	Reifen ohne Festlegung der Reifenmarke
Navigationssystem "Discover Media" inklusive "Streaming & Internet"	Reifenkontrollanzeige (nach EU Typprüfung)
Navigationssystem "Discover Media" mit 20,3 cm (8 Zoll) Touch-Farbdisplay inklusive "Streaming und Internet"	Rückfahrkamera "Rear View" (statische Linien)
Nebelscheinwerfer inkl. Abbiegelicht	Scharniere für Hecktüren/-klappe in Normalausführung
Nicht Heissland	Scheibenwischer-Intervallschaltung mit Regensensor für die Frontscheibenwischer
Normalluftfilter	Schiebefenster mit Fliegengitter vorn und feststehendes Fenster hinten, im Lade-/Fahrgastraum, links
Notrufsystem eCall	Schiebetür rechts, im Lade-/Fahrgastraum mit elektrischer Zuziehhilfe
Ohne "drive select"	Schriftzug "California" am Kotflügel und am Heck
	Seiten- und Curtainairbag für Fahrer und Beifahrer
	Seitenfenster vorn und hinten, im Lade-/Fahrgastraum, rechts



Zustandsbericht

- Protokoll der Fahrzeugbewertung -

Berichts-Nr: 8121211
vom: 02.04.2025

Seitenverkleidung für Camperwohnraum
Seitenwindassistent
Serviceanzeige 40000 km oder 2 Jahre (variabel)
Servolenkung elektromechanisch, geschwindigkeitsabhängig geregelt, Lenksäule höhen- und längenverstellbar
Sicherheitsinnenspiegel, automatisch abblendend
Sitzbezüge in Stoff, Dessin "Circuit"
Sitzheizung für Sitze im Fahrerhaus, links und rechts, getrennt regelbar
Sondermodell "California 6.1 Ocean Edition"
Sonnenblenden mit Spiegel, beleuchtet, sowie Airbag-Label auf der Beifahrersonnenblende
Spezielle Camper-Einbauten
Sprachbedienung
Spurwechselassistent "Side Assist"
Spurwechselassistent "Side Assist" und Ausparkassistent
Stahl-Reserverad mit Fahrbereifung
Standard-Klimazonen
Standheizung für Fahrerhaus und Laderaum mit Funkfernbedienung und kraftstoffbetriebene Zusatzheizung
Start-Stopp-System mit Bremsenergie-Rückgewinnung
Steuerung Camper Fertigung
Stoßfänger in Wagenfarbe bei Serienlackierungen bzw. gemäß Farbbeschreibung bei Sonderlackierungen
Tagfahrlicht mit Fahrlichtschaltung (automatisch), "Leaving home"-Funktion und manueller "Coming home"-Funktion
Trägerfrequenz 433,92 bis 434,42 MHz
Transportmodus aktiviert
Transportschutzmaßnahmen ohne Oberflächenschutzfolie
Trittsufenbeleuchtung im Fahrgast-/Laderaum
Trittsufenbeleuchtung mit Schriftzügen für Sondermodelle im Fahrgastraum
Türverkleidung lackiert
Typprüfland Deutschland
Typschild für M1-Pkw mit EG-Typgenehmigung, mit Gewichtsangabe, mit COC-Papieren
Umfeldbeobachtungssystem "Front Assist" mit City-Notbremsfunktion (für automatische Distanzregelung ACC)
Variante Grundausstattung
Velour-Vlies-Bodenbelag im Fahrerhaus
Verbandmaterial mit Warndreieck und Warnweste
Verbundglas-Frontscheibe in Dämmglas
Vorbereitet für "We Connect" und "We Connect Plus"
Vorbereitet für Online Dienste
Vorbereitung für Anhängervorrichtung (inkl. Gespannstabilisierung)
Vorderachsgewicht Standard
Warnsummer und -leuchte bei nicht angelegtem Fahrer- und Beifahrer-Sicherheitsgurt
Wegfahrsperre (elektronisch)

Whiplash-Kopfstützen, vorn höhen-,hintenhöhen- und neigungsverstellbar (bei Kombi und Caravelle TL höhenverstellbar)
Wired & Wireless App-Connect
Zentralverriegelung mit Funkfernbedienung und Innenbetätigung
Zulässiges Gesamtgewicht 3.000 kg
Zulassung als Sonder-Kfz, Wohnmobil
Zulassung mit bis zu 4 Sitzplätze
Zusätzliche Staubschutz-Dichtungen außen



Zustandsbericht

- Protokoll der Fahrzeugbewertung -

Berichts-Nr: 8121211
vom: 02.04.2025

» Bereifung

MONTIERTE BEREIFUNG

Hersteller	Ort	Position	Typ	Felge	Dimension	Profiltiefe
Continental	Vorne	Links	Ganzjahresreifen	Aluminium	215/60 R 17 109 T	4,0 mm
Continental	Vorne	Rechts	Ganzjahresreifen	Aluminium	215/60 R 17 109 T	4,0 mm
Continental	Hinten	Links	Ganzjahresreifen	Aluminium	215/60 R 17 109 T	6,0 mm
Continental	Hinten	Rechts	Ganzjahresreifen	Aluminium	215/60 R 17 109 T	6,0 mm

Reifen zulässig: Ja

Reifen verkehrssicher: Ja



Zustandsbericht

- Protokoll der Fahrzeugbewertung -

Berichts-Nr: 8121211
vom: 02.04.2025

» Wertmindernde Faktoren

Nr	Bauteil	Schadensbeschreibung	Reparaturempfehlung
1	Stoßfänger hinten	Kratzer	Lackieren
2	Vorbereitungszeit Kunststoffs- Lackierung	Lack Vorbereitung	Ausführen
3	Stoßfänger vorne	Kratzer	Spotrepair
4	Heckklappe	Kratzer	Spotrepair
5	Schiebetür rechts	Kratzer	Spotrepair

» Gebrauchsspuren

Das Fahrzeug weist dem Alter, der Laufleistung und dem Einsatzzweck entsprechende Gebrauchsspuren auf.



Zustandsbericht

- Protokoll der Fahrzeugbewertung -

Berichts-Nr: 8121211
vom: 02.04.2025

» Merkantile Wertminderung

Vorschäden bekannt:	Nein
Vorschäden feststellbar:	Nein
Nachlackierungen vorhanden:	Nein
Lackschichtdickenmessung durchgeführt:	Ja - ohne Auffälligkeiten/Abweichungen

ERGEBNISSE DER LACKSCHICHTDICKENMESSUNG

Die Messwerte lagen im üblichen Bereich.

Pro Bauteil wurden mindestens 3 Messungen durchgeführt.



Zustandsbericht

- Protokoll der Fahrzeugbewertung -

Berichts-Nr: 8121211
vom: 02.04.2025

» Hinweise zum Zustandsbericht

**Angaben zum Auftrag und zum
Bewertungsumfang:**

Es wurde der Auftrag erteilt, einen Zustandsbericht über das beschriebene Fahrzeug zu erstellen.

Die Fahrzeugzustandsbewertung erfolgte auftragsgemäß auf Basis der vom Auftraggeber vorgegebenen Standards für Fahrzeugbewertungen. Die Feststellungen im Einzelfall trifft der Sachverständige aufgrund eigener Sachkunde und nach eigenem sachverständigen Ermessen.

Fahrzeug-Identifizierung:

WV2ZZZ7HZPH078147

FIN abgelesen, kein Abgleich mit Unterlagen möglich

Allgemeinzustand:

Mittelmäßiger Allgemeinzustand

Besichtigungsbedingungen:

Ausreichend

Hebebühne/Hubmittel benutzt:

Nein

Motorenlauf durchgeführt:

Ja

Fahrprobe durchgeführt:

Nein



Zustandsbericht

- Protokoll der Fahrzeugbewertung -

Berichts-Nr: 8121211
vom: 02.04.2025

» Sonstige Bemerkungen

Vorliegendes Exemplar wurde auf elektronischem Wege erzeugt. Es ist ohne Originalunterschrift gültig.

Zusätzliche Hinweise zum Zustandsbericht:

(04.03.2025 11:27) Bitte EZ korrigieren!Reserverad vorhanden!

» Ansichtsfotos



Fahrzeugansicht - diagonal vorne links



Fahrzeugansicht - diagonal vorne rechts



Fahrzeugansicht - diagonal hinten links



Fahrzeugansicht - diagonal hinten rechts

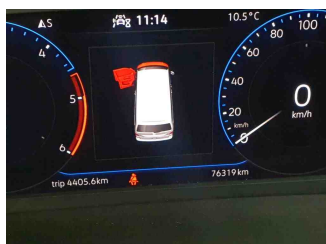

Innenraum - Cockpit mit Laufleistung

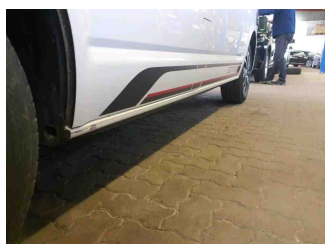

Seitenansicht - Schweller links



Seitenansicht - Schweller rechts

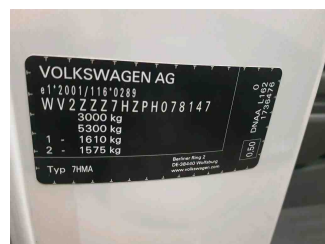

Fahrzeug - Typenschild/Fahrgestellnummer



Innenraum - Mittelkonsole

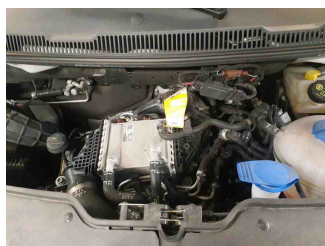

Fahrzeug - Motorraum offen

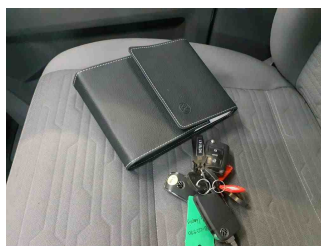

Equipment - Boardmappe/ Securitybag



Innenraum - Kofferraum

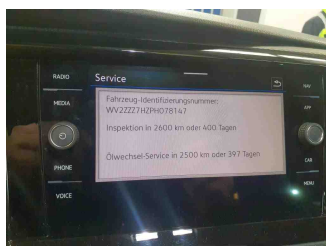

Fahrzeug - Serviceunterlagen / Wartungsnachweis

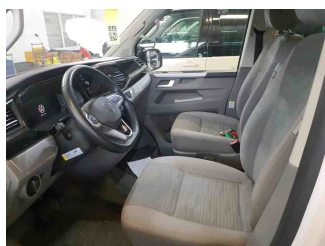

Innenraum - vorne

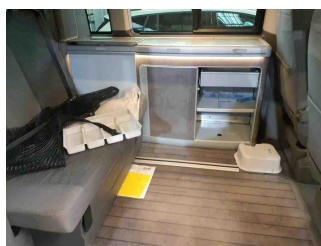

Innenraum - hinten

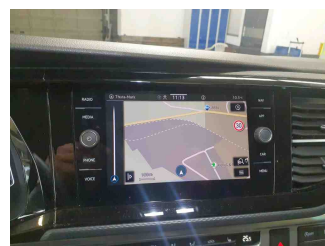

Innenraum - Navigationsgerät/Radio



Zustandsbericht

- Protokoll der Fahrzeugbewertung -

Berichts-Nr: 8121211
vom: 02.04.2025

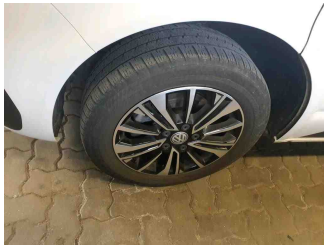

Rad
Achse 1 | links 1



Rad
Achse 1 | rechts 1

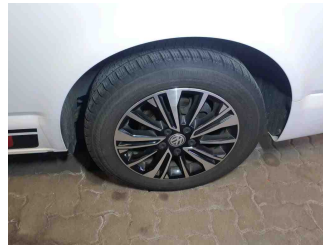

Rad
Achse 2 | links 1

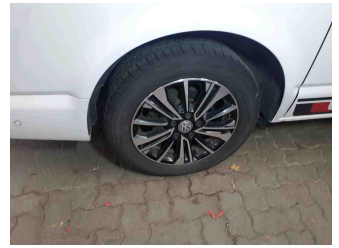

Rad
Achse 2 | rechts 1

» Beschädigungsfotos

WERTMINDERNDE FAKTOREN

1 - Stoßfänger hinten - Kratzer - Lackieren

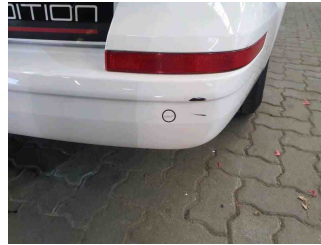

2 - Vorbereitungszeit Kunststoffs-Lackierung - Lack Vorbereitung - Ausführen

3 - Stoßfänger vorne - Kratzer - Spotrepair

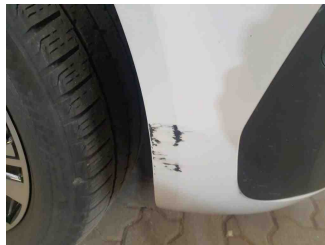

4 - Heckklappe - Kratzer - Spotrepair

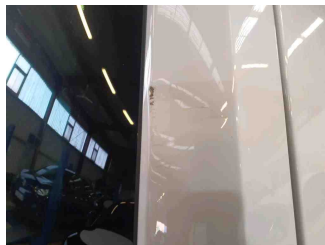

5 - Schiebetür rechts - Kratzer - Spotrepair

