

Volkswagen CADDY Kombi Basis
Auftragsnummer: 570.0026.019

FIN: WV2ZZZ2KZJX024629
Kennzeichen: HH-EZ 145



Fahrzeugdaten

Laufleistung	210.473 km	Besichtigungszustand	Ausreichend
Erstzulassung	14.09.2017	HU	09/2026
Hubraum (ccm)	1.968	Motorleistung (kw)	75
Lackierung	Weiß	Polster/Farbe	Stoff / Grau-Dunkelgrau
Kraftstoffart	Diesel	Getriebe	Manuell
Probefahrt	Kurze Fahrt auf dem Betriebsgelände	Antriebsart	Frontantrieb
Letzte Wartung	04/2021, 63.540 km	Restlauf bis Service	0 Tag(e)
Anzahl Besitzer	1	Anzahl Schlüssel	2

Reifen

Achsen Größe	Räder / Reifen	Hersteller	Profiltiefe
1. 195/65 R15 91T	Sommerreifen auf Stahl	Hankook	8 / 8 mm
2. 195/65 R15 91T	Winterreifen auf Stahl	Bridgestone	7 / 7 mm

Ausstattung

ABS

Anhängerkupplung fest

Armlehne

Elektr. Fensterheber

ESP

Freisprecheinrichtung / Bluetooth

Isofix

Klimaanlage

Ohne Navigationsgerät

Radio mit SD/USB Schnittstelle

Servolenkung

Start/Stopp-Automatik

Tempomat

Zentralverriegelung



Sachverständige Feststellungen

Probefahrt	Es wurde eine kurze Bewegungs- und Rangierfahrt auf dem Betriebsgelände durchgeführt.
Wartungsnachweise	vorhanden / unvollständig
Besichtigungszustand	Die Besichtigungsbedingungen waren zur Beurteilung des Fahrzeuges ausreichend. Die Untersuchung erfolgte auf der zum Gutachten gehörenden Lichtbildanlage nachzuvollziehenden Lichtverhältnissen. Zur Untersuchung des Fahrzeuges standen keine Hubmittel bzw. Grube zur Verfügung. Aus diesem Grund war die Besichtigung der Fahrzeugunterseite nur begrenzt möglich.
Sonstiges	Reparierter Unfallschaden.

Wertmindernde Faktoren

Nr. Bauteilgruppe	Beschreibung
1 Instrumententafel	Kontrollleuchte (Kostenerweiterung möglich) - leuchtet - Diagnose durchführen
2 Interieur	Innenraum - beschädigt
3 Verglasung	Frontscheibe - gebrochen / gerissen - erneuern
4 Sonstiges	Inspektion/Wartung (+Zahnriemenwechsel, Kostenerweiterung möglich) - unvollständig - durchführen
5 Karosserie	Karosserie - beschädigt

Grundlage und Erläuterung zur Bewertung

Aus der gewöhnlichen Nutzung des Fahrzeugs entstandene, alters- und laufeleistungsentsprechende Abnutzung oder Gebrauchsspuren im üblichen Umfang sind in der vorliegenden Bewertung nicht gesondert dargestellt, ein gesonderter Abzug ist für diese nicht ausgewiesen. Die Ermittlung des Fahrzeugzustands und sämtliche zu diesem getroffenen Feststellungen erfolgten ausschließlich auf der Grundlage einer äußeren Sichtprüfung, ohne Demontage oder Zerlegung von Bauteilen.



Abbildung 1: Schräg hinten



Abbildung 2: Schräg hinten



Abbildung 3: Innenraum



Abbildung 4: Innenraum



Abbildung 5: Innenraum



Abbildung 6: Innenraum

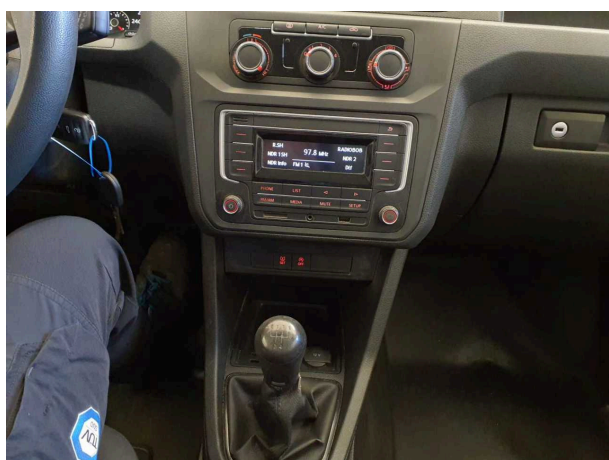

Abbildung 7: Innenraum



Abbildung 8: Innenraum

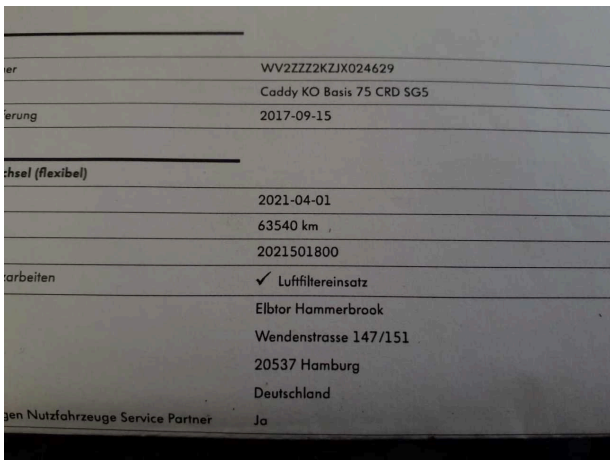

Abbildung 9: Innenraum

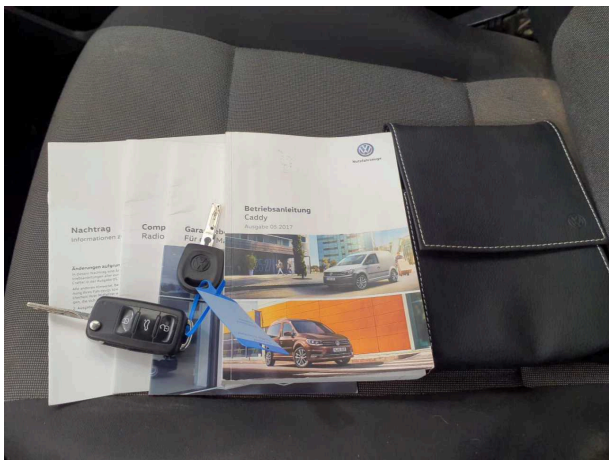

Abbildung 10: Innenraum

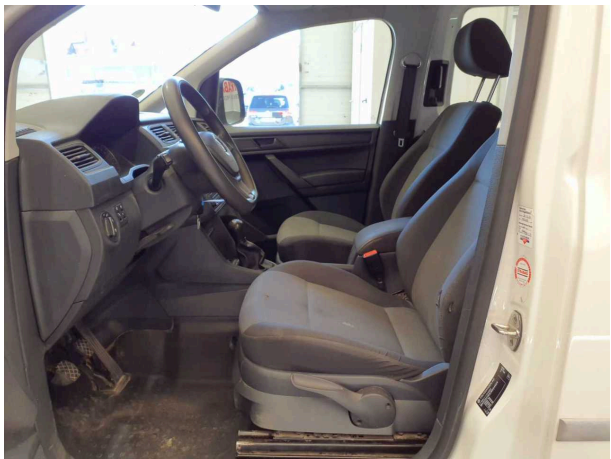

Abbildung 11: Innenraum



Abbildung 12: Sonstiges



Abbildung 13: Sonstiges

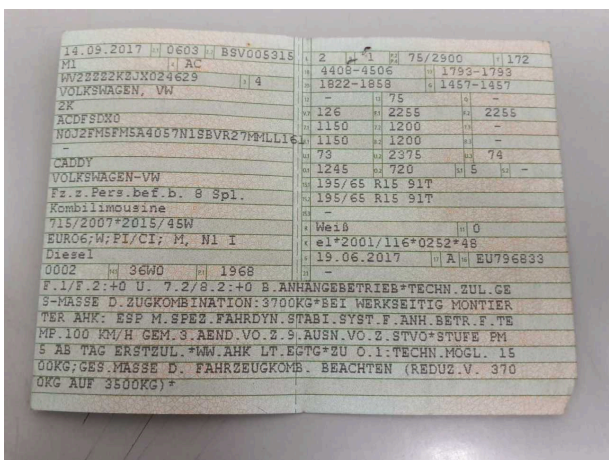

Beschädigung 1: Instrumententafel: Kontrollleuchte
(Kostenerweiterung möglich) - leuchtet - Diagnose durchführen

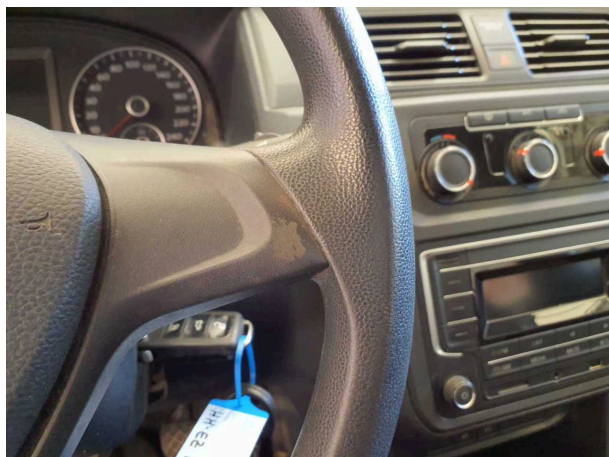

Beschädigung 2: Interieur: Innenraum - beschädigt

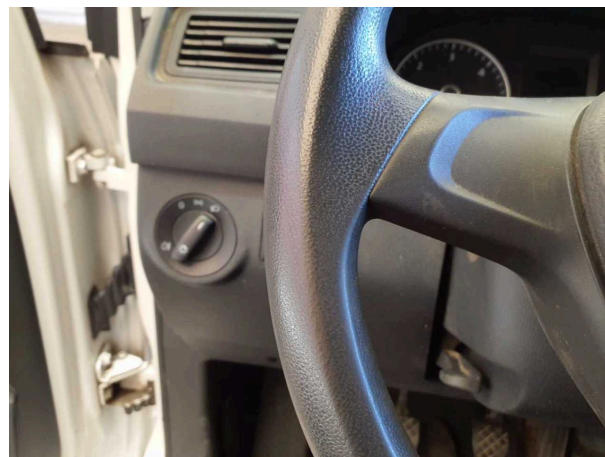

Beschädigung 2: Interieur: Innenraum - beschädigt

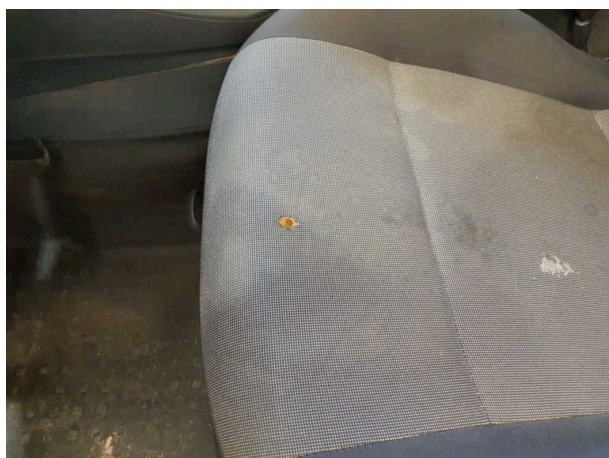

Beschädigung 2: Interieur: Innenraum - beschädigt

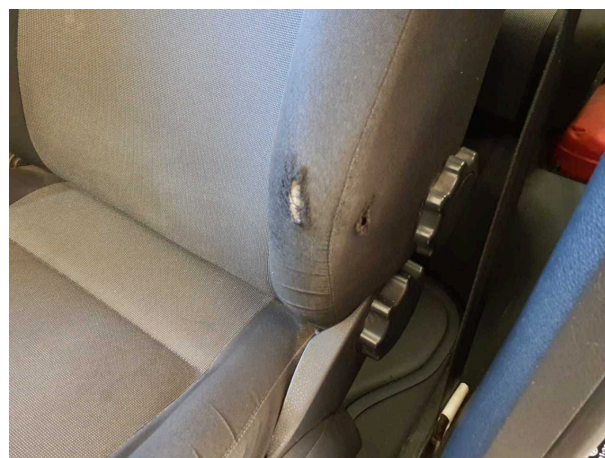

Beschädigung 2: Interieur: Innenraum - beschädigt

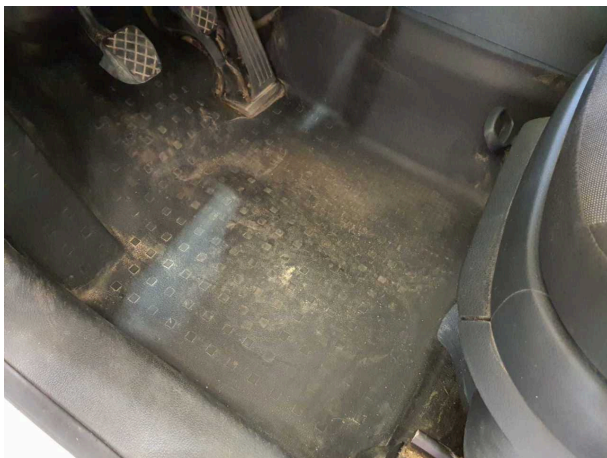

Beschädigung 2: Interieur: Innenraum - beschädigt

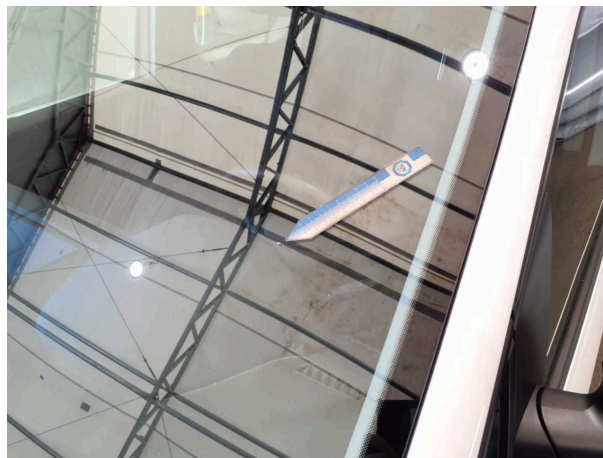

Beschädigung 3: Verglasung: Frontscheibe - gebrochen / gerissen - erneuern

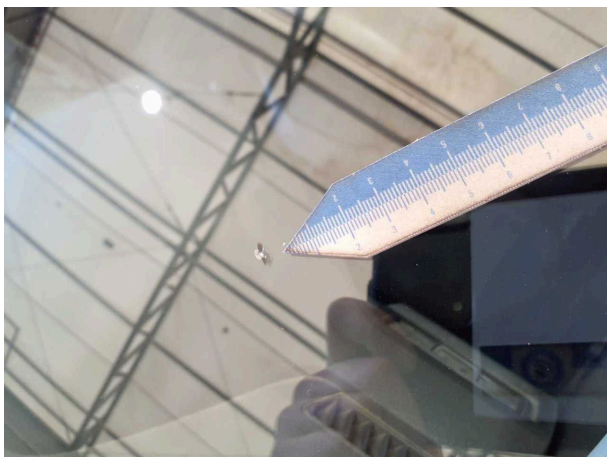

Beschädigung 3: Verglasung: Frontscheibe - gebrochen / gerissen - erneuern

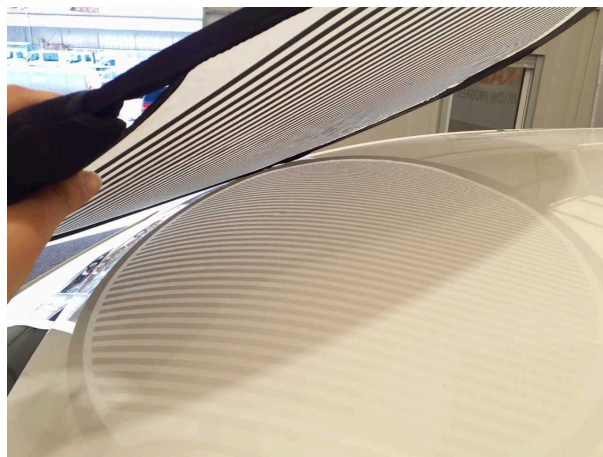

Beschädigung 5: Karosserie: Karosserie - beschädigt



Beschädigung 5: Karosserie: Karosserie - beschädigt



Beschädigung 5: Karosserie: Karosserie - beschädigt



Beschädigung 5: Karosserie: Karosserie - beschädigt



Beschädigung 5: Karosserie: Karosserie - beschädigt



Beschädigung 5: Karosserie: Karosserie - beschädigt



Beschädigung 5: Karosserie: Karosserie - beschädigt



Beschädigung 5: Karosserie: Karosserie - beschädigt



Beschädigung 5: Karosserie: Karosserie - beschädigt



Beschädigung 5: Karosserie: Karosserie - beschädigt



Beschädigung 5: Karosserie: Karosserie - beschädigt



Beschädigung 5: Karosserie: Karosserie - beschädigt



Beschädigung 5: Karosserie: Karosserie - beschädigt

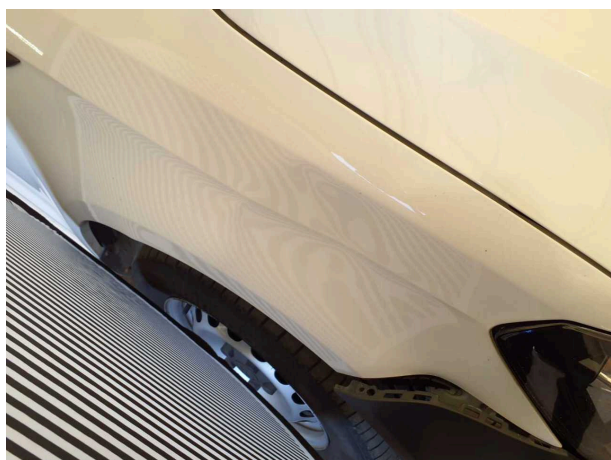

Beschädigung 5: Karosserie: Karosserie - beschädigt



Beschädigung 5: Karosserie: Karosserie - beschädigt

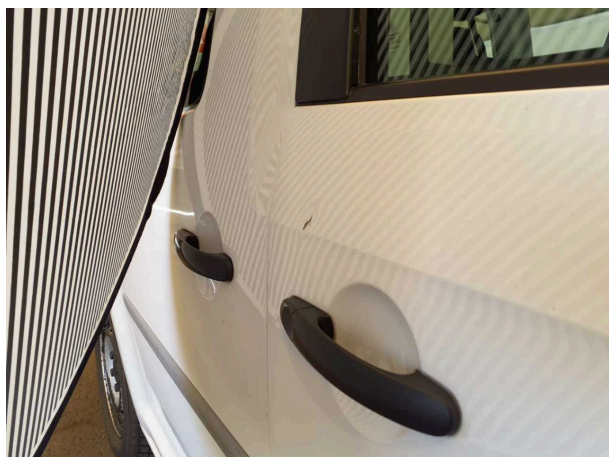

Beschädigung 5: Karosserie: Karosserie - beschädigt



Beschädigung 5: Karosserie: Karosserie - beschädigt



Beschädigung 5: Karosserie: Karosserie - beschädigt



Beschädigung 5: Karosserie: Karosserie - beschädigt



Beschädigung 5: Karosserie: Karosserie - beschädigt