



Athlon Verkaufsexpertise

Kunde :	Athlon Germany KD	Vertragsnummer :	12058952
Berichtsnummer :	0000000843823-DE949		
Amtl. Kennzeichen :	K-FN 8838		

Fahrzeugdaten

Ford Transit Courier .

Fahrzeug-Ident.-Nr.:	WF0WXXTACWLR10665	Laufleistung abgelesen:	119826 km
Erstzulassung / Baujahr:	18.05.2021 / 2020	Besichtigungsdatum/-ort:	27.05.2025 Düren
Fahrzeugart:	Transporter	Aufbauart:	Kastenwagen
KBA-Nr. (HSN/ TSN):	856//6BLJ	Kraftstoff / Emissionsklasse:	Diesel / Euro 6
Getriebe Art:	Schaltgetriebe	Navi.-Datenträger:	Festplattenlaufwerk
Hubraum / Leistung:	1499 ccm / 74 kW (101 PS)	Antriebsart:	-
Lackfarbe:	Frost-Weiß	Lackart:	Uni
Anzahl Schlüssel:	2	Polster Art:	Stoff
Serviceheft verfügbar:	Digital	Farbe Innenausstattung:	Schwarz
Letzter Service km / am:	85944 / 01.02.2024		

Montierte Bereifung

Reifenart / Felgentyp:	Sommerreifen	Stahl mit Radkappe
1. Achse - links / Zust.		195/60/15/88 4 mm
1. Achse - rechts / Zust.		195/60/15/88 4 mm
2. Achse - links / Zust.		195/60/15/88 6 mm
2. Achse - rechts / Zust.		195/60/15/88 6 mm
Verkehrssicherheit:		

Unmontierte Bereifung

Reifenart / Felgentyp:	Winterreifen	Stahl
1. Achse - links / Zust.		195/60/15/88 6 mm
1. Achse - rechts / Zust.		195/60/15/88 6 mm
2. Achse - links / Zust.		195/60/15/88 6 mm
2. Achse - rechts / Zust.		195/60/15/88 6 mm
Verkehrssicherheit:	Verkehrssicher	

Informationen über evtl. nachgelieferte Fehlteile wie z.B. Schlüssel oder Servicehefte finden Sie unter den Ausstattungsdetails in Athloncarsale.

Die Athlon Verkaufsexpertise wurde unparteiisch und nach bestem Wissen und Gewissen erstellt. Die im Athlon Verkaufsexpertise aufgeführten Bilder sind Bestandteil der Fahrzeugbeschreibung, hinsichtlich der Ausstattung und des Fahrzeug-zustandes.



Serienausstattung

- | | |
|--|---|
| • Getriebe 6-Gang - Typ: 6MX65 | • Airbag Fahrerseite |
| • Anti-Blockier-System (ABS) | • Antischlupfregelung (ASR) |
| • Antriebsart Frontantrieb | • Audio-Paket 14 |
| • Außenspiegel elektr. verstell- und heizbar | • Außenspiegel Wagenfarbe |
| • Bordcomputer | • Elektron. Stabilitäts-Programm (ESP) |
| • Energierückgewinnung (Smart Regenerative Charging) | • Fahrassistenz-System Berganfahr-Assistent (Hill-Holder) |
| • Fahrassistenz-System Notbrems-Assistent | • Fahrzeugschlüssel klappbar |
| • Fensterheber elektrisch vorn | • Funktions-Paket 3 |
| • Ablage im Dachhimmel Fahrerhaus | • Gummimatten in Fahrgast-/Laderaum |
| • Gurtstraffer | • Heckflügeltüren ohne Verglasung |
| • Staub- und Pollenfilter | • Karosserie/Aufbau Kasten |
| • Klimaanlage | • Laderaumboden Kunststoff (Formteil) |
| • Lenkrad (Leder) mit Multifunktion | • Lenksäule (Lenkrad) höhen-/längsverstellbar |
| • Modellpflege | • Motor 1,5 Ltr. - 74 kW TDCi KAT |
| • Nebelscheinwerfer | • Radstand 2489 mm |
| • Zentralverriegelung mit Fernbedienung | • Schadstoffarm nach Abgasnorm Euro 6d-TEMP |
| • Schadstoffarm nach Abgasnorm Stage 5 / Euro 5 | • Schalt-/Wählhebelgriff Leder |
| • Scheinwerferrahmen (verchromt) | • Schiebetür-Paket 3 |
| • Seitenschutzleisten schwarz | • Servolenkung elektrisch |
| • Sitz-Paket 6 | • Stahlfelgen 6x15 |
| • Start/Stop-Anlage | • Starter-Paket |
| • Steckdose (12V-Anschluß) im Koffer-/Laderaum | • Tagfahrlicht |
| • Türgriffe außen Wagenfarbe | • Verglasung getönt |
| • Reserverad in Fahrbereifung (Stahl) | |

Sonderausstattung

- | | |
|-----------------------------------|--|
| • Audio-Paket 61 | • Fensterheber elektr. vorn mit Komfortschaltung |
| • Laderaumabtrennung (Stahl) | • Laderaumleuchte LED |
| • Parkpilotsystem vorn und hinten | • Rückfahrkamera |
| • Winter-Paket 2 | • Zusatzheizung |

Wir weisen darauf hin, dass die Ausstattungsmerkmale dieser VIN Abfrage nur zu Ihrer Information dienen. Abweichungen sind in Einzelfällen möglich. Basisgrundlage für die Gebotsabgabe, sind in der Bietersoftware aufgeführten Ausstattungsmerkmale. Für einen Defekt von verborgen gebliebenen Schäden im Hinblick auf Elektronik und Mechanik, kann aufgrund des Tatbestandes gewerblicher Handel keine Haftungsübernommen werden.

Durchgeführte Technikprüfung

Klimaanlage:	Eine Funktion der Klimaanlage wurde zum Besichtigungszeitpunkt festgestellt.
Lichtanlage:	Die Lichtanlage war zum Besichtigungszeitpunkt in Ordnung.
Motorlauf:	Ein Probelauf des Motors wurde durchgeführt. Dabei traten keine akustischen und visuellen Mängel auf.
Hinweis:	*

Schaden



Karosserie außen

	Bauteil	Schaden
1.	Motorhaube	Steinschlag
2.	Stoßfänger Vorne	Kratzer
3.	Tür Vorne - Links	Kratzer
4.	Seitenwand - Hinten - Links	Verformt (leicht)
5.	Stoßfänger Hinten	Kratzer
6.	Stoßfänger Hinten	Verformt (leicht)
7.	Hecktür Links	Kratzer Ab 60mm
8.	Hecktür Rechts	Kratzer
9.	Tür Hinten - Rechts	2 Dellen
10.	Außenspiegel Gehäuse - Rechts	Kratzer
11.	Tür Vorne - Rechts	1 Delle



Sonstiges

	Bauteil	Schaden
12.	Bordmappe	Fehlt
13.	Sitz - Vorne - Links	Verschmutzt (mittel)
14.	Laderaum	Gebrauchsspuren
15.	Sitz - Vorne - Rechts	Verschmutzt (mittel)

Wir weisen darauf hin, dass das Fahrzeug zusätzlich zu den im Bericht aufgeführten Beschädigungen alters- und lauffleistungsbedingte Gebrauchsspuren aufweisen kann, wie sie im normalem Gebrauch unvermeidlich sind (kleine Beulen, Dellen, Kratzer).

Bilddokumentation



Vorne links



Vorne rechts



Hinten links



Hinten rechts



Kombiinstrument



Mittelkonsole



Innen



Kofferraum



Kilometerstand



Felgen



Motorraum

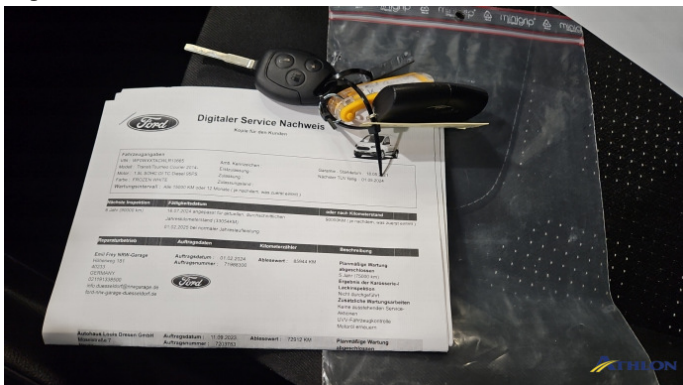

Schlüssel



Sonstiges



Klimaanlage



Tankdeckel



Windschutzscheibe



Bereifung

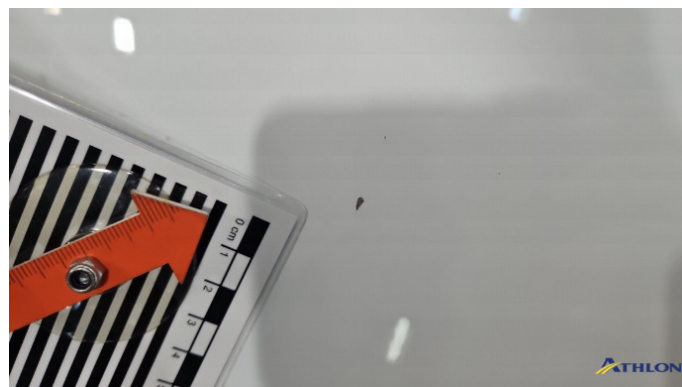

1. Motorhaube
Steinschlag



2. Stoßfänger Vorne
Kratzer



3. Tür Vorne - Links
Kratzer



4. Seitenwand - Hinten - Links
Verformt (leicht)



4. Seitenwand - Hinten - Links
Verformt (leicht)



4. Seitenwand - Hinten - Links
Verformt (leicht)

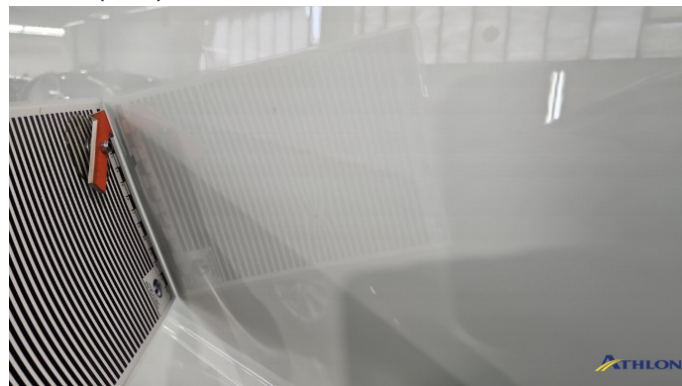

4. Seitenwand - Hinten - Links
Verformt (leicht)



4. Seitenwand - Hinten - Links
Verformt (leicht)



4. Seitenwand - Hinten - Links
Verformt (leicht)



5. Stoßfänger Hinten
Kratzer

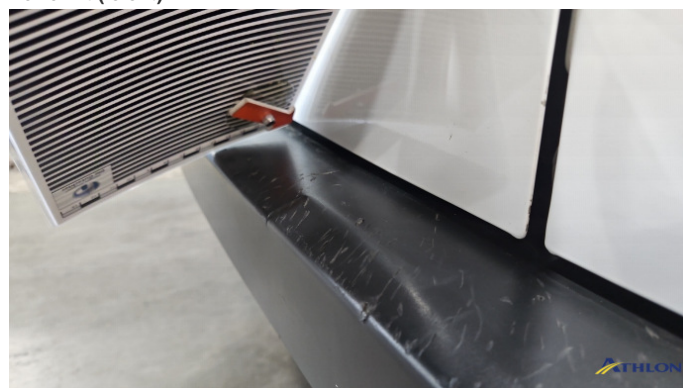

6. Stoßfänger Hinten
Verformt (leicht)



6. Stoßfänger Hinten
Verformt (leicht)



6. Stoßfänger Hinten
Verformt (leicht)



7. Hecktür Links
Kratzer Ab 60mm



8. Hecktür Rechts
Kratzer



9. Tür Hinten - Rechts
2 Dellen



10. Außenspiegel Gehäuse - Rechts
Kratzer



11. Tür Vorne - Rechts
1 Delle



11. Tür Vorne - Rechts
1 Delle



11. Tür Vorne - Rechts
1 Delle



13. Sitz - Vorne - Links
Verschmutzt (mittel)



14. Laderaum
Gebrauchsspuren



14. Laderaum
Gebrauchsspuren



14. Laderaum
Gebrauchsspuren



15. Sitz - Vorne - Rechts
Verschmutzt (mittel)