



Expertise

Protokollnummer: 41342126
Auftrags-Nr / Referenz: 25099016-1
Besichtigungsdatum: 28.08.2025

Hersteller: Ford

Modell: Focus Turnier 1.0 EcoBoost Hybrid Aut. COOL&CONNECT

FIN: WF0PXXGCHPNR11180



Angaben zum Fahrzeug	
Hersteller / Typ / Modell / Ausstattung	
Ford Focus Turnier 1.0 EcoBoost Hybrid Aut. COOL&CONNECT	
Fahrgestellnummer	WF0PXXGCHPNR11180
Laufleistung (abgelesen)	37.291 km
Erstzulassung	08.11.2022
Anzahl Halter	1
Nächste HU (Bericht lag nicht vor)	11/2025
Leistung / Hubraum	92 kw / 999 ccm
Kraftstoffart / Zylinder	Hybr.Benzin/E / 3
Getriebe / Anzahl Gänge	Automatik / 7
Antriebsart	Frontantrieb
Fahrzeugart	PKW Kombi
Farbe / Farbcode	Moondust Silber Metallic
Türen / Sitze	5 / 5
Polsterart	Stoff
Polsterfarbe	Anthrazit-Schwarz



Angaben zum Fahrzeug

Wartungsheft / Nachweis	vorhanden / vollständig	Restlauf bis Service	61 %
Letzte Wartung am / bei	11/2024 bei 25.914 km		
Schlüssel ist/soll	2 / 2	FZG-Dokumente	ZB#2 (B) lag vor (Kopie), ZB#1 (S) lag nicht vor
		BriefNr	GP468100
Vorschaden / Unfall	Keine Feststellbar	Nachlackierung	Keine Feststellbar
Besichtigungsbedingungen	ausreichend	Hubmittel / Grube	ja
Probefahrt	nicht durchgeführt	Motorlauf	durchgeführt
HSN/TSN	8566 / BUC 00131		
Abgasnorm	EURO6;WLTP;AP;PI/CI; M, N1 I	Feinstaubplakette	
zul. Gesamtgewicht	1.970 kg	Leergewicht	

Bereifung

Montierte Bereifung

#	Reifengröße	Reifentyp	Hersteller	Profiltiefe
1)	205/60 R16 96V	Ganzjahresreifen auf Stahl mit Radzierblende	Vredestein	6mm / 6mm
2)	205/60 R16 96V	Ganzjahresreifen auf Stahl mit Radzierblende	Vredestein	7mm / 7mm

Ersatz

Typ	Reifengröße	Reifentyp	Hersteller	Profiltiefe
	Tirefit			

Legende: Profiltiefenangabe für Reifen links an erster Stelle, für Reifen rechts an zweiter Stelle der Achse in Fahrtrichtung

Ausstattung

Serienausstattung

- Airbag: Beifahrerairbag-Deaktivierung
- Außenspiegel in Wagenfarbe, Fahrer- und Beifahrerseite, elektrisch einstellbar und beheizbar - mit integrierten Blinkleuchten
- Bereifung: 6,5 J x 16 Design-Räder (4) mit 205/60 R16 Reifen im 5-Speichen-Design, in Schwarz-Silber
- Dachreling, schwarz
- Drehzahlmesser
- Fahrerinformationssystem mit Bordcomputer, farbig (10,7 cm Bildschirmdiagonale)
- Fensterheber vorn und hinten, elektrisch mit Gesamtschließfunktion
- Geschwindigkeitsbegrenzer - Intelligenter Geschwindigkeitsbegrenzer mit Tempolimit-Anzeige
- Handschuhfach, beleuchtet
- Heckscheibenwischer
- Intelligentes Sicherheits-System - Frontairbag für Fahrer und Beifahrer - Kopf-Schulterairbags vorn und hinten - Seitenairbag für Fahrer und Beifahrer - Sicherheitsgurtstraffer und -gurtkraftbegrenzer vorn und an den äußeren Sitzplätzen der 2. Sitzreihe - 3-Punkt - Sicherheitsgurte auf allen Plätzen, vorn höhenverstellbar - Sicherheitspedalerie
- Lederschaltknäuf
- Lenkrad: Lenkrad 3-Speichen-Design - in Sensico Leder-Optik
- Make-up-Spiegel in Fahrer- und Beifahrersonnenblende
- MyKey-Schlüsselsystem (individuell programmierbarer Zweitschlüssel)
- Ottopartikelfilter
- Post-Collision-Assist Bei einer schweren Kollision, die z. B. auch den Airbag auslösen würde und bei der der Fahrer handlungsunfähig sein könnte, löst dieses System den Bremsvorgang aus. Dadurch wird das Risiko vermindert, nach der Kollision noch mit weiteren Hindernissen und Straßenteilnehmern zusammenzustoßen. Während des gesamten Vorgangs kann der Fahrer eingreifen und selbst wieder das Gaspedal oder die Bremse betätigen.
- Sitze: Beifahrersitz, 2-fach einstellbar
- Sitze: Fahrersitz höhenverstellbar mit manuell einstellbarer Lendenwirbelstütze
- Sitze: Rücksitzlehne umklappbar, 60 : 40 geteilt
- Start-Stopp-System
- Teppichfußmatten vorn
- Verzurrösen im Gepäckraum
- Wegfahrsperre, elektronisch
- Zentralverriegelung mit Fernbedienung und Gepäckraumfermentriegelung
- Antiblockier-Bremssystem (ABS) mit elektronischer Bremskraftverteilung (EBD)
- Befestigungspunkte hinter der 2. Sitzreihe für die Montage des Sicherheitstrennnetz
- Berganfahrassistent
- Dachhimmel aus Webstoff
- Dachspoiler in Wagenfarbe lackiert
- Elektronisches Sicherheits- und Stabilitätsprogramm (ESP) - mit Sicherheits-Bremsassistent (EBA - Emergency Brake Assist) und Traktionskontrolle (TCS)
- Feststellbremse, elektronisch
- Gepäckraumabdeckung
- Geschwindigkeitsregelanlage
- Getriebe: 7-Gang-PowerShift-Automatikgetriebe
- Heckscheibenheizung
- Innenbeleuchtung mit LED-Technologie - vorn und hinten und Kartenleselampen vorn
- Isofix-Halterung inkl. Top-Tether Verankerungspunkte an den äußeren Sitzplätzen der 2. Sitzreihe
- Klimaanlage, manuell
- Kopfstützen 2 vorn und 3 hinten, höhenverstellbar
- LED-Scheinwerfer - LED-Abblendlicht - LED-Fernlicht - LED-Tagfahrlicht inkl. integrierte LED -Blinkleuchten vorn - LED-Abbiegelicht, statisch, inkl. integrierter LED-Nebelscheinwerfer - Funktion und Rangierlicht
- Lenksäule, verstellbar in Höhe und Reichweite einstellbar
- Mittelkonsole "Premium" vorn - verschiebbarer Armauflage - Getränkehalter inkl. Abdeckung - Ablagefächern - 12-Volt- und USB-Anschluss
- Polster: Stoff
- Reifen-Reparatur-Set bei Verwendung max. 80 km/h zulässig
- Reifendruckkontrollsystem (TMPS - Tyre Pressure Monitoring System)
- Scheinwerfer-Assistent mit Tag-/Nacht-Sensor
- Selektiver Fahrmodus-Schalter - inkl. 3 auswählbarer Fahrmodi: Normal, Sport und Eco
- Servolenkung elektro-mechanisch geschwindigkeitsabhängig EPAS- (Electric Power Assisted Steering)
- Sitze: Kartennetz an Fahrer- und Beifahrersitzrückenlehne
- Sitze: Sportsitze vorn mit verstärktem Seitenhalt
- Steckdose 12 Volt im Gepäckraum
- Umrandung der Seitenscheiben in Schwarz
- Warnsystem für nicht angelegte Sicherheitsgurte für die 1. und 2. Sitzreihe

Sonderausstattung



- Navigation: Ford SYNC 3 mit AppLink, 8"-Touchscreen und DAB/ DAB+ - Ford Navigationssystem mit AppLink, 8" -Touchscreen (20,3 cm Bildschirmdiagonale) - 6 Lautsprecher - Android Auto und Apple CarPlay - Bluetooth -Freisprecheinrichtung und Audiostreaming - Fernbedienung am Lenkrad - Radio-Player - USB-Anschluss - Sprachsteuerung über Audio und Telefon - Zielführung akustisch und optisch, dynamische Navigation mit erweitertem Verkehrsinformationssystem, Fahrspurempfehlung und Straßenkarte für Europa
- Anhängervorrichtung, abnehmbar inkl. ESP -Anhängerstabilisierung
- Bereifung: 4 Ganzjahresreifen
- FordPass Connect inkl. eCall und WLAN-Hotspot i.V.m Navigationssystem - Live-Traffic Verkehrsinformationen
- Lackierung: Metallic
- Park-Pilot-System vorn und hinten
- Sicherheitstrennnetz für Gepäckraum
- Sitze: Vordersitze individuell und variabel beheizbar

Kurze Sachverständige Feststellungen

Vorgelegte Dokumente	Zum Zeitpunkt der Besichtigung lag die Zulassungsbescheinigung Teil 2 (Brief) vor, die Zulassungsbescheinigung Teil 1 (Schein) lag nicht vor. (Kopie)
FIN-Vergleich	Die Fahrzeug-Identifizierungsnummer (FIN) wurde am Fahrzeug abgelesen und die Übereinstimmung im Verlauf der Besichtigung durch den Unterzeichner mit den vorgelegten Unterlagen festgestellt.
Besichtigung	Die Besichtigungsbedingungen waren zur Beurteilung des Fahrzeuges ausreichend. Zur Untersuchung des Fahrzeuges standen Hubmittel bzw. eine Grube zur Verfügung.
Probefahrt	Es wurde bei der Besichtigung des Fahrzeuges keine Probefahrt/keine Rangierfahrt durchgeführt.
Motorlauf	Ein Probelauf des Motors wurde durchgeführt.

Fehlteile

Beschreibung

Ausrüstung - Tirefit Füllmittel

Auftrag/Auftragsumfang

Es wurde der Auftrag erteilt, ein Verkaufsbericht über das beschriebene Fahrzeug zu erstellen. Dieses beinhaltet folgende Umfänge:

- Beschreibung von kernrelevanten Angaben zum Fahrzeug
- Dokumentation von Ausstattungsmerkmalen
(Lieferung durch Drittdienstleister)
- Dokumentation von Schäden, Mängeln, Fehlteilen
- Dokumentation von Vorschäden, unreparierten Vorschäden, Nachlackierungen
- eine kurze Sicht- oder Funktionsprüfung der Ausstattungsdetails sofern möglich.
(Funktionsprüfungen von Fahrerassistenzsysteme gehören nicht zum Leistungsumfang!)
- eine Fotodokumentation des Fahrzeuges



Grundlage zum Auftrag

Grundlage dieses Produktes stellt der Leitfaden für Fahrzeugrücknahmen und Bewertungen der Alphabet Fuhrpark GmbH dar. Die expliziten Feststellungen im Einzelfall trifft der Sachverständige objektiv im Rahmen der vorgegebenen Standards aufgrund eigener Sachkunde.

Die Fahrzeugbesichtigung erfolgt im demontagefreien Zustand.

Schäden oder Mängel welche erst im Rahmen von Zerlege-/ Diagnosearbeiten oder durch erweiterte Kenntnisse festgestellt werden können, verbleiben im Bereich des Prognoserisikos. Ein erweitertes Risiko besteht durch verschwiegene Mängel welche durch arglistige Täuschung hervorgerufen, und durch den sachverständigen nicht identifizierbar waren.

Schäden oder Mängel, die aus einer normalen Nutzung bzw. Abnutzung des Fahrzeuges entstanden sind, werden gemäß dem zugrunde gelegten Standard akzeptiert.

Ein expliziter Ausweis und eine monetäre Betrachtung der zu erwartenden Merkmale innerhalb des Produktes erfolgten nicht.

Merkmale, welche in ihrer Art und Ausprägung leicht über den üblichen Gebrauch hinausgehen jedoch keine inakzeptable Beschädigung darstellen, werden ggf. unter Gebrauchsspuren dokumentiert und ausgewiesen.

Schäden oder Mängel, welche gemäß dem zugrunde gelegten Standard, nicht mehr einer normalen Nutzung bzw. Abnutzung zugeordnet werden können, werden im Produkt unter Wertmindernde Faktoren aufgelistet.

Je nach Produktspezifikation kann ein monetärer Ausweis erfolgen. Insofern dieses stattfindet können die Kosten zu 100% dargestellt sein oder anteilig gemäß Fahrzeugalter und Laufleistung.

Vorschäden

Am Fahrzeug konnten augenscheinlich keine reparierten Vorschäden festgestellt werden.

Bemerkungen

Fahrzeug weist rundum erhöhte Lackschichtstärken auf



Abbildung 1: Schräg vorne (links)



Abbildung 2: Schräg vorne (rechts)



Abbildung 3: Schräg hinten (links)



Abbildung 4: Schräg hinten (rechts)



Abbildung 5: Innenraum vorne



Abbildung 6: Innenraum hinten



Abbildung 7: Kombiinstrument



Abbildung 8: Instrumententafel



Abbildung 9: Innenraum 360° Ansicht ([Online Link](#))



Abbildung 10: Laderaum



Abbildung 11: FIN



Abbildung 12: Montierte Bereifung

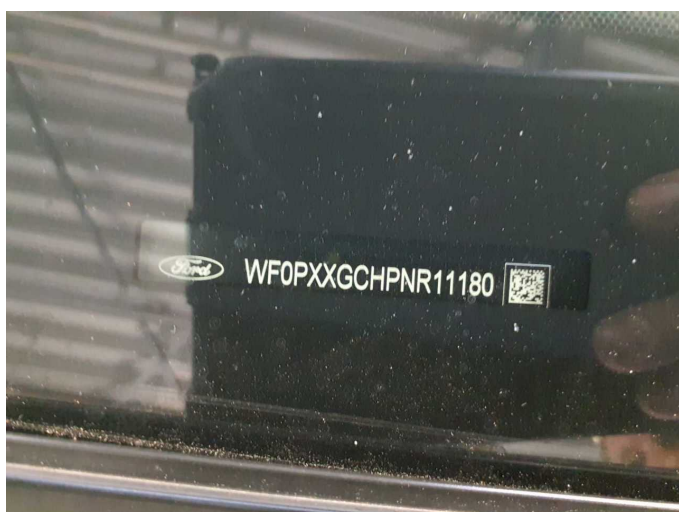

Abbildung 13: Dokumente



Abbildung 14: Dokumente

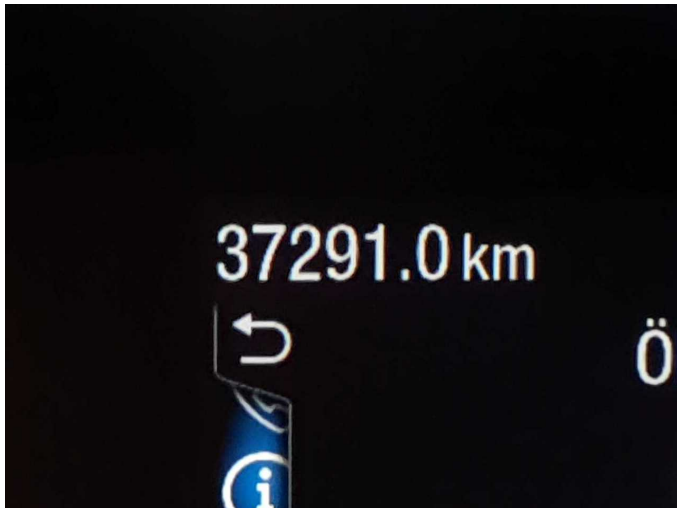

Abbildung 15: Dokumente



Abbildung 16: Dokumente

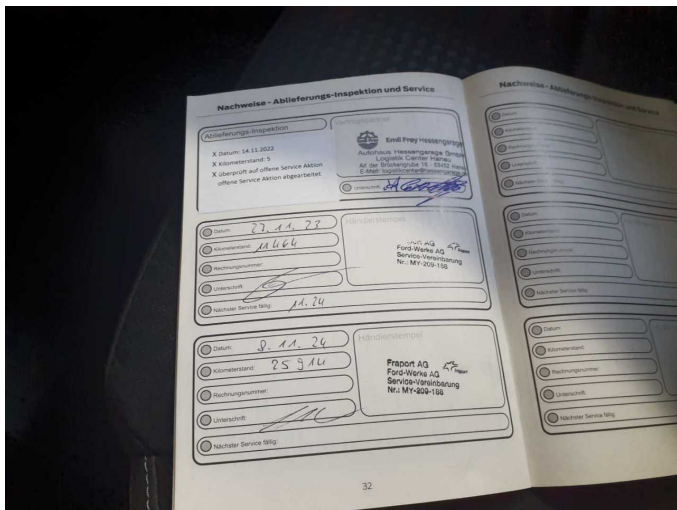

Abbildung 17: Dokumente

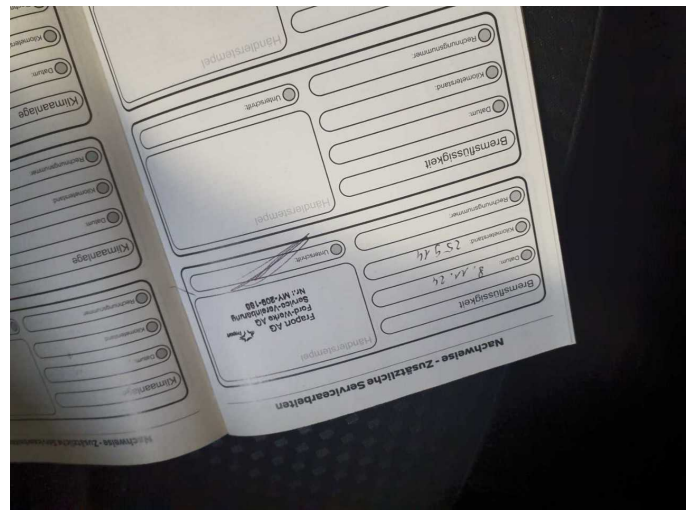

Abbildung 18: Navigation

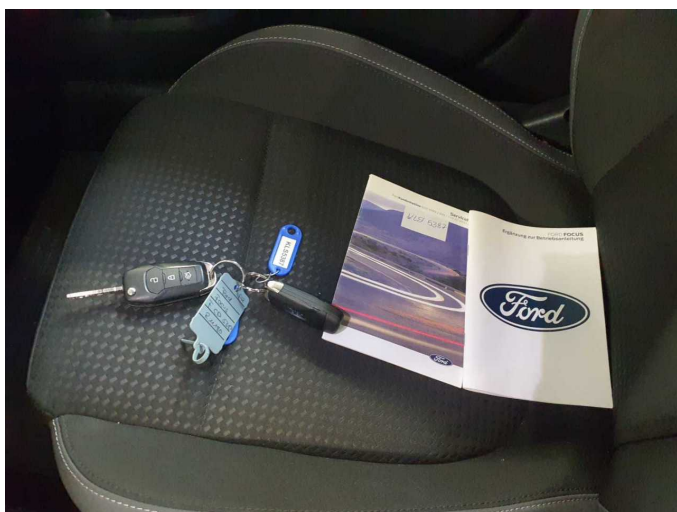

Abbildung 19: Sonstiges



Abbildung 20: Sonstiges



Abbildung 21: Sonstiges



Abbildung 22: Sonstiges



Abbildung 23: Sonstiges



Abbildung 24: Sonstiges



Abbildung 25: Sonstiges



Abbildung 26: Sonstiges

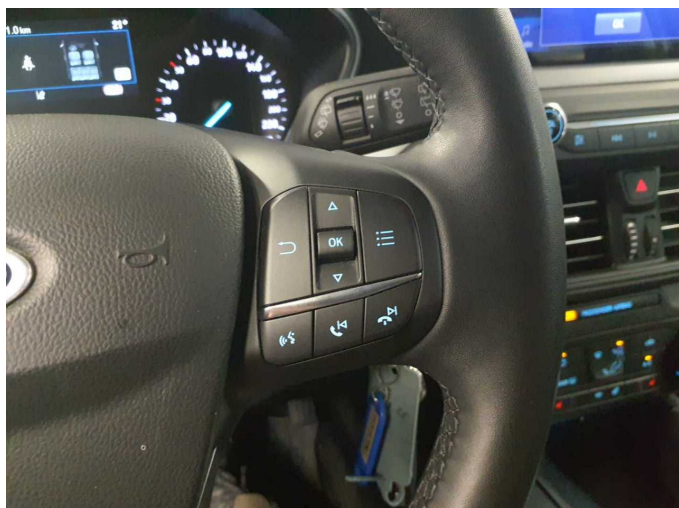

Abbildung 27: Sonstiges



Abbildung 28: Sonstiges

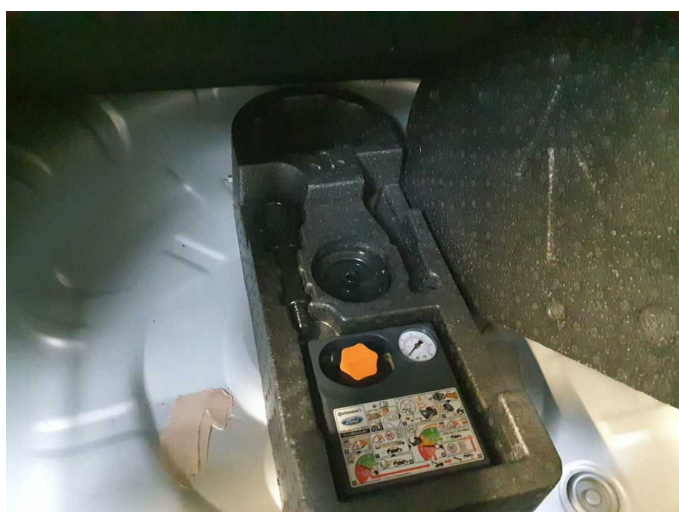

Abbildung 29: Sonstiges



Fehlteil 1: Ausrüstung: Tirefit Füllmittel - fehlt - erneuern